



**COMUNE DI BORGO SAN LORENZO**

**Piazza Dante 2 – 50032 Borgo San Lorenzo (FI)  
tel. 055 84966255 - fax 055 8456782**

**C.F. e P.IVA 01017000488**

**RELAZIONE SULLA GESTIONE ALLEGATA AL RENDICONTO  
ANNO 2020**

**COMUNE DI BORGO SAN LORENZO  
Prov. (FI)**

## Indice

|                                                                                                                                                                    |         |
|--------------------------------------------------------------------------------------------------------------------------------------------------------------------|---------|
| INTRODUZIONE GENERALE                                                                                                                                              | pag. 3  |
| Relazione sul rendiconto<br>Il rendiconto finanziario                                                                                                              |         |
| CRITERI DI VALUTAZIONE UTILIZZATI                                                                                                                                  | pag. 6. |
| PRINCIPALI VOCI DEL CONTO DI BILANCIO (COMPRESA CLASSIFICAZIONE DELLE ENTRATE E DELLE SPESE)                                                                       | pag. 7  |
| PRINCIPALI VARIAZIONI ALLE PREVISIONI FINANZIARIE                                                                                                                  | pag. 9  |
| Stato di accertamento e di riscossione delle entrate<br>Analisi della spesa                                                                                        |         |
| ELENCO ANALITICO DELLE QUOTE VINCOLATE E ACCANTONATE DEL RISULTATO DI AMMINISTRAZIONE                                                                              | pag. 26 |
| RESIDUI ATTIVI E PASSIVI PER ANNO DI PROVENIENZA                                                                                                                   | pag. 35 |
| MOVIMENTAZIONE DEI CAPITOLI DI ENTRATA E DI SPESA RIGUARDANTI L'ANTICIPAZIONE                                                                                      | pag. 36 |
| DIRITTI REALI DI GODIMENTO E LA LORO ILLUSTRAZIONE                                                                                                                 | pag. 36 |
| ELENCO DEI PROPRI ENTI E ORGANISMI STRUMENTALI                                                                                                                     | pag. 37 |
| ELENCO DELLE PARTECIPAZIONI DIRETTE POSSEDUTE CON L'INDICAZIONE DELLA RELATIVA QUOTA PERCENTUALE                                                                   | pag. 38 |
| ESITO DELLA VERIFICA DEI CREDITI E DEBITI RECIPROCI CON I PROPRI ENTI STRUMENTALI E LE SOCIETÀ CONTROLLATE E PARTECIPATE                                           | pag. 39 |
| ONERI E IMPEGNI SOSTENUTI DERIVANTI DA CONTRATTI RELATIVI A STRUMENTI FINANZIARI DERIVATI O DA CONTRATTI DI FINANZIAMENTO CHE INCLUDONO<br>UNA COMPONENTE DERIVATA | pag. 40 |
| GARANZIE PRINCIPALI O SUSSIDIARIE PRESTATE DALL'ENTE A FAVORE DI ENTI E DI ALTRI SOGGETTI                                                                          | pag. 41 |
| ELENCO DESCRITTIVO DEI BENI APPARTENENTI AL PATRIMONIO IMMOBILIARE                                                                                                 | pag. 42 |
| ELEMENTI RICHIESTI DALL'ARTICOLO 2427 E DAGLI ARTICOLI DEL CODICE CIVILE, NONCHÉ DALLE NORME DI LEGGE E DAI DOCUMENTI SUI PRINCIPI CONTABILI APPLICABILI           | pag. 57 |
| ALTRE INFORMAZIONI                                                                                                                                                 | pag. 67 |
| Gestione di cassa<br>Verifica equilibri<br>Conto economico<br>Stato patrimoniale                                                                                   |         |
| COCLUSIONI: REPORT OBIETTIVI 2020                                                                                                                                  | pag. 81 |

## **INTRODUZIONE GENERALE**

### **RELAZIONE SUL RENDICONTO 2020**

La relazione sulla gestione è un documento illustrativo della gestione dell'ente, nonché dei fatti di rilievo verificatisi dopo la chiusura dell'esercizio; essa contiene le informazioni utili per una migliore comprensione dei dati contabili, ed è predisposto secondo le modalità previste dall'art. 11, comma 6, del D.Lgs. n. 118/2011.

La presente relazione esprime le valutazioni di efficacia dell'azione condotta sulla base dei risultati conseguiti in rapporto ai programmi ed ai costi sostenuti, agevolando la presentazione e l'approfondimento del rendiconto dell'attività svolta nel corso dell'esercizio all'assemblea consiliare. Si tratta comunque di un documento previsto dalla legge, come prescrive l'articolo 151 e 231 del D.Lgs. 267 del 2000, attraverso il quale "l'organo esecutivo dell'ente esprime le valutazioni di efficacia dell'azione condotta sulla base dei risultati conseguiti in rapporto ai programmi ed ai costi sostenuti. Evidenzia i criteri di valutazione del patrimonio e delle componenti economiche. Analizza gli scostamenti principali intervenuti rispetto alle previsioni, motivando le cause che li hanno determinati".

### **IL RENDICONTO FINANZIARIO**

Il conto del bilancio o rendiconto finanziario è il documento che dimostra i risultati finali della gestione finanziaria in riferimento al fine autorizzatorio della stessa. Evidenzia le spese impegnate, i pagamenti, le entrate accertate e gli incassi in riferimento alle previsioni contenute nel bilancio preventivo, sia per la gestione competenza sia per la gestione residui.

La struttura del conto del bilancio è del tutto conforme a quella del bilancio preventivo e contiene, i seguenti dati:

- La previsione definitiva di competenza
- I residui attivi e passivi che derivano dal rendiconto dell'anno precedente
- Gli accertamenti e gli impegni assunti in conto competenza
- I residui attivi e passivi derivanti dal rendiconto dell'anno precedente riaccertati alla fine dell'esercizio
- Le riscossioni ed i pagamenti divisi nelle gestioni di competenza e residui
- Gli incassi ed i pagamenti effettuati dal tesoriere nel corso dell'esercizio
- I residui attivi e passivi da riportare nel prossimo esercizio divisi nelle gestioni di competenza e residui
- La differenza tra la previsione definitiva e gli accertamenti/impegni assunti in conto competenza
- La differenza tra i residui attivi e passivi derivanti dal rendiconto dell'anno precedente ed i residui attivi e passivi riaccertati alla fine dell'esercizio
- I residui passivi da riportare nel prossimo esercizio divisi nelle gestioni di competenza e residui.

Il conto del bilancio si conclude con una serie di quadri riepilogativi riconducibili al quadro riassuntivo di tutta la gestione finanziaria che evidenzia il risultato di amministrazione.

I residui attivi e passivi evidenziati in questo quadro sono stati oggetto di una operazione di riaccertamento da parte dell'ente, consistente nella revisione delle ragioni del mantenimento in tutto od in parte di ciascun residuo.

I residui attivi per i quali è stata accertata la difficile esigibilità sono stati stralciati dal conto del bilancio. Sono stati dichiarati "di dubbia esigibilità" i crediti di qualsiasi natura affidati al concessionario in riscossione con ruoli ordinari o coattivi, ed in relazione ai quali il concessionario stesso abbia restituito l'avviso di mora con annotazione d'irreperibilità (o morte e simili) o d'esecuzione forzata insufficiente o totalmente infruttuosa.

Per ciascun residuo passivo sono stati verificati i termini di prescrizione e tutti gli elementi costitutivi dell'obbligazione giuridicamente perfezionata nel tempo, ovvero si è provveduto ad eliminare le partite di residui passivi riportati pur in mancanza di obbligazioni giuridicamente perfezionate o senza riferimento a procedere di gare bandite.

Il risultato di amministrazione tiene conto sia della consistenza di cassa sia dei residui esistenti alla fine dell'esercizio, compresi quelli provenienti da anni precedenti.

Il risultato di gestione fa riferimento, invece, a quella parte della gestione ottenuta considerando solo le operazioni finanziarie relative all'esercizio in corso senza, cioè, esaminare quelle generate da fatti accaduti negli anni precedenti e non ancora conclusi.

Questo valore, se positivo, mette in evidenza la capacità dell'ente di acquisire ricchezza e destinarla a favore della collettività amministrata. Allo stesso modo un risultato negativo porta a concludere che l'ente ha dato vita ad una quantità di spese superiore alle risorse raccolte che, se non adeguatamente compensate dalla gestione dei residui, determina un risultato finanziario negativo. Di conseguenza una attenta gestione dovrebbe dar luogo ad un risultato di pareggio o positivo in grado di dimostrare la capacità dell'ente di acquisire un adeguato flusso di risorse (oltre all'eventuale avanzo di amministrazione applicato) tale da assicurare la copertura finanziaria degli impegni di spesa assunti.

La suddivisione tra gestione corrente ed in c/capitale del risultato di gestione di competenza 2020, integrata con la quota di avanzo dell'esercizio precedente applicata al bilancio, è la seguente:

## CONTO DEL BILANCIO - GESTIONE DELLE ENTRATE ANNO 2020

| TITOLO          | DENOMINAZIONE                                                            | Residui attivi al 1/1/2020 (RS)          |               | Riscossioni in c/residui (RR)    |               | Riaccertamento residui (R)                |                | Maggiori o minori entrate di competenza =A-CP | Residui attivi da esercizi precedenti (EP=RS-RR+R)  |               |              |
|-----------------|--------------------------------------------------------------------------|------------------------------------------|---------------|----------------------------------|---------------|-------------------------------------------|----------------|-----------------------------------------------|-----------------------------------------------------|---------------|--------------|
|                 |                                                                          | Previsioni definitive di competenza (CP) |               | Riscossioni in c/competenza (RC) |               | Accertamenti (A)                          |                |                                               | Residui attivi da esercizio di competenza (EC=A-RC) |               |              |
|                 |                                                                          | Previsioni definitive di cassa (CS)      |               | Totale riscossioni (TR=RR+RC)    |               | Maggiori o minori entrate di cassa =TR-CS |                |                                               | Totale residui attivi da riportare (TR=EP+EC)       |               |              |
|                 | <b>FONDO PLURIENNALE VINCOLATO PER SPESE CORRENTI</b>                    | CP                                       | 285.950,25    |                                  |               |                                           |                |                                               |                                                     |               |              |
|                 | <b>FONDO PLURIENNALE VINCOLATO PER SPESE IN CONTO CAPITALE</b>           | CP                                       | 4.888.781,43  |                                  |               |                                           |                |                                               |                                                     |               |              |
|                 | <b>FONDO PLURIENNALE VINCOLATO PER ATTIVITÀ FINANZIARIE</b>              | CP                                       | 0,00          |                                  |               |                                           |                |                                               |                                                     |               |              |
|                 | <b>UTILIZZO AVANZO DI AMMINISTRAZIONE</b>                                | CP                                       | 703.947,84    |                                  |               |                                           |                |                                               |                                                     |               |              |
|                 | <b>-di cui Utilizzo Fondo anticipazioni di liquidità</b>                 | CP                                       | 0,00          |                                  |               |                                           |                |                                               |                                                     |               |              |
| <b>TITOLO 1</b> | <b>Entrate correnti di natura tributaria, contributiva e perequativa</b> | RS                                       | 6.018.839,97  | RR                               | 2.449.465,57  | R                                         | 354,32         |                                               | EP                                                  | 3.569.728,72  |              |
|                 |                                                                          | CP                                       | 11.664.569,13 | RC                               | 7.990.236,62  | A                                         | 11.564.202,31  | CP                                            | -100.366,82                                         | EC            | 3.573.965,69 |
|                 |                                                                          | CS                                       | 12.109.553,10 | TR                               | 10.439.702,19 | CS                                        | -1.669.850,91  |                                               | TR                                                  | 7.143.694,41  |              |
| <b>TITOLO 2</b> | <b>Trasferimenti correnti</b>                                            | RS                                       | 224.837,93    | RR                               | 96.790,25     | R                                         | 0,00           |                                               | EP                                                  | 128.047,68    |              |
|                 |                                                                          | CP                                       | 2.495.956,38  | RC                               | 2.458.426,95  | A                                         | 2.549.868,79   | CP                                            | 53.912,41                                           | EC            | 91.441,84    |
|                 |                                                                          | CS                                       | 2.720.794,31  | TR                               | 2.555.217,20  | CS                                        | -165.577,11    |                                               | TR                                                  | 219.489,52    |              |
| <b>TITOLO 3</b> | <b>Entrate extratributarie</b>                                           | RS                                       | 1.296.199,55  | RR                               | 701.904,56    | R                                         | -5.554,98      |                                               | EP                                                  | 588.740,01    |              |
|                 |                                                                          | CP                                       | 2.805.066,42  | RC                               | 2.102.267,14  | A                                         | 2.761.751,05   | CP                                            | -43.315,37                                          | EC            | 659.483,91   |
|                 |                                                                          | CS                                       | 3.874.844,31  | TR                               | 2.804.171,70  | CS                                        | -1.070.672,61  |                                               | TR                                                  | 1.248.223,92  |              |
| <b>TITOLO 4</b> | <b>Entrate in conto capitale</b>                                         | RS                                       | 4.033.895,54  | RR                               | 330.834,75    | R                                         | -22.315,90     |                                               | EP                                                  | 3.680.744,89  |              |
|                 |                                                                          | CP                                       | 4.802.452,50  | RC                               | 1.465.226,16  | A                                         | 1.796.044,17   | CP                                            | -3.006.408,33                                       | EC            | 330.818,01   |
|                 |                                                                          | CS                                       | 8.836.348,04  | TR                               | 1.796.060,91  | CS                                        | -7.040.287,13  |                                               | TR                                                  | 4.011.562,90  |              |
| <b>TITOLO 5</b> | <b>Entrate da riduzione di attività finanziarie</b>                      | RS                                       | 0,00          | RR                               | 0,00          | R                                         | 0,00           |                                               | EP                                                  | 0,00          |              |
|                 |                                                                          | CP                                       | 52,29         | RC                               | 5.420,73      | A                                         | 5.420,73       | CP                                            | 5.368,44                                            | EC            | 0,00         |
|                 |                                                                          | CS                                       | 52,29         | TR                               | 5.420,73      | CS                                        | 5.368,44       |                                               | TR                                                  | 0,00          |              |
| <b>TITOLO 6</b> | <b>Accensione Prestiti</b>                                               | RS                                       | 304.567,11    | RR                               | 172.503,36    | R                                         | 0,02           |                                               | EP                                                  | 132.063,77    |              |
|                 |                                                                          | CP                                       | 1.629.500,00  | RC                               | 514.620,00    | A                                         | 639.000,00     | CP                                            | -990.500,00                                         | EC            | 124.380,00   |
|                 |                                                                          | CS                                       | 1.934.067,11  | TR                               | 687.123,36    | CS                                        | -1.246.943,75  |                                               | TR                                                  | 256.443,77    |              |
| <b>TITOLO 7</b> | <b>Anticipazioni da istituto tesoriere/cassiere</b>                      | RS                                       | 0,00          | RR                               | 0,00          | R                                         | 0,00           |                                               | EP                                                  | 0,00          |              |
|                 |                                                                          | CP                                       | 0,00          | RC                               | 0,00          | A                                         | 0,00           | CP                                            | 0,00                                                | EC            | 0,00         |
|                 |                                                                          | CS                                       | 0,00          | TR                               | 0,00          | CS                                        | 0,00           |                                               | TR                                                  | 0,00          |              |
| <b>TITOLO 9</b> | <b>Entrate per conto terzi e partite di giro</b>                         | RS                                       | 21.381,74     | RR                               | 3.996,02      | R                                         | 0,00           |                                               | EP                                                  | 17.385,72     |              |
|                 |                                                                          | CP                                       | 5.372.702,00  | RC                               | 2.019.739,81  | A                                         | 2.020.568,81   | CP                                            | -3.352.133,19                                       | EC            | 829,00       |
|                 |                                                                          | CS                                       | 5.394.083,74  | TR                               | 2.023.735,83  | CS                                        | -3.370.347,91  |                                               | TR                                                  | 18.214,72     |              |
|                 | <b>TOTALE TITOLI</b>                                                     | RS                                       | 11.899.721,84 | RR                               | 3.755.494,51  | R                                         | -27.516,54     |                                               | EP                                                  | 8.116.710,79  |              |
|                 |                                                                          | CP                                       | 28.770.298,72 | RC                               | 16.555.937,41 | A                                         | 21.336.855,86  | CP                                            | -7.433.442,86                                       | EC            | 4.780.918,45 |
|                 |                                                                          | CS                                       | 34.869.742,90 | TR                               | 20.311.431,92 | CS                                        | -14.558.310,98 |                                               | TR                                                  | 12.897.629,24 |              |
|                 | <b>TOTALE GENERALE DELLE ENTRATE</b>                                     | RS                                       | 11.899.721,84 | RC                               | 3.755.494,51  | R                                         | -27.516,54     |                                               | EP                                                  | 8.116.710,79  |              |
|                 |                                                                          | CP                                       | 34.648.978,24 | PC                               | 16.555.937,41 | A                                         | 21.336.855,86  | CP                                            | -7.433.442,86                                       | EC            | 4.780.918,45 |
|                 |                                                                          | CS                                       | 34.869.742,90 | TR                               | 20.311.431,92 | CS                                        | -14.558.310,98 |                                               | TR                                                  | 12.897.629,24 |              |

**CONTO DEL BILANCIO - RIEPILOGO GENERALE DELLE SPESE ANNO 2020**

| MISSIONE,<br>PROGRAMMA, TITOLO | DENOMINAZIONE                                                                       | Residui passivi al 1/1/2020<br>(RS)         |               | Pagamenti in c/residui (PR)       |               | Riaccertamento residui (R)           |               | Residui passivi da esercizi<br>precedenti (EP=RS-PR+R)  |              |
|--------------------------------|-------------------------------------------------------------------------------------|---------------------------------------------|---------------|-----------------------------------|---------------|--------------------------------------|---------------|---------------------------------------------------------|--------------|
|                                |                                                                                     | Previsioni definitive di<br>competenza (CP) |               | Pagamenti in c/competenza<br>(PC) |               | Impegni (I)                          |               | Residui passivi da esercizio di<br>competenza (EC=I-PC) |              |
|                                |                                                                                     | Previsioni definitive di cassa<br>(CS)      |               | Totale pagamenti<br>(TP=PR+PC)    |               | Fondo pluriennale vincolato<br>(FPV) |               | Totale residui passivi da<br>riportare (TR=EP+EC)       |              |
|                                | <i>DISAVANZO DI AMMINISTRAZIONE</i>                                                 | CP                                          | 0,00          |                                   |               |                                      |               |                                                         |              |
|                                | <i>DISAVANZO DERIVANTE DA DEBITO AUTORIZZATO E<br/>NON CONTRATTO <sup>(1)</sup></i> | CP                                          | 0,00          |                                   |               |                                      |               |                                                         |              |
| Titolo 1                       | <b>Spese correnti</b>                                                               | RS                                          | 4.247.369,02  | PR                                | 2.114.594,53  | R                                    | -102.665,95   | EP                                                      | 2.030.108,54 |
|                                |                                                                                     | CP                                          | 17.360.670,58 | PC                                | 12.513.975,63 | I                                    | 15.274.609,66 | ECP                                                     | 1.774.088,88 |
|                                |                                                                                     | CS                                          | 19.815.131,03 | TP                                | 14.628.570,16 | FPV                                  | 311.972,04    | TR                                                      | 4.790.742,57 |
| Titolo 2                       | <b>Spese in conto capitale</b>                                                      | RS                                          | 568.297,74    | PR                                | 460.166,56    | R                                    | -1.951,92     | EP                                                      | 106.179,26   |
|                                |                                                                                     | CP                                          | 11.717.925,08 | PC                                | 1.778.841,78  | I                                    | 2.516.028,78  | ECP                                                     | 4.339.036,52 |
|                                |                                                                                     | CS                                          | 12.286.222,82 | TP                                | 2.239.008,34  | FPV                                  | 4.862.859,78  | TR                                                      | 843.366,26   |
| Titolo 3                       | <b>Spese per incremento attività finanziarie</b>                                    | RS                                          | 0,00          | PR                                | 0,00          | R                                    | 0,00          | EP                                                      | 0,00         |
|                                |                                                                                     | CP                                          | 100,00        | PC                                | 100,00        | I                                    | 100,00        | ECP                                                     | 0,00         |
|                                |                                                                                     | CS                                          | 100,00        | TP                                | 100,00        | FPV                                  | 0,00          | TR                                                      | 0,00         |
| Titolo 4                       | <b>Rimborso Prestiti</b>                                                            | RS                                          | 0,00          | PR                                | 0,00          | R                                    | 0,00          | EP                                                      | 0,00         |
|                                |                                                                                     | CP                                          | 197.580,58    | PC                                | 30.750,58     | I                                    | 30.750,58     | ECP                                                     | 166.830,00   |
|                                |                                                                                     | CS                                          | 197.580,58    | TP                                | 30.750,58     | FPV                                  | 0,00          | TR                                                      | 0,00         |
| Titolo 5                       | <b>Chiusura Anticipazioni ricevute da istituto<br/>tesoriere/cassiere</b>           | RS                                          | 0,00          | PR                                | 0,00          | R                                    | 0,00          | EP                                                      | 0,00         |
|                                |                                                                                     | CP                                          | 0,00          | PC                                | 0,00          | I                                    | 0,00          | ECP                                                     | 0,00         |
|                                |                                                                                     | CS                                          | 0,00          | TP                                | 0,00          | FPV                                  | 0,00          | TR                                                      | 0,00         |
| Titolo 7                       | <b>Uscite per conto terzi e partite di giro</b>                                     | RS                                          | 265.801,32    | PR                                | 181.898,25    | R                                    | 0,00          | EP                                                      | 83.903,07    |
|                                |                                                                                     | CP                                          | 5.372.702,00  | PC                                | 1.777.400,19  | I                                    | 2.020.568,81  | ECP                                                     | 3.352.133,19 |
|                                |                                                                                     | CS                                          | 5.638.503,32  | TP                                | 1.959.298,44  | FPV                                  | 0,00          | TR                                                      | 327.071,69   |
|                                | <b>TOTALE TITOLI</b>                                                                | RS                                          | 5.081.468,08  | PR                                | 2.756.659,34  | R                                    | -104.617,87   | EP                                                      | 2.220.190,87 |
|                                |                                                                                     | CP                                          | 34.648.978,24 | PC                                | 16.101.068,18 | I                                    | 19.842.057,83 | ECP                                                     | 9.632.088,59 |
|                                |                                                                                     | CS                                          | 37.937.537,75 | TP                                | 18.857.727,52 | FPV                                  | 5.174.831,82  | TR                                                      | 5.961.180,52 |
|                                | <b>TOTALE GENERALE DELLE SPESE</b>                                                  | RS                                          | 5.081.468,08  | PR                                | 2.756.659,34  | R                                    | -104.617,87   | EP                                                      | 2.220.190,87 |
|                                |                                                                                     | CP                                          | 34.648.978,24 | PC                                | 16.101.068,18 | I                                    | 19.842.057,83 | ECP                                                     | 9.632.088,59 |
|                                |                                                                                     | CS                                          | 37.937.537,75 | TP                                | 18.857.727,52 | FPV                                  | 5.174.831,82  | TR                                                      | 5.961.180,52 |

## **CRITERI DI VALUTAZIONE UTILIZZATI**

Il procedimento di formazione del Rendiconto implica l'effettuazione di stime: ne consegue che la correttezza dei dati non si riferisce soltanto all'esattezza aritmetica, bensì alla ragionevolezza ed all'applicazione oculata e corretta dei procedimenti di valutazione adottati nella stesura del rendiconto e del bilancio d'esercizio.

La valutazione delle voci o poste contabili è stata fatta ispirandosi a criteri generali della prudenza, della competenza economica e della continuità e costanza delle attività istituzionali.

L'applicazione del principio della prudenza ha comportato la valutazione individuale degli elementi componenti le singole voci delle attività o passività patrimoniali, per evitare compensi di partite tra componenti negative che dovevano essere riconosciute e componenti positive da non riconoscere in quanto non realizzate.

In ottemperanza al principio della competenza economica, l'effetto delle operazioni e degli altri eventi è stato rilevato contabilmente ed attribuito all'esercizio al quale tali operazioni ed eventi si riferiscono e non a quello in cui si concretizzano i relativi movimenti finanziari.

La continuità di applicazione dei criteri di valutazione nel tempo rappresenta elemento necessario ai fini della comparabilità delle valutazioni tra i documenti contabili del bilancio di previsione e della rendicontazione e delle singole e sintetiche valutazioni nel tempo, anche connesse con i processi gestionali.

Passando all'illustrazione dei criteri di valutazione adottati nella formazione del rendiconto e del bilancio d'esercizio avremo:

### **Immobilizzazioni immateriali**

Sono iscritte al costo storico di acquisizione o di produzione, esposte al netto degli ammortamenti effettuati nel corso degli esercizi ed imputati direttamente alle singole voci.

### **Immobilizzazioni materiali**

Sono iscritte al costo di acquisizione dei beni o di produzione, se realizzate in economia (inclusivo di eventuali oneri accessori d'acquisto, quali le spese notarili, le tasse di registrazione dell'atto, gli onorari per la progettazione, ecc.), al netto degli ammortamenti effettuati nel corso degli esercizi ed imputati direttamente alle singole voci.

Al riguardo si segnala che, ai sensi degli artt. 2 e 139 del D.Lgs. n. 42/2009, il valore dei beni mobili ed immobili qualificati come "beni culturali" o "soggetti a tutela", non è stato oggetto di ammortamento. Per gli altri beni, le quote di ammortamento, imputate a conto economico, sono state calcolate applicando i coefficienti di ammortamento previsti nei "Principi e regole contabili del sistema di contabilità economica delle amministrazioni pubbliche", predisposto dal Ministero dell'Economia e delle Finanze-Ragioneria Generale dello Stato, e successivi aggiornamenti.

Le manutenzioni (straordinarie) sono iscritte al costo di acquisizione o di produzione e sono ammortizzate in quote costanti sulla base del coefficiente previsto per il bene cui afferiscono.

Le immobilizzazioni in corso sono iscritte al costo di produzione ed in quanto riferite ad immobili non utilizzabili dall'ente, non sono ammortizzate.

### **Immobilizzazioni finanziarie**

Le partecipazioni in imprese controllate e partecipate sono iscritte in base al costo o al "metodo del patrimonio netto" di cui all'art. 2426 n. 4 Codice Civile.

### **Rimanenze**

Sono iscritte al minore fra costo e valore di presumibile realizzazione desunto dall'andamento del mercato (art. 2426, n. 9, Codice Civile).

### **Crediti**

Sono iscritti al valore nominale, ricondotto al presumibile valore di realizzo, attraverso apposito fondo svalutazione crediti (per la parte riguardante i crediti di funzionamento) portato a diretta diminuzione degli stessi.

### **Fondi per rischi ed oneri**

Le passività che danno luogo ad accantonamenti a fondi per rischi e oneri riguardano il fondo per copertura perdite di società partecipate, il fondo per contenzioso legale ed altri accantonamenti similari.

### **Debiti**

- Debiti da finanziamento: sono determinati dalla somma algebrica del debito all'inizio dell'esercizio meno i pagamenti per rimborso di prestiti, sommando infine l'importo del nuovo mutuo assunto in corso d'anno
- Debiti verso fornitori: i debiti funzionamento verso fornitori sono iscritti nello stato patrimoniale solo se corrispondenti a obbligazioni giuridiche perfezionate esigibili per le quali il servizio è stato reso o è avvenuto lo scambio dei beni.
- Debiti per trasferimenti e contributi ed altri debiti, sono iscritti al loro valore nominale.

## **LE PRINCIPALI VOCI DEL CONTO DI BILANCIO (COMPRESA CLASSIFICAZIONE DELLE ENTRATE E DELLE SPESE)**

Dal 2015 Regioni ed Enti locali sono stati chiamati all'armonizzazione contabile applicando il D.Lgs 118/2011, seppure con gradualità, essendo la nuova contabilità affiancata alla precedente con finalità conoscitive, come stabilisce il recente D.Lgs 126/2014. È stato un cambiamento molto importante, che si colloca nell'ambito del percorso di attuazione del federalismo fiscale ed è finalizzato - appunto - ad armonizzare il bilancio delle diverse amministrazioni pubbliche, con l'obiettivo di favorire il migliore consolidamento dei conti pubblici nazionali rendendo omogenei i criteri di classificazione delle entrate e delle spese, adottando un'impostazione coerente con le regole di livello europeo.

Ne consegue anche un progressivo e significativo miglioramento della qualità e della trasparenza nella produzione dei dati e delle statistiche di finanza pubblica, nonché una più efficace rappresentazione della situazione economico-finanziaria degli enti della pubblica amministrazione, anche per assicurare la verifica dei vincoli europei. Del resto, proprio la legge 196/2009, recante "La legge di contabilità e finanza pubblica", nella prospettiva di un riordino della contabilità pubblica, ha previsto che "le amministrazioni pubbliche concorrono al perseguimento degli obiettivi di finanza pubblica sulla base dei principi fondamentali dell'armonizzazione dei bilanci pubblici e del coordinamento della finanza pubblica, e ne condividono le conseguenti responsabilità".

Il nuovo ordinamento contabile ha inciso in modo rilevante sulle logiche di contabilizzazione (basti pensare alla nuova "competenza finanziaria potenziata"), sulle classificazioni delle entrate e delle spese, sui principi contabili, sugli schemi di bilancio, sugli strumenti di programmazione nonché sul piano dei conti da utilizzare.

In particolare, la classificazione delle entrate e delle spese è un profilo di estrema importanza nella direzione dell'armonizzazione contabile, essendo strutturata in modo analogo con le altre amministrazioni del settore pubblico e in coerenza con la classificazione COFOG (Classification Of Function Of Government), che costituisce la tassonomia internazionale della spesa pubblica per funzione secondo il Sistema dei Conti Europei SEC95. Quest'ultima è una classificazione delle funzioni di governo, articolata su tre livelli gerarchici (rispettivamente denominati Divisioni, Gruppi e Classi), per consentire, tra l'altro, una valutazione omogenea delle attività delle pubbliche amministrazioni svolte dai diversi paesi appartenenti all'unione europea.

Strettamente correlato alla nuova classificazione adottata dal D.Lgs 118/2011, poi, è il piano dei conti integrato, che specifica ulteriormente l'articolazione, introducendo più livelli di analisi (cinque) che garantiscono un progressivo approfondimento.

Si tratta di un'articolazione rigida (nel sistema attualmente vigente, infatti, l'Ente aveva la possibilità di modulare esclusivamente le "risorse" dell'entrata), che ora diviene integralmente vincolante, non essendo possibile intervenire in alcun modo. È mantenuto, inoltre, (prima del livello gestionale) il medesimo numero di livelli di articolazioni strutturali prima dei capitoli, corrispondenti a tre per le entrate e quattro per le spese, seppure derivanti dall'applicazione di criteri diversi nell'introduzione della tassonomia ora accolta. Ancora, con riferimento alla spesa, è confermata l'impostazione matriciale, che permette di offrire, in modo combinato, una "lettura" legata a diversi punti di vista, corrispondenti sia all'aspetto teleologico (in precedenza le funzioni, ora le missioni e i programmi), sia alla natura dei fattori produttivi acquisiti (in precedenza gli interventi di spesa, ora i macro aggregati).

La strutturazione individuata corrisponde invece a logiche diverse di classificazione delle entrate e delle spese, in quanto l'impostazione accolta è strettamente legata alla tassonomia europea, risultando omogenea per le Regioni e gli Enti locali (precedentemente, invece, il modello accolto era profondamente diverso per le differenti tipologie di ente). Un elemento di forte innovatività, poi, è il livello corrispondente all'unità di voto, con cui è individuato l'aggregato dell'autorizzatorietà del bilancio, in funzione dell'approvazione da parte dell'organo consigliare. In precedenza, la collocazione avveniva al livello analitico degli "interventi" e delle "risorse" mentre, in prospettiva, il livello a cui è legata formalmente la decisione dell'organo di indirizzo è tendenzialmente più aggregato e ampio. Tale scelta ha anche riflessi gestionali, contenendo l'esigenza di adottare variazioni di bilancio in funzione delle necessità sopravvenute nel corso dell'esercizio di riferimento. La nuova classificazione accolta risulta comunque diversa, al fine di superare alcuni limiti della precedente impostazione.

Per quanto riguarda le Entrate analizzando la nuova classificazione definita, strutturalmente simile alla precedente, sulla base della versione aggiornata dell'articolo 165 del D.Lgs. 267/2000 le entrate si suddividono in titoli (fonte di provenienza) e tipologie (natura nell'ambito di ciascuna fonte di provenienza). Ai fini della gestione, quindi nell'ambito del piano esecutivo di gestione, le tipologie, poi, sono suddivise in categorie (oggetto dell'entrata nell'ambito della tipologia di appartenenza), in capitoli ed eventualmente in articoli. È interessante segnalare che, nell'ambito di ciascuna categoria, deve essere data separata e distinta evidenza delle eventuali quote di entrata non ricorrente, secondo una logica più volte utilizzata dalla magistratura contabile per effettuare le proprie valutazioni in ordine alla sussistenza degli equilibri di bilancio negli enti analizzati. In proposito, è chiarito che in ogni caso sono da considerarsi non ricorrenti le entrate riguardanti: a) donazioni, sanatorie, abusi edilizi e sanzioni; b) condoni; c) gettiti derivanti dalla lotta all'evasione tributaria; d) entrate per eventi calamitosi; e) alienazione di immobilizzazioni; f) le accensioni di prestiti; g) i contributi agli investimenti, a meno che non siano espressamente definitivi "continuativi" dal provvedimento o dalla norma che ne autorizza l'erogazione. Titoli Osservando la classificazione per titoli si nota, al di là delle variazioni di denominazione, come la nuova articolazione (rispetto alla precedente) individui due aggregati in più, attraverso l'ulteriore suddivisione del Titolo IV e del Titolo V. Il precedente titolo IV (relativo alle "Entrate derivanti da alienazioni, da trasferimenti di capitale e da riscossioni di crediti") è, infatti, distinto in "Entrate in conto capitale" e in "Entrate da riduzione di attività finanziarie", per evidenziare queste ultime, relative per esempio alla dismissione di partecipazioni societarie o alla contabilizzazione dei mutui della Cassa DD.PP. Il precedente titolo V ("Entrate derivanti da accensione di prestiti"), invece, è distinto in "Accensione prestiti" e "Anticipazioni da istituto tesoriere/cassiere", con l'obiettivo di dare migliore evidenza a una posta che non costituisce indebitamento in quanto semplicemente finalizzata a fronteggiare transitorie tensioni di liquidità degli Enti locali. Tipologie È molto importante sottolineare che il livello di articolazione successivo, rappresentato dalle tipologie, costituisce l'unità di voto del Consiglio cui è correlata la funzione autorizzatoria che, conseguentemente, è selezionata a un livello decisamente più aggregato rispetto alla situazione prevalente. Nel nuovo modello, le tipologie assumono una configurazione tendenzialmente aggregata, come emerge considerando che, per esempio nell'ambito del Titolo I, le tipologie sono costituite dalle imposte tasse e proventi assimilati, dalle compartecipazioni di tributi, dai Fondi perequativi da amministrazioni centrali e dai Fondi perequativi dalla Regione o Provincia autonoma. Categorie A livello gestionale, poi, le categorie articolano ulteriormente le tipologie in modo più analitico, per rappresentare un quadro informativo di maggiore dettaglio; esse, per esempio, sono rappresentate (per la tipologia delle imposte tasse e proventi assimilati) dall'imposta municipale propria, dall'addizionale comunale Irpef.

Come anticipato le articolazioni descritte si correlano al piano dei conti integrato, seppure in modo diverso per i primi due titoli rispetto agli altri, considerando che, per questi ultimi, la correlazione è effettuata a un livello tendenzialmente più aggregato.



## **PRINCIPALI VARIAZIONI ALLE PREVISIONI FINANZIARIE**

### **Stato di accertamento e di riscossione delle entrate**

La capacità di spesa di un ente è strettamente legata alla capacità di entrata, dalla capacità, cioè, di reperire risorse ordinarie e straordinarie da impiegare nel portare a termine i propri programmi di spesa.

Più è alto l'indice di accertamento delle entrate, più l'ente ha la possibilità di finanziare tutti i programmi che intende realizzare; diversamente, un modesto indice di accertamento comporta una contrazione della potestà decisionale che determina la necessità di indicare priorità e, quindi, di soddisfare solo parzialmente gli obiettivi politici.

Altro indice di grande importanza è quello relativo al grado di riscossione delle entrate, che non influisce sull'equilibrio del bilancio ma solo sulla disponibilità di cassa: una bassa percentuale di riscossioni rappresenta una sofferenza del margine di tesoreria e comporta la necessità di rallentare le operazioni di pagamento o, nella peggiore delle ipotesi, la richiesta di una anticipazione di cassa con ulteriori oneri finanziari per l'Ente.

## Piano degli indicatori di bilancio

### Indicatori sintetici

#### Rendiconto esercizio 2020

| TIPOLOGIA INDICATORE                      |                                                                                                  | DEFINIZIONE                                                                                                                                                                                                                                                                                                           | VALORE INDICATORE<br>2020 (percentuale) |
|-------------------------------------------|--------------------------------------------------------------------------------------------------|-----------------------------------------------------------------------------------------------------------------------------------------------------------------------------------------------------------------------------------------------------------------------------------------------------------------------|-----------------------------------------|
| <b>1 Rigidità strutturale di bilancio</b> |                                                                                                  |                                                                                                                                                                                                                                                                                                                       |                                         |
| 1.1                                       | Incidenza spese rigide (ripiano disavanzo, personale e debito) su entrate correnti               | [ripiano disavanzo a carico dell'esercizio + Impegni (Macroaggregati 1.1 "Redditi di lavoro dipendente" + pdc 1.02.01.01.000 "IRAP" – FPV entrata concernente il Macroaggregato 1.1 + FPV personale in uscita 1.1 + 1.7 "Interessi passivi" + Titolo 4 Rimborso prestiti)] / (Accertamenti primi tre titoli Entrate ) | <b>20,89 %</b>                          |
| <b>2 Entrate correnti</b>                 |                                                                                                  |                                                                                                                                                                                                                                                                                                                       |                                         |
| 2.1                                       | Incidenza degli accertamenti di parte corrente sulle previsioni iniziali di parte corrente       | Totale accertamenti primi tre titoli di entrata dei primi tre titoli delle Entrate / Stanziamenti iniziali di competenza                                                                                                                                                                                              | <b>100,13 %</b>                         |
| 2.2                                       | Incidenza degli accertamenti di parte corrente sulle previsioni definitive di parte corrente     | Totale accertamenti primi tre titoli di entrata dei primi tre titoli delle Entrate / Stanziamenti definitivi di competenza                                                                                                                                                                                            | <b>99,47 %</b>                          |
| 2.3                                       | Incidenza degli accertamenti delle entrate proprie sulle previsioni iniziali di parte corrente   | Totale accertamenti (pdc E.1.01.00.00.000 "Tributi" – "Compartecipazioni di tributi" E.1.01.04.00.000 + E.3.00.00.00.000 "Entrate extratributarie") / Stanziamenti iniziali di competenza dei primi tre titoli delle Entrate                                                                                          | <b>74,17 %</b>                          |
| 2.4                                       | Incidenza degli accertamenti delle entrate proprie sulle previsioni definitive di parte corrente | Totale accertamenti (pdc E.1.01.00.00.000 "Tributi" – "Compartecipazioni di tributi" E.1.01.04.00.000 + E.3.00.00.00.000 "Entrate extratributarie") / Stanziamenti definitivi di competenza dei primi tre titoli delle Entrate                                                                                        | <b>73,68 %</b>                          |

|                                                |                                                                                                                                                                                                                        |                                                                                                                                                                                                                                                                                                                                                                                                                                                                                                                              |                |
|------------------------------------------------|------------------------------------------------------------------------------------------------------------------------------------------------------------------------------------------------------------------------|------------------------------------------------------------------------------------------------------------------------------------------------------------------------------------------------------------------------------------------------------------------------------------------------------------------------------------------------------------------------------------------------------------------------------------------------------------------------------------------------------------------------------|----------------|
| 2.5                                            | Incidenza degli incassi correnti sulle previsioni iniziali di parte corrente                                                                                                                                           | Totale incassi c/competenza e c/residui dei primi tre titoli di entrata / Stanziamenti iniziali di cassa dei primi tre titoli delle Entrate                                                                                                                                                                                                                                                                                                                                                                                  | <b>95,53 %</b> |
| 2.6                                            | Incidenza degli incassi correnti sulle previsioni definitive di parte corrente                                                                                                                                         | Totale incassi c/competenza e c/residui primi tre titoli di entrata / Stanziamenti definitivi di cassa dei primi tre titoli delle Entrate                                                                                                                                                                                                                                                                                                                                                                                    | <b>84,46 %</b> |
| 2.7                                            | Incidenza degli incassi delle entrate proprie sulle previsioni iniziali di parte corrente                                                                                                                              | Totale incassi c/competenza e c/residui (pdc E.1.01.00.00.000 "Tributi" – "Compartecipazioni di tributi" E.1.01.04.00.000 + E.3.00.00.00.000 "Entrate extratributarie") / Stanziamenti iniziali di cassa dei primi tre titoli delle Entrate                                                                                                                                                                                                                                                                                  | <b>69,49 %</b> |
| 2.8                                            | Incidenza degli incassi delle entrate proprie sulle previsioni definitive di parte corrente                                                                                                                            | Totale incassi c/competenza e c/residui (pdc E.1.01.00.00.000 "Tributi" – "Compartecipazioni di tributi" E.1.01.04.00.000 + E.3.00.00.00.000 "Entrate extratributarie") / Stanziamenti definitivi di cassa dei primi tre titoli delle Entrate                                                                                                                                                                                                                                                                                | <b>61,44 %</b> |
| <b>3 Anticipazioni dell'Istituto tesoriere</b> |                                                                                                                                                                                                                        |                                                                                                                                                                                                                                                                                                                                                                                                                                                                                                                              |                |
| 3.1                                            | Utilizzo medio Anticipazioni di tesoreria                                                                                                                                                                              | Sommatoria degli utilizzi giornalieri delle anticipazioni nell'esercizio / (365 x max previsto dalla norma)                                                                                                                                                                                                                                                                                                                                                                                                                  | <b>0,00 %</b>  |
| 3.2                                            | Anticipazione chiuse solo contabilmente                                                                                                                                                                                | Anticipazione di tesoreria all'inizio dell'esercizio successivo / max previsto dalla norma                                                                                                                                                                                                                                                                                                                                                                                                                                   | <b>0,00 %</b>  |
| <b>4 Spese di personale</b>                    |                                                                                                                                                                                                                        |                                                                                                                                                                                                                                                                                                                                                                                                                                                                                                                              |                |
| 4.1                                            | Incidenza della spesa di personale sulla spesa corrente                                                                                                                                                                | Impegni (Macroaggregato 1.1 "Redditi di lavoro dipendente" + pdc 1.02.01.01.000 "IRAP" + FPV personale in uscita 1.1 – FPV personale in entrata concernente il Macroaggregato 1.1) / (Impegni Spesa corrente – FCDE corrente + FPV concernente il Macroaggregato 1.1 – FPV di entrata concernente il Macroaggregato 1.1)                                                                                                                                                                                                     | <b>22,12 %</b> |
| 4.2                                            | Incidenza del salario accessorio ed incentivante rispetto al totale della spesa di personale Indica il peso delle componenti afferenti la contrattazione decentrata dell'ente rispetto al totale dei redditi da lavoro | Impegni (pdc 1.01.01.004 + 1.01.01.008 "indennità e altri compensi al personale a tempo indeterminato e determinato" + pdc 1.01.01.003 + 1.01.01.007 "straordinario al personale a tempo indeterminato e determinato" + FPV in uscita concernente il Macroaggregato 1.1 – FPV di entrata concernente il Macroaggregato 1.1) / Impegni (Macroaggregato 1.1 "Redditi di lavoro dipendente" + pdc U.1.02.01.01.000 "IRAP" + FPV in uscita concernente il Macroaggregato 1.1 – FPV in entrata concernente il Macroaggregato 1.1) | <b>9,23 %</b>  |

|                                        |                                                                                                                                                                                                                                                                               |                                                                                                                                                                                                                                                                                                                                                                                    |                |
|----------------------------------------|-------------------------------------------------------------------------------------------------------------------------------------------------------------------------------------------------------------------------------------------------------------------------------|------------------------------------------------------------------------------------------------------------------------------------------------------------------------------------------------------------------------------------------------------------------------------------------------------------------------------------------------------------------------------------|----------------|
| 4.3                                    | Incidenza spesa personale flessibile rispetto al totale della spesa di personale Indica come gli enti soddisfano le proprie esigenze di risorse umane, mixando le varie alternative contrattuali più rigide (personale dipendente) o meno rigide (forme di lavoro flessibile) | Impegni (pdc U.1.03.02.010.000 "Consulenze" + pdc U.1.03.02.12.000 "lavoro flessibile/LSU/Lavoro interinale" + pdc U.1.03.02.11.000 "Prestazioni professionali e specialistiche") / Impegni (Macroaggregato 1.1 "Redditi di lavoro dipendente" + pdc U.1.02.01.01.000 "IRAP" + FPV in uscita concernente il Macroaggregato 1.1 – FPV in entrata concernente il Macroaggregato 1.1) | <b>3,56 %</b>  |
| 4.4                                    | Spesa di personale procapite(Indicatore di equilibrio dimensionale in valore assoluto)                                                                                                                                                                                        | Impegni (Macroaggregato 1.1 "Redditi di lavoro dipendente" + pdc 1.02.01.01.000 "IRAP" + FPV personale in uscita 1.1 – FPV personale in entrata concernente il Macroaggregato 1.1) / popolazione residente al 1° gennaio (al 1° gennaio dell'esercizio di riferimento o, se non disponibile, al 1° gennaio dell'ultimo anno disponibile)                                           | <b>177,63</b>  |
| <b>5 Esternalizzazione dei servizi</b> |                                                                                                                                                                                                                                                                               |                                                                                                                                                                                                                                                                                                                                                                                    |                |
| 5.1                                    | Indicatore di esternalizzazione dei servizi                                                                                                                                                                                                                                   | (pdc U.1.03.02.15.000 "Contratti di servizio pubblico" + pdc U.1.04.03.01.000 "Trasferimenti correnti a imprese controllate" + pdc U.1.04.03.02.000 "Trasferimenti correnti a altre imprese partecipate") / totale spese Titolo I                                                                                                                                                  | <b>34,23 %</b> |
| <b>6 Interessi passivi</b>             |                                                                                                                                                                                                                                                                               |                                                                                                                                                                                                                                                                                                                                                                                    |                |
| 6.1                                    | Incidenza degli interessi passivi sulle entrate correnti                                                                                                                                                                                                                      | Impegni Macroaggregato 1.7 "Interessi passivi" / Accertamenti primi tre titoli delle Entrate ("Entrate correnti")                                                                                                                                                                                                                                                                  | <b>1,52 %</b>  |
| 6.2                                    | Incidenza degli interessi passivi sulle anticipazioni sul totale della spesa per interessi passivi                                                                                                                                                                            | Impegni voce del pdc U.1.07.06.04.000 "Interessi passivi su anticipazioni di tesoreria" / Impegni Macroaggregato 1.7 "Interessi passivi"                                                                                                                                                                                                                                           | <b>0,00 %</b>  |
| 6.3                                    | Incidenza interessi di mora sul totale della spesa per interessi passivi                                                                                                                                                                                                      | Impegni voce del pdc U.1.07.06.02.000 "Interessi di mora" / Impegni Macroaggregato 1.7 "Interessi passivi"                                                                                                                                                                                                                                                                         | <b>0,00 %</b>  |
| <b>7 Investimenti</b>                  |                                                                                                                                                                                                                                                                               |                                                                                                                                                                                                                                                                                                                                                                                    |                |
| 7.1                                    | Incidenza investimenti sul totale della spesa corrente e in conto capitale                                                                                                                                                                                                    | Impegni (Macroaggregato 2.2 "Investimenti fissi lordi e acquisto di terreni" + Macroaggregato 2.3 "Contributi agli investimenti") / totale Impegni Tit. I + II                                                                                                                                                                                                                     | <b>14,14 %</b> |

|                              |                                                                                                         |                                                                                                                                                                                                                                                                                                                                                                   |                |
|------------------------------|---------------------------------------------------------------------------------------------------------|-------------------------------------------------------------------------------------------------------------------------------------------------------------------------------------------------------------------------------------------------------------------------------------------------------------------------------------------------------------------|----------------|
| 7.2                          | Investimenti diretti procapite (in valore assoluto)                                                     | Impegni per Macroaggregato 2.2 "Investimenti fissi lordi e acquisto di terreni" / popolazione residente al 1° gennaio (al 1° gennaio dell'esercizio di riferimento o, se non disponibile, al 1° gennaio dell'ultimo anno disponibile)                                                                                                                             | <b>130,84</b>  |
| 7.3                          | Contributi agli investimenti procapite (in valore assoluto)                                             | Impegni per Macroaggregato 2.3 "Contributi agli investimenti" / popolazione residente (al 1° gennaio dell'esercizio di riferimento o, se non disponibile, al 1° gennaio dell'ultimo anno disponibile)                                                                                                                                                             | <b>7,15</b>    |
| 7.4                          | Investimenti complessivi procapite (in valore assoluto)                                                 | Impegni per Macroaggregati 2.2 "Investimenti fissi lordi e acquisto di terreni" e 2.3 "Contributi agli investimenti" / popolazione residente (al 1° gennaio dell'esercizio di riferimento o, se non disponibile, al 1° gennaio dell'ultimo anno disponibile)                                                                                                      | <b>138,00</b>  |
| 7.5                          | Quota investimenti complessivi finanziati dal risparmio corrente                                        | Margine corrente di competenza/[Impegni + relativi FPV (Macroaggregato 2.2 "Investimenti fissi lordi e acquisto di terreni" + Macroaggregato 2.3 "Contributi agli investimenti")](9)                                                                                                                                                                              | <b>64,17 %</b> |
| 7.6                          | Quota investimenti complessivi finanziati dal saldo positivo delle partite finanziarie                  | Saldo positivo delle partite finanziarie /[Impegni + relativi FPV (Macroaggregato 2.2 "Investimenti fissi lordi e acquisto di terreni" + Macroaggregato 2.3 "Contributi agli investimenti")](9)                                                                                                                                                                   | <b>0,00 %</b>  |
| 7.7                          | Quota investimenti complessivi finanziati da debito                                                     | Accertamenti (Titolo 6"Accensione prestiti" - Categoria 6.02.02 "Anticipazioni" - Categoria 6.03.03 "Accensione prestiti a seguito di escussione di garanzie" - Accensioni di prestiti da rinegoziazioni) / [Impegni + relativi FPV (Macroaggregato 2.2 "Investimenti fissi lordi e acquisto di terreni" + Macroaggregato 2.3 "Contributi agli investimenti")](9) | <b>25,61 %</b> |
| <b>8 Analisi dei residui</b> |                                                                                                         |                                                                                                                                                                                                                                                                                                                                                                   |                |
| 8.1                          | Incidenza nuovi residui passivi di parte corrente su stock residui passivi correnti                     | Totale residui passivi titolo 1 di competenza dell'esercizio / Totale residui passivi titolo 1 al 31 dicembre                                                                                                                                                                                                                                                     | <b>57,62 %</b> |
| 8.2                          | Incidenza nuovi residui passivi in c/capitale su stock residui passivi in conto capitale al 31 dicembre | Totale residui passivi titolo 2 di competenza dell'esercizio/ Totale residui titolo 2 al 31 dicembre                                                                                                                                                                                                                                                              | <b>87,41 %</b> |

|                                            |                                                                                                                                                 |                                                                                                                                                                                                                                                                     |                |
|--------------------------------------------|-------------------------------------------------------------------------------------------------------------------------------------------------|---------------------------------------------------------------------------------------------------------------------------------------------------------------------------------------------------------------------------------------------------------------------|----------------|
| 8.3                                        | Incidenza nuovi residui passivi per incremento attività finanziarie su stock residui passivi per incremento attività finanziarie al 31 dicembre | Totale residui passivi titolo 3 di competenza dell'esercizio / Totale residui passivi titolo 3 al 31 dicembre                                                                                                                                                       | <b>0,00 %</b>  |
| 8.4                                        | Incidenza nuovi residui attivi di parte corrente su stock residui attivi di parte corrente                                                      | Totale residui attivi titoli 1,2,3 di competenza dell'esercizio / Totale residui attivi titoli 1, 2 e 3 al 31 dicembre                                                                                                                                              | <b>50,22 %</b> |
| 8.5                                        | Incidenza nuovi residui attivi in c/capitale su stock residui attivi in c/capitale                                                              | Totale residui attivi titolo 4 di competenza dell'esercizio / Totale residui attivi titolo 4 al 31 dicembre                                                                                                                                                         | <b>8,25 %</b>  |
| +                                          | Incidenza nuovi residui attivi per riduzione di attività finanziarie su stock residui attivi per riduzione di attività finanziarie              | Totale residui attivi titolo 5 di competenza dell'esercizio / Totale residui attivi titolo 5 al 31 dicembre                                                                                                                                                         | <b>0,00 %</b>  |
| <b>9 Smaltimento debiti non finanziari</b> |                                                                                                                                                 |                                                                                                                                                                                                                                                                     |                |
| 9.1                                        | Smaltimento debiti commerciali nati nell'esercizio                                                                                              | Pagamenti di competenza (Macroaggregati 1.3 "Acquisto di beni e servizi" + 2.2 "Investimenti fissi lordi e acquisto di terreni") / Impegni di competenza (Macroaggregati 1.3 "Acquisto di beni e servizi" + 2.2 "Investimenti fissi lordi e acquisto di terreni")   | <b>78,16 %</b> |
| 9.2                                        | Smaltimento debiti commerciali nati negli esercizi precedenti                                                                                   | Pagamenti c/residui (Macroaggregati 1.3 "Acquisto di beni e servizi" + 2.2 "Investimenti fissi lordi e acquisto di terreni") / stock residui al 1° gennaio (Macroaggregati 1.3 "Acquisto di beni e servizi" + 2.2 "Investimenti fissi lordi e acquisto di terreni") | <b>80,42 %</b> |
| 9.3                                        | Smaltimento debiti verso altre amministrazioni pubbliche nati nell'esercizio                                                                    | Pagamenti di competenza [Trasferimenti correnti a Amministrazioni Pubbliche (U.1.04.01.00.000) + Trasferimenti di tributi (U.1.05.00.00.000) + Fondi perequativi (U.1.06.00.00.000) + Contributi agli investimenti a Amministrazioni pubbliche                      | <b>73,05 %</b> |

|     |                                                                                         |                                                                                                                                                                                                                                                                                                                                                                                                                                                                                                                                                                                                                                                                                                                                                                                    |                |
|-----|-----------------------------------------------------------------------------------------|------------------------------------------------------------------------------------------------------------------------------------------------------------------------------------------------------------------------------------------------------------------------------------------------------------------------------------------------------------------------------------------------------------------------------------------------------------------------------------------------------------------------------------------------------------------------------------------------------------------------------------------------------------------------------------------------------------------------------------------------------------------------------------|----------------|
|     |                                                                                         | (U.2.03.01.00.000) + Altri trasferimenti in conto capitale (U.2.04.01.00.000 + U.2.04.11.00.000 + U.2.04.16.00.000 + U.2.04.21.00.000)] / Impegni di competenza [Trasferimenti correnti a Amministrazioni Pubbliche (U.1.04.01.00.000) + Trasferimenti di tributi (U.1.05.00.00.000) + Fondi perequativi (U.1.06.00.00.000) + Contributi agli investimenti a Amministrazioni pubbliche (U.2.03.01.00.000) + Altri trasferimenti in conto capitale (U.2.04.01.00.000 + U.2.04.11.00.000 + U.2.04.16.00.000 + U.2.04.21.00.000)]                                                                                                                                                                                                                                                     |                |
| 9.4 | Smaltimento debiti verso altre amministrazioni pubbliche nati negli esercizi precedenti | Pagamenti in c/residui [Trasferimenti correnti a Amministrazioni Pubbliche (U.1.04.01.00.000) + Trasferimenti di tributi (U.1.05.00.00.000) + Fondi perequativi (U.1.06.00.00.000) + Contributi agli investimenti a Amministrazioni pubbliche (U.2.03.01.00.000) + Altri trasferimenti in conto capitale (U.2.04.01.00.000 + U.2.04.11.00.000 + U.2.04.16.00.000 + U.2.04.21.00.000)] / stock residui al 1° gennaio [Trasferimenti correnti a Amministrazioni Pubbliche (U.1.04.01.00.000) + Trasferimenti di tributi (U.1.05.00.00.000) + Fondi perequativi (U.1.06.00.00.000) + Contributi agli investimenti a Amministrazioni pubbliche (U.2.03.01.00.000) + Altri trasferimenti in conto capitale (U.2.04.01.00.000 + U.2.04.11.00.000 + U.2.04.16.00.000 + U.2.04.21.00.000)] | <b>25,00 %</b> |

|                             |                                                                                                                            |                                                                                                                                                                                                                                                                                                                                                                                                                                                                                                                                                                                                                                                                                   |               |
|-----------------------------|----------------------------------------------------------------------------------------------------------------------------|-----------------------------------------------------------------------------------------------------------------------------------------------------------------------------------------------------------------------------------------------------------------------------------------------------------------------------------------------------------------------------------------------------------------------------------------------------------------------------------------------------------------------------------------------------------------------------------------------------------------------------------------------------------------------------------|---------------|
| 9.5                         | Indicatore annuale di tempestività dei pagamenti ( <i>di cui al comma 1, dell'articolo 9, DPCM del 22 settembre 2014</i> ) | Giorni effettivi intercorrenti tra la data di scadenza della fattura o richiesta equivalente di pagamento e la data di pagamento ai fornitori moltiplicata per l'importo dovuto, rapportata alla somma degli importi pagati nel periodo di riferimento                                                                                                                                                                                                                                                                                                                                                                                                                            | <b>-4,23</b>  |
| <b>10 Debiti finanziari</b> |                                                                                                                            |                                                                                                                                                                                                                                                                                                                                                                                                                                                                                                                                                                                                                                                                                   |               |
| 10.1                        | Incidenza estinzioni anticipate debiti finanziari                                                                          | Impegni per estinzioni anticipate / Debito da finanziamento al 31 dicembre anno precedente (2)                                                                                                                                                                                                                                                                                                                                                                                                                                                                                                                                                                                    | <b>0,00 %</b> |
| 10.2                        | Incidenza estinzioni ordinarie debiti finanziari                                                                           | (Totale impegni Titolo 4 della spesa – Impegni estinzioni anticipate) / Debito da finanziamento al 31 dicembre anno precedente (2)                                                                                                                                                                                                                                                                                                                                                                                                                                                                                                                                                | <b>0,53 %</b> |
| 10.3                        | Sostenibilità debiti finanziari                                                                                            | [Impegni (Totale 1.7 "Interessi passivi" – "Interessi di mora" (U.1.07.06.02.000) – "Interessi per anticipazioni prestiti" (U.1.07.06.04.000) + Titolo 4 della spesa – estinzioni anticipate) – (Accertamenti Entrate categoria E.4.02.06.00.000 "Contributi agli investimenti direttamente destinati al rimborso di prestiti da amministrazioni pubbliche") + Trasferimenti in conto capitale per assunzione di debiti dell'amministrazione da parte di amministrazioni pubbliche (E.4.03.01.00.000) + Trasferimenti in conto capitale da parte di amministrazioni pubbliche per cancellazione di debiti dell'amministrazione (E.4.03.04.00.000)] / Accertamenti titoli 1, 2 e 3 | <b>1,70 %</b> |
| 10.4                        | Indebitamento procapite (in valore assoluto)                                                                               | Debito di finanziamento al 31/12 (2) / popolazione residente (al 1° gennaio dell'esercizio di riferimento o, se non disponibile, al 1° gennaio dell'ultimo anno                                                                                                                                                                                                                                                                                                                                                                                                                                                                                                                   | <b>352,20</b> |



|                                                           |                                                                |                                                                                                                                                 |                |
|-----------------------------------------------------------|----------------------------------------------------------------|-------------------------------------------------------------------------------------------------------------------------------------------------|----------------|
|                                                           |                                                                | disponibile)                                                                                                                                    |                |
| <b>11 Composizione dell'avanzo di amministrazione (4)</b> |                                                                |                                                                                                                                                 |                |
| 11.1                                                      | Incidenza quota libera di parte corrente nell'avanzo           | Quota libera di parte corrente dell'avanzo/Avanzo di amministrazione (5)                                                                        | <b>9,37 %</b>  |
| 11.2                                                      | Incidenza quota libera in c/capitale nell'avanzo               | Quota libera in conto capitale dell'avanzo/Avanzo di amministrazione (6)                                                                        | <b>0,02 %</b>  |
| 11.3                                                      | Incidenza quota accantonata nell'avanzo                        | Quota accantonata dell'avanzo/Avanzo di amministrazione (7)                                                                                     | <b>71,32 %</b> |
| 11.4                                                      | Incidenza quota vincolata nell'avanzo                          | Quota vincolata dell'avanzo/Avanzo di amministrazione (8)                                                                                       | <b>19,29 %</b> |
| <b>12 Disavanzo di amministrazione</b>                    |                                                                |                                                                                                                                                 |                |
| 12.1                                                      | Quota disavanzo ripianato nell'esercizio                       | Disavanzo di amministrazione esercizio precedente – Disavanzo di amministrazione esercizio in corso / Totale Disavanzo esercizio precedente (3) | <b>0,00 %</b>  |
| 12.2                                                      | Incremento del disavanzo rispetto all'esercizio precedente     | Disavanzo di amministrazione esercizio in corso – Disavanzo di amministrazione esercizio precedente / Totale Disavanzo esercizio precedente (3) | <b>0,00 %</b>  |
| 12.3                                                      | Sostenibilità patrimoniale del disavanzo                       | Totale disavanzo di amministrazione (3) / Patrimonio netto (1)                                                                                  | <b>0,00 %</b>  |
| 12.4                                                      | Sostenibilità disavanzo effettivamente a carico dell'esercizio | Disavanzo iscritto in spesa del conto del bilancio / Accertamenti dei titoli 1, 2 e 3 delle entrate                                             | <b>0,00 %</b>  |
| <b>13 Debiti fuori bilancio</b>                           |                                                                |                                                                                                                                                 |                |
| 13.1                                                      | Debiti riconosciuti e finanziati                               | Importo Debiti fuori bilancio riconosciuti e finanziati / Totale impegni titolo I e titolo II                                                   | <b>0,02 %</b>  |

|                                         |                                                    |                                                                                                                                                                                                                                                                                                                                                                                                                                                     |                |
|-----------------------------------------|----------------------------------------------------|-----------------------------------------------------------------------------------------------------------------------------------------------------------------------------------------------------------------------------------------------------------------------------------------------------------------------------------------------------------------------------------------------------------------------------------------------------|----------------|
| 13.2                                    | Debiti in corso di riconoscimento                  | Importo debiti fuori bilancio in corso di riconoscimento/Totale accertamento entrate dei titoli 1, 2 e 3                                                                                                                                                                                                                                                                                                                                            | <b>0,00 %</b>  |
| 13.3                                    | Debiti riconosciuti e in corso di finanziamento    | importo Debiti fuori bilancio riconosciuti e in corso di finanziamento/Totale accertamento entrate dei titoli 1, 2 e 3                                                                                                                                                                                                                                                                                                                              | <b>0,00 %</b>  |
| <b>14 Fondo pluriennale vincolato</b>   |                                                    |                                                                                                                                                                                                                                                                                                                                                                                                                                                     |                |
| 14.1                                    | Utilizzo del FPV                                   | (Fondo pluriennale vincolato corrente e capitale iscritto in entrata del bilancio - Quota del fondo pluriennale vincolato corrente e capitale non utilizzata nel corso dell'esercizio e rinviata agli esercizi successivi) / Fondo pluriennale vincolato corrente e capitale iscritto in entrata nel bilancio<br><br><i>(Per il FPV riferirsi ai valori riportati nell'allegato del rendiconto concernente il FPV, totale delle colonne a) e c)</i> | <b>39,33 %</b> |
| <b>15 Partite di giro e conto terzi</b> |                                                    |                                                                                                                                                                                                                                                                                                                                                                                                                                                     |                |
| 15.1                                    | Incidenza partite di giro e conto terzi in entrata | Totale accertamenti Entrate per conto terzi e partite di giro / Totale accertamenti primi tre titoli delle entrate<br><br><i>(al netto delle operazioni riguardanti la gestione della cassa vincolata)</i>                                                                                                                                                                                                                                          | <b>11,97 %</b> |
| 15.2                                    | Incidenza partite di giro e conto terzi in uscita  | Totale impegni Uscite per conto terzi e partite di giro / Totale impegni del titolo I della spesa<br><br><i>(al netto delle operazioni riguardanti la gestione della cassa vincolata)</i>                                                                                                                                                                                                                                                           | <b>13,23 %</b> |

## Piano degli indicatori di bilancio

### Indicatori analitici concernenti la composizione delle entrate e l'effettiva capacità di riscossione

#### Rendiconto esercizio 2020

| Titolo<br>Tipologia | Denominazione                                                                                                  | Composizione delle entrate (valori percentuali)                       |                                                                           |                                    | Percentuale riscossione entrate                                                                                                       |                                                                                                                                |                                                                                                                        |                                                                                                        |                                                                                                                       |
|---------------------|----------------------------------------------------------------------------------------------------------------|-----------------------------------------------------------------------|---------------------------------------------------------------------------|------------------------------------|---------------------------------------------------------------------------------------------------------------------------------------|--------------------------------------------------------------------------------------------------------------------------------|------------------------------------------------------------------------------------------------------------------------|--------------------------------------------------------------------------------------------------------|-----------------------------------------------------------------------------------------------------------------------|
|                     |                                                                                                                | Previsioni iniziali competenza/ totale previsioni iniziali competenza | Previsioni definitive competenza/ totale previsioni definitive competenza | Accertamenti / Totale Accertamenti | % di riscossione prevista nel bilancio di previsione iniziale: Previsioni iniziali cassa / (previsioni iniziali competenza + residui) | % riscossione prevista nelle previsioni definitive: Previsioni definitive cassa / (previsioni definitive competenza + residui) | % riscossione complessiva: (Riscossioni c/comp + Riscossioni c/residui) / (Accertamenti + residui definitivi iniziali) | % di riscossione dei crediti esigibili nell'esercizio: Riscossioni c/comp / Accertamenti di competenza | % di riscossione dei crediti esigibili negli esercizi precedenti: Riscossioni c/residui / residui definitivi iniziali |
| <b>TITOLO 1:</b>    | <b>Entrate correnti di natura tributaria, contributiva e perequativa</b>                                       |                                                                       |                                                                           |                                    |                                                                                                                                       |                                                                                                                                |                                                                                                                        |                                                                                                        |                                                                                                                       |
| 10101               | Tipologia 101: Imposte, tasse e proventi assimilati                                                            | 38,61                                                                 | 34,20                                                                     | 45,64                              | 60,84                                                                                                                                 | 64,85                                                                                                                          | 55,13                                                                                                                  | 64,06                                                                                                  | 40,70                                                                                                                 |
| 10301               | Tipologia 301: Fondi perequativi da Amministrazioni Centrali                                                   | 6,50                                                                  | 6,34                                                                      | 8,55                               | 100,00                                                                                                                                | 100,00                                                                                                                         | 95,97                                                                                                                  | 95,97                                                                                                  | 0,00                                                                                                                  |
| <b>10000</b>        | <b>Totale TITOLO 1:Entrate correnti di natura tributaria, contributiva e perequativa</b>                       | <b>45,11</b>                                                          | <b>40,54</b>                                                              | <b>54,20</b>                       | <b>64,66</b>                                                                                                                          | <b>68,48</b>                                                                                                                   | <b>59,37</b>                                                                                                           | <b>69,09</b>                                                                                           | <b>40,70</b>                                                                                                          |
| <b>TITOLO 2:</b>    | <b>Trasferimenti correnti</b>                                                                                  |                                                                       |                                                                           |                                    |                                                                                                                                       |                                                                                                                                |                                                                                                                        |                                                                                                        |                                                                                                                       |
| 20101               | Tipologia 101: Trasferimenti correnti da Amministrazioni pubbliche                                             | 2,48                                                                  | 8,48                                                                      | 11,73                              | 76,08                                                                                                                                 | 100,00                                                                                                                         | 92,31                                                                                                                  | 96,74                                                                                                  | 43,05                                                                                                                 |
| 20102               | Tipologia 102: Trasferimenti correnti da Famiglie                                                              | 0,00                                                                  | 0,14                                                                      | 0,18                               | 0,00                                                                                                                                  | 100,00                                                                                                                         | 100,00                                                                                                                 | 100,00                                                                                                 | 0,00                                                                                                                  |
| 20103               | Tipologia 103: Trasferimenti correnti da Imprese                                                               | 0,04                                                                  | 0,06                                                                      | 0,05                               | 100,00                                                                                                                                | 100,00                                                                                                                         | 0,00                                                                                                                   | 0,00                                                                                                   | 0,00                                                                                                                  |
| 20104               | Tipologia 104: Trasferimenti correnti da Istituzioni Sociali Private                                           | 0,00                                                                  | 0,00                                                                      | 0,00                               | 0,00                                                                                                                                  | 0,00                                                                                                                           | 0,00                                                                                                                   | 0,00                                                                                                   | 0,00                                                                                                                  |
| <b>20000</b>        | <b>Totale TITOLO 2:Trasferimenti correnti</b>                                                                  | <b>2,52</b>                                                           | <b>8,68</b>                                                               | <b>11,95</b>                       | <b>76,39</b>                                                                                                                          | <b>100,00</b>                                                                                                                  | <b>92,09</b>                                                                                                           | <b>96,41</b>                                                                                           | <b>43,05</b>                                                                                                          |
| <b>TITOLO 3:</b>    | <b>Entrate extratributarie</b>                                                                                 |                                                                       |                                                                           |                                    |                                                                                                                                       |                                                                                                                                |                                                                                                                        |                                                                                                        |                                                                                                                       |
| 30100               | Tipologia 100: Vendita di beni e servizi e proventi derivanti dalla gestione dei beni                          | 7,66                                                                  | 5,44                                                                      | 7,04                               | 84,65                                                                                                                                 | 95,46                                                                                                                          | 69,97                                                                                                                  | 86,19                                                                                                  | 31,84                                                                                                                 |
| 30200               | Tipologia 200: Proventi derivanti dall'attività di controllo e repressione delle irregolarità e degli illeciti | 0,06                                                                  | 0,07                                                                      | 0,11                               | 102,05                                                                                                                                | 100,00                                                                                                                         | 85,44                                                                                                                  | 94,96                                                                                                  | 58,03                                                                                                                 |
| 30300               | Tipologia 300: Interessi attivi                                                                                | 0,00                                                                  | 0,00                                                                      | 0,00                               | 99,58                                                                                                                                 | 100,00                                                                                                                         | 39,44                                                                                                                  | 0,00                                                                                                   | 100,00                                                                                                                |

|                       |                                                                             |               |               |               |               |               |               |               |              |
|-----------------------|-----------------------------------------------------------------------------|---------------|---------------|---------------|---------------|---------------|---------------|---------------|--------------|
| 30400                 | Tipologia 400: Altre entrate da redditi da capitale                         | 0,52          | 0,54          | 0,73          | 33,05         | 72,10         | 72,07         | 19,15         | 100,00       |
| 30500                 | Tipologia 500: Rimborsi e altre entrate correnti                            | 4,16          | 3,70          | 5,06          | 79,66         | 100,00        | 66,52         | 69,99         | 55,90        |
| <b>30000</b>          | <b>Totale TITOLO 3:Entrate extratributarie</b>                              | <b>12,41</b>  | <b>9,75</b>   | <b>12,94</b>  | <b>78,37</b>  | <b>94,48</b>  | <b>69,10</b>  | <b>76,12</b>  | <b>54,15</b> |
| <b>TITOLO 4:</b>      | <b>Entrate in conto capitale</b>                                            |               |               |               |               |               |               |               |              |
| 40200                 | Tipologia 200: Contributi agli investimenti                                 | 7,50          | 9,22          | 2,32          | 87,94         | 100,00        | 12,89         | 51,94         | 8,10         |
| 40400                 | Tipologia 400: Entrate da alienazione di beni materiali e immateriali       | 6,44          | 5,94          | 4,46          | 100,00        | 100,00        | 90,21         | 90,21         | 0,00         |
| 40500                 | Tipologia 500: Altre entrate in conto capitale                              | 1,62          | 1,53          | 1,64          | 100,21        | 100,00        | 100,00        | 100,00        | 100,00       |
| <b>40000</b>          | <b>Totale TITOLO 4:Entrate in conto capitale</b>                            | <b>15,56</b>  | <b>16,69</b>  | <b>8,42</b>   | <b>91,21</b>  | <b>100,00</b> | <b>30,81</b>  | <b>81,58</b>  | <b>8,20</b>  |
| <b>TITOLO 5:</b>      | <b>Entrate da riduzione di attività finanziarie</b>                         |               |               |               |               |               |               |               |              |
| 50100                 | Tipologia 100: Alienazione di attività finanziarie                          | 0,00          | 0,00          | 0,03          | 0,00          | 100,00        | 100,00        | 100,00        | 0,00         |
| <b>50000</b>          | <b>Totale TITOLO 5:Entrate da riduzione di attività finanziarie</b>         | <b>0,00</b>   | <b>0,00</b>   | <b>0,03</b>   | <b>0,00</b>   | <b>100,00</b> | <b>100,00</b> | <b>100,00</b> | <b>0,00</b>  |
| <b>TITOLO 6:</b>      | <b>Accensione Prestiti</b>                                                  |               |               |               |               |               |               |               |              |
| 60300                 | Tipologia 300: Accensione mutui e altri finanziamenti a medio lungo termine | 5,63          | 5,66          | 2,99          | 100,00        | 100,00        | 72,82         | 80,54         | 56,64        |
| <b>60000</b>          | <b>Totale TITOLO 6:Accensione Prestiti</b>                                  | <b>5,63</b>   | <b>5,66</b>   | <b>2,99</b>   | <b>100,00</b> | <b>100,00</b> | <b>72,82</b>  | <b>80,54</b>  | <b>56,64</b> |
| <b>TITOLO 9:</b>      | <b>Entrate per conto terzi e partite di giro</b>                            |               |               |               |               |               |               |               |              |
| 90100                 | Tipologia 100: Entrate per partite di giro                                  | 16,73         | 16,32         | 8,43          | 100,00        | 100,00        | 100,00        | 100,00        | 0,00         |
| 90200                 | Tipologia 200: Entrate per conto terzi                                      | 2,05          | 2,35          | 1,04          | 96,42         | 100,00        | 92,55         | 99,63         | 18,71        |
| <b>90000</b>          | <b>Totale TITOLO 9:Entrate per conto terzi e partite di giro</b>            | <b>18,78</b>  | <b>18,67</b>  | <b>9,47</b>   | <b>99,60</b>  | <b>100,00</b> | <b>99,11</b>  | <b>99,96</b>  | <b>18,69</b> |
| <b>TOTALE ENTRATE</b> |                                                                             | <b>100,00</b> | <b>100,00</b> | <b>100,00</b> | <b>82,97</b>  | <b>85,74</b>  | <b>61,11</b>  | <b>77,59</b>  | <b>31,56</b> |

## **Analisi della spesa**

La parte del bilancio relativa alla spesa è ordinata in missioni programmi titoli e macroaggregati secondo la natura della spesa e la sua destinazione economica.

Riguardo le spese correnti, gli impegni assunti dipendono quasi sempre dalla capacità dell'ente di acquisire tutti i necessari fattori produttivi per conseguire gli obiettivi prefissati. La valutazione del risultato della gestione riferita a questa componente del bilancio può quindi offrire un valido argomento sulla verifica della concretezza dell'azione amministrativa; comunque, bisogna prestare la dovuta attenzione ad alcune eccezioni: sono, infatti, allocati in tale componente del bilancio alcuni stanziamenti finanziati con entrate a "specifica destinazione", il cui eventuale minore accertamento produce una economia di spesa, e quindi una carenza di impegno solo apparente.

Riguardo le spese in c/capitale, la percentuale di realizzo (impegni) dipende spesso dal verificarsi o meno di fattori esterni: si pensi, ad esempio, ai lavori pubblici da realizzarsi mediante contributi dello Stato, della Regione o della Provincia; la mancata concessione di siffatti contributi determina, sempre in modo apparente, un basso grado di realizzazione degli investimenti rilevato in alcuni programmi. Quindi, in tali casi, per poter esprimere un giudizio di efficacia occorre considerare anche altri elementi.

Infine, sono da considerare le spese per movimenti di fondi che costituiscono l'elemento residuale dell'analisi; esse si compongono di due elementi ben distinti: le anticipazioni di cassa e il rimborso delle quote di capitale per l'ammortamento di mutui; quest'ultima voce non presenta alcun margine di discrezionalità, costituendo la diretta conseguenza di operazioni di indebitamento contratte negli esercizi precedenti, e pertanto essa incide nel risultato del programma solo dal punto di vista finanziario.

**Piano degli indicatori di bilancio**  
**Indicatori analitici concernenti la composizione delle spese per missioni e programmi**  
**Rendiconto esercizio 2020**

| MISSIONI E PROGRAMMI                                                            |                                                |                                                                                 | COMPOSIZIONE DELLE SPESE PER MISSIONI E PROGRAMMI ( dati in percentuali)          |                                                                          |                                                                                    |                                                                         |                                                                              |                                        |                                                                                            |
|---------------------------------------------------------------------------------|------------------------------------------------|---------------------------------------------------------------------------------|-----------------------------------------------------------------------------------|--------------------------------------------------------------------------|------------------------------------------------------------------------------------|-------------------------------------------------------------------------|------------------------------------------------------------------------------|----------------------------------------|--------------------------------------------------------------------------------------------|
|                                                                                 |                                                |                                                                                 | Previsioni iniziali                                                               |                                                                          | Previsioni definitive                                                              |                                                                         | Dati di rendiconto                                                           |                                        |                                                                                            |
|                                                                                 |                                                |                                                                                 | Incidenza Missioni/Programmi: Previsioni stanziamento/ totale previsioni missioni | di cui incidenza FPV: Previsioni stanziamento FPV/ Previsione FPV totale | Incidenza Missioni/Programmi: Previsioni stanziamento / totale previsioni missioni | di cui Incidenza FPV: Previsioni stanziamento FPV/Previsione FPV totale | Incidenza Missione programma (Impegni + FPV) / (Totale Impegni + Totale FPV) | di cui incidenza FPV: FPV / Totale FPV | di cui incidenza economie di spesa: Economie di competenza / Totale economie di competenza |
| <b>Missione 1: Servizi istituzionali, generali e di gestione</b>                | 1                                              | Organi istituzionali                                                            | 0,73                                                                              | 0,00                                                                     | 0,57                                                                               | 0,00                                                                    | 0,74                                                                         | 0,00                                   | 0,11                                                                                       |
|                                                                                 |                                                | Segreteria generale                                                             | 1,54                                                                              | 0,00                                                                     | 1,21                                                                               | 0,24                                                                    | 1,66                                                                         | 0,24                                   | 0,05                                                                                       |
|                                                                                 | 3                                              | Gestione economica, finanziaria, programmazione, provveditorato                 | 1,62                                                                              | 0,00                                                                     | 1,25                                                                               | 0,00                                                                    | 1,70                                                                         | 0,00                                   | 0,08                                                                                       |
|                                                                                 | 4                                              | Gestione delle entrate tributarie e servizi fiscali                             | 1,04                                                                              | 0,00                                                                     | 0,70                                                                               | 0,00                                                                    | 0,97                                                                         | 0,00                                   | 0,02                                                                                       |
|                                                                                 | 5                                              | Gestione dei beni demaniali e patrimoniali                                      | 4,36                                                                              | 0,00                                                                     | 2,93                                                                               | 3,35                                                                    | 3,73                                                                         | 3,35                                   | 0,87                                                                                       |
|                                                                                 | 6                                              | Ufficio tecnico                                                                 | 1,83                                                                              | 0,00                                                                     | 2,98                                                                               | 5,26                                                                    | 3,40                                                                         | 5,26                                   | 1,88                                                                                       |
|                                                                                 | 7                                              | Elezioni e consultazioni popolari - Anagrafe e stato civile                     | 0,66                                                                              | 0,00                                                                     | 0,57                                                                               | 0,00                                                                    | 0,72                                                                         | 0,00                                   | 0,21                                                                                       |
|                                                                                 | 8                                              | Statistica e sistemi informativi                                                | 0,63                                                                              | 0,00                                                                     | 0,83                                                                               | 0,00                                                                    | 1,13                                                                         | 0,00                                   | 0,05                                                                                       |
|                                                                                 | 10                                             | Risorse umane                                                                   | 2,09                                                                              | 0,00                                                                     | 2,17                                                                               | 4,11                                                                    | 2,84                                                                         | 4,11                                   | 0,43                                                                                       |
|                                                                                 | 11                                             | Altri servizi generali                                                          | 1,25                                                                              | 0,00                                                                     | 1,44                                                                               | 2,16                                                                    | 1,73                                                                         | 2,16                                   | 0,68                                                                                       |
|                                                                                 |                                                | <b>TOTALE Missione 1: Servizi istituzionali, generali e di gestione</b>         | <b>15,77</b>                                                                      | <b>0,00</b>                                                              | <b>14,66</b>                                                                       | <b>15,12</b>                                                            | <b>18,62</b>                                                                 | <b>15,12</b>                           | <b>4,37</b>                                                                                |
|                                                                                 | <b>Missione 3: Ordine pubblico e sicurezza</b> | 1                                                                               | Polizia locale e amministrativa                                                   | 2,03                                                                     | 0,00                                                                               | 1,65                                                                    | 0,00                                                                         | 2,29                                   | 0,00                                                                                       |
|                                                                                 |                                                | <b>TOTALE Missione 3: Ordine pubblico e sicurezza</b>                           | <b>2,03</b>                                                                       | <b>0,00</b>                                                              | <b>1,65</b>                                                                        | <b>0,00</b>                                                             | <b>2,29</b>                                                                  | <b>0,00</b>                            | <b>0,01</b>                                                                                |
| <b>Missione 4: Istruzione e diritto allo studio</b>                             | 1                                              | Istruzione prescolastica                                                        | 0,64                                                                              | 0,00                                                                     | 2,03                                                                               | 3,31                                                                    | 2,57                                                                         | 3,31                                   | 0,63                                                                                       |
|                                                                                 | 2                                              | Altri ordini di istruzione                                                      | 5,88                                                                              | 0,00                                                                     | 15,02                                                                              | 54,75                                                                   | 16,78                                                                        | 54,75                                  | 10,45                                                                                      |
|                                                                                 | 6                                              | Servizi ausiliari all'istruzione                                                | 4,27                                                                              | 0,00                                                                     | 2,82                                                                               | 0,00                                                                    | 3,01                                                                         | 0,00                                   | 2,34                                                                                       |
|                                                                                 | 7                                              | Diritto allo studio                                                             | 0,90                                                                              | 0,00                                                                     | 0,73                                                                               | 0,00                                                                    | 1,01                                                                         | 0,00                                   | 0,01                                                                                       |
|                                                                                 |                                                | <b>TOTALE Missione 4: Istruzione e diritto allo studio</b>                      | <b>11,69</b>                                                                      | <b>0,00</b>                                                              | <b>20,61</b>                                                                       | <b>58,06</b>                                                            | <b>23,38</b>                                                                 | <b>58,06</b>                           | <b>13,43</b>                                                                               |
| <b>Missione 5: Tutela e valorizzazione dei beni e attività culturali</b>        | 1                                              | Valorizzazione dei beni di interesse storico                                    | 1,17                                                                              | 0,00                                                                     | 0,94                                                                               | 0,00                                                                    | 0,09                                                                         | 0,00                                   | 3,16                                                                                       |
|                                                                                 | 2                                              | Attività culturali e interventi diversi nel settore culturale                   | 1,27                                                                              | 0,00                                                                     | 1,34                                                                               | 1,47                                                                    | 1,56                                                                         | 1,47                                   | 0,76                                                                                       |
|                                                                                 |                                                | <b>TOTALE Missione 5: Tutela e valorizzazione dei beni e attività culturali</b> | <b>2,43</b>                                                                       | <b>0,00</b>                                                              | <b>2,28</b>                                                                        | <b>1,47</b>                                                             | <b>1,64</b>                                                                  | <b>1,47</b>                            | <b>3,92</b>                                                                                |
| <b>Missione 6: Politiche giovanili, sport e tempo libero</b>                    | 1                                              | Sport e tempo libero                                                            | 3,22                                                                              | 0,00                                                                     | 3,58                                                                               | 11,26                                                                   | 3,50                                                                         | 11,26                                  | 3,77                                                                                       |
|                                                                                 | 2                                              | Giovani                                                                         | 0,16                                                                              | 0,00                                                                     | 0,12                                                                               | 0,00                                                                    | 0,14                                                                         | 0,00                                   | 0,08                                                                                       |
|                                                                                 |                                                | <b>TOTALE Missione 6: Politiche giovanili, sport e tempo libero</b>             | <b>3,38</b>                                                                       | <b>0,00</b>                                                              | <b>3,70</b>                                                                        | <b>11,26</b>                                                            | <b>3,64</b>                                                                  | <b>11,26</b>                           | <b>3,85</b>                                                                                |
| <b>Missione 7: Turismo</b>                                                      | 1                                              | Sviluppo e la valorizzazione del turismo                                        | 0,37                                                                              | 0,00                                                                     | 1,14                                                                               | 0,00                                                                    | 1,53                                                                         | 0,00                                   | 0,13                                                                                       |
|                                                                                 |                                                | <b>TOTALE Missione 7: Turismo</b>                                               | <b>0,37</b>                                                                       | <b>0,00</b>                                                              | <b>1,14</b>                                                                        | <b>0,00</b>                                                             | <b>1,53</b>                                                                  | <b>0,00</b>                            | <b>0,13</b>                                                                                |
| <b>Missione 8: Assetto del territorio ed edilizia abitativa</b>                 | 1                                              | Urbanistica e assetto del territorio                                            | 0,77                                                                              | 0,00                                                                     | 1,05                                                                               | 1,78                                                                    | 1,39                                                                         | 1,78                                   | 0,17                                                                                       |
|                                                                                 | 2                                              | Edilizia residenziale pubblica e locale e piani di edilizia economico-popolare  | 6,57                                                                              | 0,00                                                                     | 5,32                                                                               | 0,00                                                                    | 1,83                                                                         | 0,00                                   | 14,41                                                                                      |
|                                                                                 |                                                | <b>TOTALE Missione 8: Assetto del territorio ed edilizia abitativa</b>          | <b>7,34</b>                                                                       | <b>0,00</b>                                                              | <b>6,38</b>                                                                        | <b>1,78</b>                                                             | <b>3,22</b>                                                                  | <b>1,78</b>                            | <b>14,57</b>                                                                               |
| <b>Missione 9: Sviluppo sostenibile e tutela del territorio e dell'ambiente</b> | 1                                              | Difesa del suolo                                                                | 0,04                                                                              | 0,00                                                                     | 0,04                                                                               | 0,00                                                                    | 0,06                                                                         | 0,00                                   | 0,00                                                                                       |
|                                                                                 | 2                                              | Tutela, valorizzazione e recupero ambientale                                    | 0,90                                                                              | 0,00                                                                     | 1,79                                                                               | 1,54                                                                    | 1,65                                                                         | 1,54                                   | 2,14                                                                                       |
|                                                                                 | 3                                              | Rifiuti                                                                         | 13,43                                                                             | 0,00                                                                     | 10,35                                                                              | 0,00                                                                    | 14,33                                                                        | 0,00                                   | 0,00                                                                                       |
|                                                                                 | 4                                              | Servizio idrico integrato                                                       | 0,19                                                                              | 0,00                                                                     | 0,21                                                                               | 0,38                                                                    | 0,29                                                                         | 0,38                                   | 0,00                                                                                       |
|                                                                                 | 5                                              | Aree protette, parchi naturali, protezione naturalistica e forestazione         | 0,00                                                                              | 0,00                                                                     | 0,00                                                                               | 0,00                                                                    | 0,00                                                                         | 0,00                                   | 0,00                                                                                       |

|                                                                        |                                                                                        |                                                                         |       |      |       |      |       |      |       |
|------------------------------------------------------------------------|----------------------------------------------------------------------------------------|-------------------------------------------------------------------------|-------|------|-------|------|-------|------|-------|
|                                                                        | 6                                                                                      | Tutela e valorizzazione delle risorse idriche                           | 0,00  | 0,00 | 0,09  | 0,00 | 0,12  | 0,00 | 0,01  |
|                                                                        | <b>TOTALE Missione 9: Sviluppo sostenibile e tutela del territorio e dell'ambiente</b> |                                                                         | 14,56 | 0,00 | 12,47 | 1,92 | 16,45 | 1,92 | 2,15  |
| <b>Missione 10: Trasporti e diritto alla mobilità</b>                  | 2                                                                                      | Trasporto pubblico locale                                               | 1,68  | 0,00 | 1,26  | 0,00 | 1,74  | 0,00 | 0,02  |
|                                                                        | 5                                                                                      | Viabilità e infrastrutture stradali                                     | 5,50  | 0,00 | 6,53  | 9,83 | 7,04  | 9,83 | 5,23  |
|                                                                        | <b>TOTALE Missione 10: Trasporti e diritto alla mobilità</b>                           |                                                                         | 7,17  | 0,00 | 7,79  | 9,83 | 8,77  | 9,83 | 5,24  |
| <b>Missione 11: Soccorso civile</b>                                    | 1                                                                                      | Sistema di protezione civile                                            | 0,15  | 0,00 | 0,14  | 0,00 | 0,19  | 0,00 | 0,00  |
|                                                                        | 2                                                                                      | Interventi a seguito di calamità naturali                               | 0,01  | 0,00 | 0,01  | 0,00 | 0,01  | 0,00 | 0,00  |
|                                                                        | <b>TOTALE Missione 11: Soccorso civile</b>                                             |                                                                         | 0,16  | 0,00 | 0,14  | 0,00 | 0,20  | 0,00 | 0,00  |
| <b>Missione 12: Diritti sociali, politiche sociali e famiglia</b>      | 1                                                                                      | Interventi per l'infanzia e i minori e per asili nido                   | 3,92  | 0,00 | 3,30  | 0,29 | 3,49  | 0,29 | 2,78  |
|                                                                        | 2                                                                                      | Interventi per la disabilità                                            | 0,80  | 0,00 | 0,60  | 0,00 | 0,78  | 0,00 | 0,14  |
|                                                                        | 3                                                                                      | Interventi per gli anziani                                              | 2,32  | 0,00 | 1,88  | 0,00 | 2,52  | 0,00 | 0,22  |
|                                                                        | 4                                                                                      | Interventi per i soggetti a rischio di esclusione sociale               | 0,70  | 0,00 | 0,58  | 0,00 | 0,79  | 0,00 | 0,05  |
|                                                                        | 5                                                                                      | Interventi per le famiglie                                              | 0,72  | 0,00 | 1,27  | 0,00 | 1,49  | 0,00 | 0,71  |
|                                                                        | 6                                                                                      | Interventi per il diritto alla casa                                     | 0,18  | 0,00 | 0,36  | 0,00 | 0,50  | 0,00 | 0,02  |
|                                                                        | 7                                                                                      | Programmazione e governo della rete dei servizi sociosanitari e sociali | 1,06  | 0,00 | 0,85  | 0,00 | 1,18  | 0,00 | 0,01  |
|                                                                        | 9                                                                                      | Servizio necroscopico e cimiteriale                                     | 1,15  | 0,00 | 0,95  | 0,00 | 0,49  | 0,00 | 2,14  |
|                                                                        | <b>TOTALE Missione 12: Diritti sociali, politiche sociali e famiglia</b>               |                                                                         | 10,84 | 0,00 | 9,80  | 0,29 | 11,23 | 0,29 | 6,06  |
| <b>Missione 13: Tutela della salute</b>                                | 7                                                                                      | Ulteriori spese in materia sanitaria                                    | 0,00  | 0,00 | 0,00  | 0,00 | 0,00  | 0,00 | 0,00  |
|                                                                        | <b>TOTALE Missione 13: Tutela della salute</b>                                         |                                                                         | 0,00  | 0,00 | 0,00  | 0,00 | 0,00  | 0,00 | 0,00  |
| <b>Missione 14: Sviluppo economico e competitività</b>                 | 1                                                                                      | Industria, PMI e Artigianato                                            | 0,18  | 0,00 | 0,32  | 0,00 | 0,43  | 0,00 | 0,05  |
|                                                                        | 2                                                                                      | Commercio - reti distributive - tutela dei consumatori                  | 0,25  | 0,00 | 0,16  | 0,00 | 0,17  | 0,00 | 0,12  |
|                                                                        | 4                                                                                      | Reti e altri servizi di pubblica utilità                                | 0,08  | 0,00 | 0,11  | 0,27 | 0,15  | 0,27 | 0,01  |
|                                                                        | <b>TOTALE Missione 14: Sviluppo economico e competitività</b>                          |                                                                         | 0,51  | 0,00 | 0,59  | 0,27 | 0,75  | 0,27 | 0,18  |
| <b>Missione 16: Agricoltura, politiche agroalimentari e pesca</b>      | 1                                                                                      | Sviluppo del settore agricolo e del sistema agroalimentare              | 0,00  | 0,00 | 0,00  | 0,00 | 0,00  | 0,00 | 0,00  |
|                                                                        | <b>TOTALE Missione 16: Agricoltura, politiche agroalimentari e pesca</b>               |                                                                         | 0,00  | 0,00 | 0,00  | 0,00 | 0,00  | 0,00 | 0,00  |
| <b>Missione 17: Energia e diversificazione delle fonti energetiche</b> | 1                                                                                      | Fonti energetiche                                                       | 0,07  | 0,00 | 0,05  | 0,00 | 0,08  | 0,00 | 0,00  |
|                                                                        | <b>TOTALE Missione 17: Energia e diversificazione delle fonti energetiche</b>          |                                                                         | 0,07  | 0,00 | 0,05  | 0,00 | 0,08  | 0,00 | 0,00  |
| <b>Missione 20: Fondi e accantonamenti</b>                             | 1                                                                                      | Fondi di riserva                                                        | 0,20  | 0,00 | 0,00  | 0,00 | 0,00  | 0,00 | 0,00  |
|                                                                        | 2                                                                                      | Fondo crediti di dubbia esigibilità                                     | 2,31  | 0,00 | 1,99  | 0,00 | 0,00  | 0,00 | 7,16  |
|                                                                        | 3                                                                                      | Altri fondi                                                             | 0,21  | 0,00 | 0,66  | 0,00 | 0,00  | 0,00 | 2,39  |
|                                                                        | <b>TOTALE Missione 20: Fondi e accantonamenti</b>                                      |                                                                         | 2,72  | 0,00 | 2,65  | 0,00 | 0,00  | 0,00 | 9,55  |
| <b>Missione 50: Debito pubblico</b>                                    | 2                                                                                      | Quota capitale ammortamento mutui e prestiti obbligazionari             | 2,18  | 0,00 | 0,57  | 0,00 | 0,12  | 0,00 | 1,73  |
|                                                                        | <b>TOTALE Missione 50: Debito pubblico</b>                                             |                                                                         | 2,18  | 0,00 | 0,57  | 0,00 | 0,12  | 0,00 | 1,73  |
| <b>Missione 99: Servizi per conto terzi</b>                            | 1                                                                                      | Servizi per conto terzi e Partite di giro                               | 18,78 | 0,00 | 15,51 | 0,00 | 8,08  | 0,00 | 34,80 |
|                                                                        | <b>TOTALE Missione 99: Servizi per conto terzi</b>                                     |                                                                         | 18,78 | 0,00 | 15,51 | 0,00 | 8,08  | 0,00 | 34,80 |

**Piano degli indicatori di bilancio**  
**Indicatori concernenti la capacità di pagare spese per missioni e programmi**  
**Rendiconto esercizio 2020**

| MISSIONI E PROGRAMMI                                                                   |                                                                                 |                                                                                | CAPACITA' DI PAGARE SPESE NEL CORSO DELL'ESERCIZIO 2020 (dati percentuali)                                                                  |                                                                                                                                     |                                                                                                                  |                                                                            |                                                                                                                        |
|----------------------------------------------------------------------------------------|---------------------------------------------------------------------------------|--------------------------------------------------------------------------------|---------------------------------------------------------------------------------------------------------------------------------------------|-------------------------------------------------------------------------------------------------------------------------------------|------------------------------------------------------------------------------------------------------------------|----------------------------------------------------------------------------|------------------------------------------------------------------------------------------------------------------------|
|                                                                                        |                                                                                 |                                                                                | Capacità di pagamento nel bilancio di previsione iniziale :<br>Previsioni iniziali cassa / (residui + previsioni iniziali competenza - FPV) | Capacità di pagamento nelle previsioni definitive: Previsioni definitive cassa / (residui + previsioni definitive competenza - FPV) | Capacità di pagamenti a consuntivo: (Pagam. c/comp.+ Pagam. c/residui) / (Impegni + residui definitivi iniziali) | Capacità di pagamento delle spese nell'esercizio: Pagam. c/comp. / Impegni | Capacità di pagamento delle spese esigibili negli esercizi precedenti: Pagam. c/residui / residui definitivi iniziali) |
| Missione 1: Servizi istituzionali, generali e di gestione                              | 1                                                                               | Organi istituzionali                                                           | 80,34                                                                                                                                       | 100,00                                                                                                                              | 77,18                                                                                                            | 80,15                                                                      | 58,27                                                                                                                  |
|                                                                                        | 2                                                                               | Segreteria generale                                                            | 96,87                                                                                                                                       | 102,99                                                                                                                              | 99,37                                                                                                            | 99,65                                                                      | 90,90                                                                                                                  |
|                                                                                        | 3                                                                               | Gestione economica, finanziaria, programmazione, provveditorato                | 89,39                                                                                                                                       | 100,00                                                                                                                              | 88,87                                                                                                            | 88,78                                                                      | 90,17                                                                                                                  |
|                                                                                        | 4                                                                               | Gestione delle entrate tributarie e servizi fiscali                            | 74,78                                                                                                                                       | 100,00                                                                                                                              | 83,99                                                                                                            | 82,86                                                                      | 86,61                                                                                                                  |
|                                                                                        | 5                                                                               | Gestione dei beni demaniali e patrimoniali                                     | 88,74                                                                                                                                       | 116,25                                                                                                                              | 85,72                                                                                                            | 83,82                                                                      | 92,16                                                                                                                  |
|                                                                                        | 6                                                                               | Ufficio tecnico                                                                | 98,35                                                                                                                                       | 133,31                                                                                                                              | 85,67                                                                                                            | 89,88                                                                      | 42,51                                                                                                                  |
|                                                                                        | 7                                                                               | Elezioni e consultazioni popolari - Anagrafe e stato civile                    | 95,83                                                                                                                                       | 100,00                                                                                                                              | 95,44                                                                                                            | 95,58                                                                      | 48,24                                                                                                                  |
|                                                                                        | 8                                                                               | Statistica e sistemi informativi                                               | 70,19                                                                                                                                       | 100,00                                                                                                                              | 52,72                                                                                                            | 57,34                                                                      | 42,54                                                                                                                  |
|                                                                                        | 10                                                                              | Risorse umane                                                                  | 66,51                                                                                                                                       | 115,17                                                                                                                              | 83,57                                                                                                            | 81,59                                                                      | 90,53                                                                                                                  |
|                                                                                        | 11                                                                              | Altri servizi generali                                                         | 60,35                                                                                                                                       | 106,76                                                                                                                              | 66,94                                                                                                            | 68,53                                                                      | 61,71                                                                                                                  |
|                                                                                        | <b>TOTALE Missione 1: Servizi istituzionali, generali e di gestione</b>         |                                                                                |                                                                                                                                             | 81,89                                                                                                                               | 111,59                                                                                                           | 82,22                                                                      | 83,72                                                                                                                  |
| Missione 3: Ordine pubblico e sicurezza                                                | 1                                                                               | Polizia locale e amministrativa                                                | 39,19                                                                                                                                       | 72,05                                                                                                                               | 1,48                                                                                                             | 4,34                                                                       | 0,34                                                                                                                   |
|                                                                                        | <b>TOTALE Missione 3: Ordine pubblico e sicurezza</b>                           |                                                                                |                                                                                                                                             | 39,19                                                                                                                               | 72,05                                                                                                            | 1,48                                                                       | 4,34                                                                                                                   |
| Missione 4: Istruzione e diritto allo studio                                           | 1                                                                               | Istruzione prescolastica                                                       | 93,63                                                                                                                                       | 130,00                                                                                                                              | 79,67                                                                                                            | 79,09                                                                      | 86,91                                                                                                                  |
|                                                                                        | 2                                                                               | Altri ordini di istruzione                                                     | 94,56                                                                                                                                       | 207,43                                                                                                                              | 76,38                                                                                                            | 76,09                                                                      | 77,89                                                                                                                  |
|                                                                                        | 6                                                                               | Servizi ausiliari all'istruzione                                               | 86,49                                                                                                                                       | 100,00                                                                                                                              | 83,68                                                                                                            | 84,49                                                                      | 78,77                                                                                                                  |
|                                                                                        | 7                                                                               | Diritto allo studio                                                            | 100,00                                                                                                                                      | 100,00                                                                                                                              | 94,71                                                                                                            | 94,71                                                                      | 0,00                                                                                                                   |
| <b>TOTALE Missione 4: Istruzione e diritto allo studio</b>                             |                                                                                 |                                                                                | 92,47                                                                                                                                       | 165,83                                                                                                                              | 80,27                                                                                                            | 80,47                                                                      | 78,93                                                                                                                  |
| Missione 5: Tutela e valorizzazione dei beni e attività culturali                      | 1                                                                               | Valorizzazione dei beni di interesse storico                                   | 100,00                                                                                                                                      | 100,00                                                                                                                              | 100,00                                                                                                           | 100,00                                                                     | 0,00                                                                                                                   |
|                                                                                        | 2                                                                               | Attività culturali e interventi diversi nel settore culturale                  | 81,86                                                                                                                                       | 116,14                                                                                                                              | 73,28                                                                                                            | 68,68                                                                      | 90,11                                                                                                                  |
|                                                                                        | <b>TOTALE Missione 5: Tutela e valorizzazione dei beni e attività culturali</b> |                                                                                |                                                                                                                                             | 89,59                                                                                                                               | 109,55                                                                                                           | 74,67                                                                      | 70,72                                                                                                                  |
| Missione 6: Politiche giovanili, sport e tempo libero                                  | 1                                                                               | Sport e tempo libero                                                           | 96,25                                                                                                                                       | 178,73                                                                                                                              | 88,71                                                                                                            | 87,15                                                                      | 94,20                                                                                                                  |
|                                                                                        | 2                                                                               | Giovani                                                                        | 82,63                                                                                                                                       | 100,00                                                                                                                              | 55,60                                                                                                            | 44,53                                                                      | 95,08                                                                                                                  |
|                                                                                        | <b>TOTALE Missione 6: Politiche giovanili, sport e tempo libero</b>             |                                                                                |                                                                                                                                             | 95,59                                                                                                                               | 173,64                                                                                                           | 85,27                                                                      | 82,71                                                                                                                  |
| Missione 7: Turismo                                                                    | 1                                                                               | Sviluppo e la valorizzazione del turismo                                       | 81,50                                                                                                                                       | 100,00                                                                                                                              | 86,80                                                                                                            | 86,76                                                                      | 88,89                                                                                                                  |
|                                                                                        | <b>TOTALE Missione 7: Turismo</b>                                               |                                                                                |                                                                                                                                             | 81,50                                                                                                                               | 100,00                                                                                                           | 86,80                                                                      | 86,76                                                                                                                  |
| Missione 8: Assetto del territorio ed edilizia abitativa                               | 1                                                                               | Urbanistica e assetto del territorio                                           | 97,81                                                                                                                                       | 133,46                                                                                                                              | 73,21                                                                                                            | 73,10                                                                      | 88,15                                                                                                                  |
|                                                                                        | 2                                                                               | Edilizia residenziale pubblica e locale e piani di edilizia economico-popolare | 85,77                                                                                                                                       | 100,00                                                                                                                              | 93,27                                                                                                            | 92,88                                                                      | 100,00                                                                                                                 |
|                                                                                        | <b>TOTALE Missione 8: Assetto del territorio ed edilizia abitativa</b>          |                                                                                |                                                                                                                                             | 86,95                                                                                                                               | 104,28                                                                                                           | 86,28                                                                      | 85,77                                                                                                                  |
| Missione 9: Sviluppo sostenibile e tutela del territorio e dell'ambiente               | 1                                                                               | Difesa del suolo                                                               | 49,23                                                                                                                                       | 100,00                                                                                                                              | 100,00                                                                                                           | 100,00                                                                     | 100,00                                                                                                                 |
|                                                                                        | 2                                                                               | Tutela, valorizzazione e recupero ambientale                                   | 82,80                                                                                                                                       | 113,44                                                                                                                              | 70,34                                                                                                            | 67,51                                                                      | 88,92                                                                                                                  |
|                                                                                        | 3                                                                               | Rifiuti                                                                        | 84,66                                                                                                                                       | 93,36                                                                                                                               | 81,32                                                                                                            | 86,87                                                                      | 51,80                                                                                                                  |
|                                                                                        | 4                                                                               | Servizio idrico integrato                                                      | 78,77                                                                                                                                       | 123,43                                                                                                                              | 58,81                                                                                                            | 67,16                                                                      | 45,37                                                                                                                  |
|                                                                                        | 5                                                                               | Aree protette, parchi naturali, protezione naturalistica e forestazione        | 50,00                                                                                                                                       | 100,00                                                                                                                              | 49,55                                                                                                            | 0,00                                                                       | 100,00                                                                                                                 |
|                                                                                        | 6                                                                               | Tutela e valorizzazione delle risorse idriche                                  | 0,00                                                                                                                                        | 100,00                                                                                                                              | 0,00                                                                                                             | 0,00                                                                       | 0,00                                                                                                                   |
| <b>TOTALE Missione 9: Sviluppo sostenibile e tutela del territorio e dell'ambiente</b> |                                                                                 |                                                                                | 84,21                                                                                                                                       | 96,32                                                                                                                               | 79,63                                                                                                            | 84,40                                                                      | 54,71                                                                                                                  |
| Missione 10: Trasporti e diritto alla mobilità                                         |                                                                                 |                                                                                |                                                                                                                                             |                                                                                                                                     |                                                                                                                  |                                                                            |                                                                                                                        |



|                                                                        |                                                                               |                                                                          |        |        |        |        |        |
|------------------------------------------------------------------------|-------------------------------------------------------------------------------|--------------------------------------------------------------------------|--------|--------|--------|--------|--------|
|                                                                        | 2                                                                             | Trasporto pubblico locale                                                | 98,99  | 100,00 | 99,69  | 100,00 | 0,00   |
|                                                                        | 5                                                                             | Viabilità e infrastrutture stradali                                      | 92,29  | 124,89 | 79,57  | 80,48  | 75,67  |
|                                                                        | <b>TOTALE Missione 10: Trasporti e diritto alla mobilità</b>                  |                                                                          | 93,39  | 120,50 | 84,01  | 85,50  | 75,32  |
| <b>Missione 11: Soccorso civile</b>                                    |                                                                               |                                                                          |        |        |        |        |        |
|                                                                        | 1                                                                             | Sistema di protezione civile                                             | 50,23  | 100,00 | 8,68   | 10,44  | 6,71   |
|                                                                        | 2                                                                             | Interventi a seguito di calamità naturali                                | 100,00 | 100,00 | 100,00 | 100,00 | 100,00 |
|                                                                        | <b>TOTALE Missione 11: Soccorso civile</b>                                    |                                                                          | 59,86  | 100,00 | 25,60  | 15,91  | 33,80  |
| <b>Missione 12: Diritti sociali, politiche sociali e famiglia</b>      |                                                                               |                                                                          |        |        |        |        |        |
|                                                                        | 1                                                                             | Interventi per l'infanzia e i minori e per asili nido                    | 88,44  | 101,15 | 82,32  | 79,86  | 95,81  |
|                                                                        | 2                                                                             | Interventi per la disabilità                                             | 81,88  | 100,00 | 88,52  | 81,75  | 100,00 |
|                                                                        | 3                                                                             | Interventi per gli anziani                                               | 76,59  | 100,00 | 98,15  | 97,85  | 99,14  |
|                                                                        | 4                                                                             | Interventi per i soggetti a rischio di esclusione sociale                | 73,35  | 100,00 | 96,30  | 94,99  | 100,00 |
|                                                                        | 5                                                                             | Interventi per le famiglie                                               | 71,35  | 100,00 | 73,78  | 72,64  | 79,36  |
|                                                                        | 6                                                                             | Interventi per il diritto alla casa                                      | 100,00 | 100,00 | 72,38  | 65,23  | 100,00 |
|                                                                        | 7                                                                             | Programmazione e governo della rete dei servizi socio-sanitari e sociali | 76,57  | 100,00 | 99,98  | 99,97  | 100,00 |
|                                                                        | 9                                                                             | Servizio necroscopico e cimiteriale                                      | 93,46  | 100,00 | 81,94  | 79,61  | 95,27  |
|                                                                        | <b>TOTALE Missione 12: Diritti sociali, politiche sociali e famiglia</b>      |                                                                          | 82,19  | 100,36 | 87,97  | 85,61  | 96,69  |
| <b>Missione 13: Tutela della salute</b>                                |                                                                               |                                                                          |        |        |        |        |        |
|                                                                        | 7                                                                             | Ulteriori spese in materia sanitaria                                     | 100,00 | 100,00 | 100,00 | 100,00 | 0,00   |
|                                                                        | <b>TOTALE Missione 13: Tutela della salute</b>                                |                                                                          | 100,00 | 100,00 | 100,00 | 100,00 | 0,00   |
| <b>Missione 14: Sviluppo economico e competitività</b>                 |                                                                               |                                                                          |        |        |        |        |        |
|                                                                        | 1                                                                             | Industria, PMI e Artigianato                                             | 92,79  | 100,00 | 0,26   | 0,00   | 100,00 |
|                                                                        | 2                                                                             | Commercio - reti distributive - tutela dei consumatori                   | 82,90  | 100,00 | 91,48  | 89,89  | 96,33  |
|                                                                        | 4                                                                             | Reti e altri servizi di pubblica utilità                                 | 69,06  | 144,54 | 62,81  | 49,82  | 100,00 |
|                                                                        | <b>TOTALE Missione 14: Sviluppo economico e competitività</b>                 |                                                                          | 83,31  | 106,49 | 36,57  | 28,71  | 97,67  |
| <b>Missione 16: Agricoltura, politiche agroalimentari e pesca</b>      |                                                                               |                                                                          |        |        |        |        |        |
|                                                                        | 1                                                                             | Sviluppo del settore agricolo e del sistema agroalimentare               | 100,00 | 0,00   | 0,00   | 0,00   | 0,00   |
|                                                                        | <b>TOTALE Missione 16: Agricoltura, politiche agroalimentari e pesca</b>      |                                                                          | 100,00 | 0,00   | 0,00   | 0,00   | 0,00   |
| <b>Missione 17: Energia e diversificazione delle fonti energetiche</b> |                                                                               |                                                                          |        |        |        |        |        |
|                                                                        | 1                                                                             | Fonti energetiche                                                        | 47,70  | 100,00 | 0,00   | 0,00   | 0,00   |
|                                                                        | <b>TOTALE Missione 17: Energia e diversificazione delle fonti energetiche</b> |                                                                          | 47,70  | 100,00 | 0,00   | 0,00   | 0,00   |
| <b>Missione 20: Fondi e accantonamenti</b>                             |                                                                               |                                                                          |        |        |        |        |        |
|                                                                        | 1                                                                             | Fondo di riserva                                                         | 909,09 | 0,00   | 0,00   | 0,00   | 0,00   |
|                                                                        | 2                                                                             | Fondo crediti di dubbia esigibilità                                      | 0,00   | 0,00   | 0,00   | 0,00   | 0,00   |
|                                                                        | 3                                                                             | Altri fondi                                                              | 0,00   | 0,00   | 0,00   | 0,00   | 0,00   |
|                                                                        | <b>TOTALE Missione 20: Fondi e accantonamenti</b>                             |                                                                          | 65,53  | 17,26  | 0,00   | 0,00   | 0,00   |
| <b>Missione 50: Debito pubblico</b>                                    |                                                                               |                                                                          |        |        |        |        |        |
|                                                                        | 2                                                                             | Quota capitale ammortamento mutui e prestiti obbligazionari              | 100,00 | 100,00 | 100,00 | 100,00 | 0,00   |
|                                                                        | <b>TOTALE Missione 50: Debito pubblico</b>                                    |                                                                          | 100,00 | 100,00 | 100,00 | 100,00 | 0,00   |
| <b>Missione 99: Servizi per conto terzi</b>                            |                                                                               |                                                                          |        |        |        |        |        |
|                                                                        | 1                                                                             | Servizi per conto terzi e Partite di giro                                | 85,31  | 100,00 | 85,69  | 87,97  | 68,43  |
|                                                                        | <b>TOTALE Missione 99: Servizi per conto terzi</b>                            |                                                                          | 85,31  | 100,00 | 85,69  | 87,97  | 68,43  |

## **ELENCO ANALITICO DELLE RISORSE ACCANTONATE, VINCOLATE E DESTINATE AGLI INVESTIMENTI DEL RISULTATO DI AMMINISTRAZIONE**

Il risultato di amministrazione nell'ultimo triennio ha avuto la seguente evoluzione:

|                                           | <b>2017</b>  | <b>2018</b>  | <b>2019</b>  |
|-------------------------------------------|--------------|--------------|--------------|
| <b>Risultato di amministrazione (+/-)</b> | 4.590.879,10 | 4.640.914,37 | 5.270.656,99 |
| <b>Di cui:</b>                            |              |              |              |
| <b>Parte accantonata</b>                  | 2.781.543,79 | 3.346.048,68 | 4.131.554,14 |
| <b>Parte vincolata</b>                    | 1.212.349,76 | 995.341,84   | 796.412,25   |
| <b>Parte destinata a investimenti</b>     | 48.225,67    | 121.685,48   | 20.323,50    |
| <b>Parte disponibile (+/-)</b>            | 548.759,88   | 177.838,37   | 322.367,10   |

L'avanzo di amministrazione rilevato al 31/12/2019 è stato così utilizzato nel corso dell'esercizio 2020:

| <b>Applicazione dell'avanzo del 2020</b>         | <b>Avanzo vincolato</b> | <b>Avanzo per spese in c/capitale</b> | <b>Fondo svalutazione crediti</b> | <b>Avanzo non vincolato</b> | <b>Totale</b> |
|--------------------------------------------------|-------------------------|---------------------------------------|-----------------------------------|-----------------------------|---------------|
| <b>Spesa corrente</b>                            | 14.513,15               |                                       |                                   | 85.184,64                   | 99.697,79     |
| <b>Spesa corrente a carattere non ripetitivo</b> |                         |                                       |                                   |                             |               |
| <b>Debiti fuori bilancio</b>                     |                         |                                       |                                   |                             |               |
| <b>Estinzione anticipata di prestiti</b>         |                         |                                       |                                   |                             |               |
| <b>Spesa in c/capitale</b>                       | 346.744,09              | 20.323,50                             |                                   | 237.182,46                  | 604.250,05    |
| <b>Altro</b>                                     |                         |                                       |                                   |                             |               |
| <b>Totale avanzo utilizzato</b>                  | 361.257,24              | 20.323,50                             |                                   | 322.367,10                  | 703.947,84    |

**PROSPETTO DIMOSTRATIVO DEL RISULTATO DI AMMINISTRAZIONE  
ANNO 2020**

|                                                                                                                                    |     | GESTIONE     |               |                     |
|------------------------------------------------------------------------------------------------------------------------------------|-----|--------------|---------------|---------------------|
|                                                                                                                                    |     | RESIDUI      | COMPETENZA    | TOTALE              |
| Fondo di cassa al 1° gennaio                                                                                                       |     |              |               | 3.627.134,91        |
| RISCOSSIONI                                                                                                                        | (+) | 3.755.494,51 | 16.555.937,41 | 20.311.431,92       |
| PAGAMENTI                                                                                                                          | (-) | 2.756.659,34 | 16.101.068,18 | 18.857.727,52       |
| SALDO DI CASSA AL 31 DICEMBRE                                                                                                      | (=) |              |               | 5.080.839,31        |
|                                                                                                                                    |     |              |               |                     |
| PAGAMENTI per azioni esecutive non regolarizzate al 31 dicembre                                                                    | (-) |              |               | 0,00                |
| FONDO DI CASSA AL 31 DICEMBRE                                                                                                      | (=) |              |               | 5.080.839,31        |
|                                                                                                                                    |     |              |               |                     |
| RESIDUI ATTIVI                                                                                                                     | (+) | 8.116.710,79 | 4.780.918,45  | 12.897.629,24       |
| <i>di cui derivanti da accertamenti di tributi effettuati sulla base della stima del dipartimento delle finanze</i>                |     |              |               | 0,00                |
| RESIDUI PASSIVI                                                                                                                    | (-) | 2.220.190,87 | 3.740.989,65  | 5.961.180,52        |
|                                                                                                                                    |     |              |               |                     |
| FONDO PLURIENNALE VINCOLATO PER SPESE CORRENTI <sup>(1)</sup>                                                                      | (-) |              |               | 311.972,04          |
| FONDO PLURIENNALE VINCOLATO PER SPESE IN C.TO CAPITALE <sup>(1)</sup>                                                              | (-) |              |               | 4.862.859,78        |
| FONDO PLURIENNALE VINCOLATO PER ATTIVITÀ FINANZIARIE <sup>(1)</sup>                                                                | (-) |              |               | 0,00                |
| RISULTATO DI AMMINISTRAZIONE AL 31 DICEMBRE 2020 (A) <sup>(2)</sup>                                                                | (=) |              |               | <b>6.842.456,21</b> |
| <b>Composizione del risultato di amministrazione al 31 dicembre 2020</b>                                                           |     |              |               |                     |
| <b>Parte accantonata <sup>(3)</sup></b>                                                                                            |     |              |               |                     |
| Fondo crediti di dubbia esazione al 31/12/2020 <sup>(4)</sup>                                                                      |     |              |               | 4.609.058,81        |
| Accantonamento residui perenti al 31/12/2020 (solo per le regioni) <sup>(5)</sup>                                                  |     |              |               | 0,00                |
| Fondo anticipazioni liquidità                                                                                                      |     |              |               | 0,00                |
| Fondo perdite società partecipate                                                                                                  |     |              |               | 27.906,67           |
| Fondo contenzioso                                                                                                                  |     |              |               | 40.000,00           |
| Altri accantonamenti                                                                                                               |     |              |               | 203.008,19          |
| <b>Totale parte accantonata (B)</b>                                                                                                |     |              |               | <b>4.879.973,67</b> |
| <b>Parte vincolata</b>                                                                                                             |     |              |               |                     |
| Vincoli derivanti da leggi e dai principi contabili                                                                                |     |              |               | 459.183,77          |
| Vincoli derivanti da trasferimenti                                                                                                 |     |              |               | 355.768,57          |
| Vincoli derivanti da contrazione di mutui                                                                                          |     |              |               | 364.187,28          |
| Vincoli formalmente attribuiti dall'ente                                                                                           |     |              |               | 140.759,32          |
| Altri vincoli da specificare                                                                                                       |     |              |               | 0,00                |
| <b>Totale parte vincolata (C)</b>                                                                                                  |     |              |               | <b>1.319.898,94</b> |
| <b>Totale parte destinata agli investimenti (D)</b>                                                                                |     |              |               | <b>1.604,80</b>     |
| <b>Totale parte disponibile (E)=(A)-(B)-(C)-(D)</b>                                                                                |     |              |               | <b>640.978,80</b>   |
| F) di cui Disavanzo da debito autorizzato e non contratto <sup>(6)</sup>                                                           |     |              |               | 0,00                |
| <b>Se E è negativo, tale importo è iscritto tra le spese del bilancio di previsione come disavanzo da ripianare <sup>(6)</sup></b> |     |              |               |                     |

**ELENCO ANALITICO DELLE RISORSE ACCANTONATE NEL RISULTATO DI AMMINISTRAZIONE (\*)**

| Capitolo di spesa                                                  | Descrizione                                                                  | Risorse accantonate al 1/1/2020 <sup>5</sup> | Risorse accantonate applicate al bilancio dell'esercizio 2020 (con segno - <sup>1</sup> ) | Risorse accantonate stanziata nella spesa del bilancio dell'esercizio 2020 | Variazione degli accantonamenti effettuata in sede di rendiconto (con segno +/- <sup>2</sup> ) | Risorse accantonate nel risultato di amministrazione al 31/12/2020 |
|--------------------------------------------------------------------|------------------------------------------------------------------------------|----------------------------------------------|-------------------------------------------------------------------------------------------|----------------------------------------------------------------------------|------------------------------------------------------------------------------------------------|--------------------------------------------------------------------|
|                                                                    |                                                                              | (a)                                          | (b)                                                                                       | (c)                                                                        | (d)                                                                                            | (e)=(a)+(b)+(c)+(d)                                                |
| <b>Fondo anticipazioni liquidità</b>                               |                                                                              |                                              |                                                                                           |                                                                            |                                                                                                |                                                                    |
| <b>Totale Fondo anticipazioni liquidità</b>                        |                                                                              | <b>0,00</b>                                  | <b>0,00</b>                                                                               | <b>0,00</b>                                                                | <b>0,00</b>                                                                                    | <b>0,00</b>                                                        |
| <b>Fondo perdite società partecipate</b>                           |                                                                              |                                              |                                                                                           |                                                                            |                                                                                                |                                                                    |
|                                                                    | Fondo perdite società partecipate                                            | 25.906,67                                    | 0,00                                                                                      | 2.000,00                                                                   | 0,00                                                                                           | 27.906,67                                                          |
| <b>Totale Fondo perdite società partecipate</b>                    |                                                                              | <b>25.906,67</b>                             | <b>0,00</b>                                                                               | <b>2.000,00</b>                                                            | <b>0,00</b>                                                                                    | <b>27.906,67</b>                                                   |
| <b>Fondo contenzioso</b>                                           |                                                                              |                                              |                                                                                           |                                                                            |                                                                                                |                                                                    |
|                                                                    | Fondo contenzioso                                                            | 40.000,00                                    | 0,00                                                                                      | 0,00                                                                       | 0,00                                                                                           | 40.000,00                                                          |
| <b>Totale Fondo contenzioso</b>                                    |                                                                              | <b>40.000,00</b>                             | <b>0,00</b>                                                                               | <b>0,00</b>                                                                | <b>0,00</b>                                                                                    | <b>40.000,00</b>                                                   |
| <b>Fondo crediti di dubbia esigibilità(3)</b>                      |                                                                              |                                              |                                                                                           |                                                                            |                                                                                                |                                                                    |
| 1480/0                                                             | FONDO SVALUTAZIONE CREDITI SERVIZI SCOLASTICI                                | 346.836,95                                   | 0,00                                                                                      | 40.000,00                                                                  | 0,00                                                                                           | 386.836,95                                                         |
| 1495/0                                                             | FONDO SVALUTAZIONE CREDITI RUOLI IMU ED ICI                                  | 606.417,13                                   | 0,00                                                                                      | 0,00                                                                       | 0,00                                                                                           | 606.417,13                                                         |
| 1620/0                                                             | FONDO SVALUTAZIONE CREDITI ENTRATE SERVIZIO IGIENE URBANA                    | 2.958.983,53                                 | 0,00                                                                                      | 650.000,00                                                                 | 4.538,31                                                                                       | 3.613.521,84                                                       |
| 1700/0                                                             | FONDO PER RIDUZIONE ENTRATE O MAGGIORI SPESE CONNESSE ALL'EMERGENZA COVID 19 | 6.821,20                                     | 0,00                                                                                      | 0,00                                                                       | -4.538,31                                                                                      | 2.282,89                                                           |
| <b>Totale Fondo crediti di dubbia esigibilità</b>                  |                                                                              | <b>3.919.058,81</b>                          | <b>0,00</b>                                                                               | <b>690.000,00</b>                                                          | <b>0,00</b>                                                                                    | <b>4.609.058,81</b>                                                |
| <b>Accantonamento residui perenti (solo per le regioni)</b>        |                                                                              |                                              |                                                                                           |                                                                            |                                                                                                |                                                                    |
| <b>Totale Accantonamento residui perenti (solo per le regioni)</b> |                                                                              | <b>0,00</b>                                  | <b>0,00</b>                                                                               | <b>0,00</b>                                                                | <b>0,00</b>                                                                                    | <b>0,00</b>                                                        |
| <b>Altri accantonamenti(4)</b>                                     |                                                                              |                                              |                                                                                           |                                                                            |                                                                                                |                                                                    |
|                                                                    | Altri accantonamenti                                                         | 146.588,66                                   | 0,00                                                                                      | 56.419,53                                                                  | 0,00                                                                                           | 203.008,19                                                         |
| <b>Totale Altri accantonamenti</b>                                 |                                                                              | <b>146.588,66</b>                            | <b>0,00</b>                                                                               | <b>56.419,53</b>                                                           | <b>0,00</b>                                                                                    | <b>203.008,19</b>                                                  |
| <b>TOTALE</b>                                                      |                                                                              | <b>4.131.554,14</b>                          | <b>0,00</b>                                                                               | <b>748.419,53</b>                                                          | <b>0,00</b>                                                                                    | <b>4.879.973,67</b>                                                |

**ELENCO ANALITICO DELLE RISORSE VINCOLATE NEL RISULTATO DI AMMINISTRAZIONE (\*)**

| Capitolo di entrata | Descrizione | Capitolo di spesa | Descrizione | Risorse vincolate nel risultato di amministrazione al 1/1/2020 <sup>1</sup> | Risorse vincolate applicate al bilancio dell'esercizio 2020 | Entrate vincolate accertate nell'esercizio 2020 | Impegni esercizio 2020 finanziati da entrate vincolate accertate nell'esercizio o da quote vincolate del risultato di amministrazione | Fondo pluriennale vincolato al 31/12/2020 finanziato da entrate vincolate accertate nell'esercizio o da quote vincolate del risultato di amministrazione | Cancellazione di residui attivi vincolati <sup>2</sup> o eliminazione del vincolo su quote del risultato di amministrazione (+) e cancellazione di residui passivi finanziati da risorse vincolate (-) (gestione dei residui) | Cancellazione nell'esercizio 2020 di impegni finanziati dal fondo pluriennale vincolato dopo l'approvazione del rendiconto dell'esercizio 2019 non reimpegnati nell'esercizio 2020 | Risorse vincolate nel bilancio al 31/12/2020 | Risorse vincolate nel risultato di amministrazione al 31/12/2020 |
|---------------------|-------------|-------------------|-------------|-----------------------------------------------------------------------------|-------------------------------------------------------------|-------------------------------------------------|---------------------------------------------------------------------------------------------------------------------------------------|----------------------------------------------------------------------------------------------------------------------------------------------------------|-------------------------------------------------------------------------------------------------------------------------------------------------------------------------------------------------------------------------------|------------------------------------------------------------------------------------------------------------------------------------------------------------------------------------|----------------------------------------------|------------------------------------------------------------------|
|                     |             |                   |             | (a)                                                                         | (b)                                                         | (c)                                             | (d)                                                                                                                                   | (e)                                                                                                                                                      | (f)                                                                                                                                                                                                                           | (g)                                                                                                                                                                                | (h)=(b)-(c)-(d)<br>-(e)+(g)                  | (i)=(a)+(c)<br>-(d)-(e)-(f)+(g)                                  |

| Vincoli derivanti dalla legge |                                                                 |        |                                                                                                                                             |            |            |            |           |           |      |       |            |            |
|-------------------------------|-----------------------------------------------------------------|--------|---------------------------------------------------------------------------------------------------------------------------------------------|------------|------------|------------|-----------|-----------|------|-------|------------|------------|
|                               | Recupero evasioni Tari anni 2019                                |        | Somme derivanti da recupero evasioni 2019 da applicare al P.E.F. 2021                                                                       | 0,00       | 0,00       | 126.464,13 | 0,00      | 0,00      | 0,00 | 0,00  | 126.464,13 | 126.464,13 |
|                               | Avanzo per vincoli derivanti da legge e da principi contabili   | 695/0  | SPESE PER CORSI DI FORMAZIONE PROFESSIONALE - APPLICAZIONE AVANZO DI AMMINISTRAZIONE VINCOLATO                                              | 2.093,95   | 2.093,95   | 0,00       | 1.642,00  | 0,00      | 0,00 | 0,00  | 451,95     | 451,95     |
|                               | Avanzo per vincoli di legge e principi contabili                | 9340/0 | IMPIEGO PROVENTI MONETIZZAZIONE PER ACQUISIZIONE AREE, IMMOBILI ED OPERE DI URBANIZZAZIONE PRIMARIA E SECONDARIA - IMPIEGO AVANZO VINCOLATO | 5.891,10   | 5.891,10   | 0,00       | 0,00      | 5.891,10  | 0,00 | 0,00  | 0,00       | 0,00       |
|                               | Avanzo per vincoli derivanti da vincoli e da principi contabili | 9365/0 | INTERVENTI DI RIQUALIFICAZIONE E MANUTENZIONE STRAORDINARIA SUL PATRIMONIO COMUNALE- IMPIEGO AVANZO VINCOLATO                               | 2.077,09   | 2.077,09   | 0,00       | 2.077,09  | 0,00      | 0,00 | 0,00  | 0,00       | 0,00       |
|                               | Avanzo per vincoli derivanti da legge e da principi contabili   | 9554/1 | IMPIEGO 10% ONERI URBANIZZAZIONE PER ABBATTIMENTO BARRIERE ARCHITETTONICHE (AVANZO VINCOLATO)                                               | 65.739,24  | 65.739,24  | 0,00       | 0,00      | 41.392,00 | 0,00 | 0,00  | 24.347,24  | 24.347,24  |
|                               | Avanzo vincolato destinato ad investimenti                      | 9554/1 | IMPIEGO 10% ONERI URBANIZZAZIONE PER ABBATTIMENTO BARRIERE ARCHITETTONICHE (AVANZO VINCOLATO)                                               | 0,00       | 0,00       | 0,00       | 0,00      | 0,00      | 0,00 | 69,00 | 69,00      | 69,00      |
|                               | Avanzo per vincoli derivanti da legge e da principi contabili   | 9918/1 | IMPIEGO ONERI CONCESSORI L.R.64/95 SISTEMAZIONE AMBIENTE RUR ALE (AVANZO VINCOLATO)                                                         | 188.036,66 | 188.036,66 | 0,00       | 26.655,28 | 21.237,30 | 0,00 | 0,00  | 140.144,08 | 140.144,08 |

|                                                   |                                                                                |        |                                                                                                                  |                   |                   |                     |                     |                  |             |              |                   |                   |
|---------------------------------------------------|--------------------------------------------------------------------------------|--------|------------------------------------------------------------------------------------------------------------------|-------------------|-------------------|---------------------|---------------------|------------------|-------------|--------------|-------------------|-------------------|
|                                                   | Alienazione scuola media Via Don Minzoni                                       | 9945/0 | D.L. N. 69/2013 ART. 56 BIS - DESTINAZIONE DEL 10% DELLE ALIENAZIONE AD ESTINZIONE ANTICIPATA DEL MUTUI          | 0,00              | 0,00              | 92.500,00           | 0,00                | 0,00             | 0,00        | 0,00         | 92.500,00         | 92.500,00         |
| 650/0                                             | FONDO STATALE A SOSTEGNO FUNZIONI FONDAMENTALI A SEGUITO DI EMERGENZA COVID-19 |        | FONDO STATALE A SOSTEGNO FUNZIONI FONDAMENTALI A SEGUITO DI EMERGENZA COVID-19                                   | 0,00              | 0,00              | 912.588,21          | 853.519,00          | 0,00             | 0,00        | 0,00         | 59.069,21         | 59.069,21         |
| 3091/0                                            | ENTRATE DA PERMESSI PER INTERVENTI TRASFORMAZIONE URBANISTICA ZONE AGRICOLE    | 9918/0 | IMPIEGO ONERI CONCESSORI L.R. N° 64/95 SISTEMAZIONE AMBIENTE RURALE                                              | 0,00              | 0,00              | 11.605,20           | 0,00                | 0,00             | 0,00        | 0,00         | 11.605,20         | 11.605,20         |
| 3093/0                                            | INTEVENTI ESEGUITI IN ASSENZA DI PERMESSO DA COSTRUIRE - INTROITO SANZIONE     | 9380/0 | DISMISSIONE E RIMMISSIONE IN PRISTINO DI OPERE ABUSIVE ED ACQUISIZIONE AREA - IMPIEGO SANZIONI                   | 0,00              | 0,00              | 55,27               | 0,00                | 0,00             | 0,00        | 0,00         | 55,27             | 55,27             |
| 3094/0                                            | PROVENTI PER LA MONETIZZAZIONE DELLE AREE A PARCHEGGIO PERTINENZIALE -         | 9360/0 | IMPIEGO PROVENTI MONETIZZAZIONE PER ACQUISIZIONE AREE, IMMOBILI ED OPERE DI URBANIZZAZIONE PRIMARIA E SECONDARIA | 0,00              | 0,00              | 8.662,50            | 7.358,76            | 1.029,80         | 0,00        | 0,00         | 273,94            | 273,94            |
| 3105/0                                            | CONTRIBUTO REGIONALE SU INTERVENTI DI PREVENZIONE SISMICA IN EDIFICI PRIVATI - | 9555/0 | TRASFERIMENTO CONTRIBUTO REGIONALE A PRIVATI PER INTERVENTI DI PREVENZIONE SISMICA                               | 0,00              | 0,00              | 134.628,75          | 130.425,00          | 0,00             | 0,00        | 0,00         | 4.203,75          | 4.203,75          |
| <b>Totale vincoli derivanti dalla legge (l/1)</b> |                                                                                |        |                                                                                                                  | <b>263.838,04</b> | <b>263.838,04</b> | <b>1.286.504,06</b> | <b>1.021.677,13</b> | <b>69.550,20</b> | <b>0,00</b> | <b>69,00</b> | <b>459.183,77</b> | <b>459.183,77</b> |

| <b>Vincoli derivanti da trasferimenti</b> |                                                            |        |                                                                                                                            |           |          |      |          |      |      |      |        |           |
|-------------------------------------------|------------------------------------------------------------|--------|----------------------------------------------------------------------------------------------------------------------------|-----------|----------|------|----------|------|------|------|--------|-----------|
|                                           | Avanzo per vincoli derivanti da trasferimenti              |        | Studi ed indagini di microzonazione sismica                                                                                | 2.100,00  | 0,00     | 0,00 | 0,00     | 0,00 | 0,00 | 0,00 | 0,00   | 2.100,00  |
|                                           | Avanzo per vincoli derivanti da trasferimenti              |        | Espropri scuola materna                                                                                                    | 37.095,63 | 0,00     | 0,00 | 0,00     | 0,00 | 0,00 | 0,00 | 0,00   | 37.095,63 |
|                                           | Avanzo per vincoli derivanti da trasferimenti              |        | Incarichi per indagini geofisiche per progetti di adeguamento sismico                                                      | 22.283,90 | 0,00     | 0,00 | 0,00     | 0,00 | 0,00 | 0,00 | 0,00   | 22.283,90 |
|                                           | Avanzo per vincoli derivanti da trasferimenti              |        | Realizzazione nuovo asilo verde                                                                                            | 6.000,00  | 0,00     | 0,00 | 0,00     | 0,00 | 0,00 | 0,00 | 0,00   | 6.000,00  |
|                                           | Avanzo per vincoli derivanti da trasferimenti              |        | Manutenzione straordinaria patrimonio                                                                                      | 2.500,00  | 0,00     | 0,00 | 0,00     | 0,00 | 0,00 | 0,00 | 0,00   | 2.500,00  |
|                                           | Applicazione avanzo per vincoli derivanti da trasferimenti | 3270/0 | IMPIEGO CONTRIBUTO PER PACCHETTO SCUOLA - AVANZO DI AMMINISTRAZIONE VINCOLATO                                              | 560,00    | 560,00   | 0,00 | 560,00   | 0,00 | 0,00 | 0,00 | 0,00   | 0,00      |
|                                           | Avanzo per vincoli derivanti da trasferimenti              | 4090/0 | IMPIEGO CONTRIBUTO REGIONALE PER PROGETTO PER MUSEO CHINI (SERVIZIO RILEVANTE AI FINI IVA) - APPLICAZIONE AVANZO VINCOLATO | 9.687,89  | 9.687,89 | 0,00 | 9.570,39 | 0,00 | 0,00 | 0,00 | 117,50 | 117,50    |
|                                           | Avanzo per vincoli derivanti da trasferimenti              | 6871/0 | IMPIEGO CONTRIBUTO REGIONALE PER AFFITTI ONEROSI - APPLICAZIONE                                                            | 555,79    | 555,79   | 0,00 | 555,79   | 0,00 | 0,00 | 0,00 | 0,00   | 0,00      |

|       |                                                                                                                       |        |                                                                                                                                                                   |           |           |            |            |      |      |      |           |           |
|-------|-----------------------------------------------------------------------------------------------------------------------|--------|-------------------------------------------------------------------------------------------------------------------------------------------------------------------|-----------|-----------|------------|------------|------|------|------|-----------|-----------|
|       | Avanzo per vincoli derivanti da trasferimenti                                                                         | 6938/0 | AVANZO VINCOLATO APPLICAZIONE AVANZO VINCOLATO PER PROGETTO KONTATTO                                                                                              | 1.615,52  | 1.615,52  | 0,00       | 1.615,52   | 0,00 | 0,00 | 0,00 | 0,00      | 0,00      |
|       | Avanzo per vincoli derivanti da trasferimenti                                                                         | 9512/0 | RIQUALIFICAZIONE IMMOBILE VILLA PECORI GIRALDI - CONTRIBUTO STATALE- IMPIEGO AVANZO VINCOLATO                                                                     | 35.000,00 | 35.000,00 | 0,00       | 0,00       | 0,00 | 0,00 | 0,00 | 35.000,00 | 35.000,00 |
|       | Avanzo per vincoli derivanti da trasferimenti                                                                         | 9637/0 | MANUTENZIONE STRAORDINARIA PISTE CICLABILI - IMPIEGO AVANZO VINCOLATO                                                                                             | 988,20    | 0,00      | 0,00       | 0,00       | 0,00 | 0,00 | 0,00 | 0,00      | 988,20    |
|       | Avanzo per vincoli derivanti da trasferimenti                                                                         | 9705/0 | INTERVENTO DI MANUTENZIONE STRAORDINARIA E RIQUALIFICAZIONE PISCINE COMUNALI - APPLICAZIONE AVANZO VINCOLATO                                                      | 50.000,00 | 50.000,00 | 0,00       | 0,00       | 0,00 | 0,00 | 0,00 | 50.000,00 | 50.000,00 |
| 605/0 | CONTRIBUTO STATALE DESTINATI A MISURE URGENTI DI SOLIDARIETA' ALIMENTARI                                              | 6942/0 | ACQUISTO BUONI SPESA PER MISURE URGENTI DI SOLIDARIETA' ALIMENTARE - IMPIEGO CONTRIBUTO STATALE                                                                   | 0,00      | 0,00      | 198.560,40 | 165.540,00 | 0,00 | 0,00 | 0,00 | 33.020,40 | 33.020,40 |
| 800/0 | FONDI REGIONALI PER SCUOLE DELL'INFANZIA PARITARIE                                                                    | 2808/0 | EROGAZIONE CONTRIBUTO REGIONALE SCUOLE DELL'INFANZIA PARITARIE                                                                                                    | 0,00      | 0,00      | 12.987,02  | 8.481,79   | 0,00 | 0,00 | 0,00 | 4.505,23  | 4.505,23  |
| 905/0 | CONTRIBUTO REGIONALE PER OFFERTE SERVIZI EDUCATIVI PRIMA INFANZIA (FONDI EUROPEI - POR OBIETTIVO "ICO" FSE 2014/2020) | 6120/0 | IMPIEGO CONTRIBUTO REGIONALE PER OFFERTE SERVIZI EDUCATIVI PRIMA INFANZIA (FONDI EUROPEI - POR OBIETTIVO "ICO" FSE 2014/2020) - SERVIZIO RILEVANTE AI FINI I.V.A. | 0,00      | 0,00      | 92.601,59  | 71.591,87  | 0,00 | 0,00 | 0,00 | 21.009,72 | 21.009,72 |
| 909/0 | CONTRIBUTO REGIONALE DI RIPARTIZIONE DEL FONDO NAZIONALE PER IL SISTEMA INTEGRATO DI EDUCAZIONE ED ISTRUZIONE         | 6130/0 | AMPLIAMENTO OFFERTA ASILO NIDO - IMPIEGO CONTRIBUTO PER IL SISTEMA INTEGRATO DI EDUCAZIONE ED ISTRUZIONE ( SERVIZIO PARZIALMENTE RILEVANTE AI FINI IVA)           | 0,00      | 0,00      | 55.418,45  | 22.000,00  | 0,00 | 0,00 | 0,00 | 33.418,45 | 33.418,45 |
| 909/0 | CONTRIBUTO REGIONALE DI RIPARTIZIONE DEL FONDO NAZIONALE PER IL SISTEMA INTEGRATO DI EDUCAZIONE ED ISTRUZIONE         | 6200/0 | RIDUZIONI TARIFFARIE PER SOSTEGNO ALLE DOMANDE DELLE FAMIGLIE DEL SERVIZIO ASILO NIDO - IMPIEGO CONTRIBUTO REGIONALE                                              | 0,00      | 0,00      | 58.329,54  | 58.329,54  | 0,00 | 0,00 | 0,00 | 0,00      | 0,00      |
| 910/0 | CONTRIBUTO REGIONALE STRAORDINARIO PER OFFERTE SERVIZI EDUCATIVI PRIMA INFANZIA                                       | 6125/0 | IMPIEGO CONTRIBUTO REGIONALE STRAORDINARIO PER OFFERTE SERVIZI EDUCATIVI PRIMA INFANZIA - SERVIZIO RILEVANTE AI FINI                                              | 0,00      | 0,00      | 80.329,54  | 0,00       | 0,00 | 0,00 | 0,00 | 80.329,54 | 80.329,54 |

|                                                        |                                                                    |        |                                                                                               |                   |                  |                   |                   |             |             |             |                   |                   |
|--------------------------------------------------------|--------------------------------------------------------------------|--------|-----------------------------------------------------------------------------------------------|-------------------|------------------|-------------------|-------------------|-------------|-------------|-------------|-------------------|-------------------|
| 1175/0                                                 | DONAZIONI DA DESTINARE A MISURE URGENTI DI SOLIDARIETA' ALIMENTARE | 6939/0 | I.V.A. ACQUISTO BUONI SPESA PER MISURE URGENTI DI SOLIDARIETA' ALIMENTARE - IMPIEGO DONAZIONI | 0,00              | 0,00             | 10.000,00         | 10.000,00         | 0,00        | 0,00        | 0,00        | 0,00              | 0,00              |
| 1175/0                                                 | DONAZIONI DA DESTINARE A MISURE URGENTI DI SOLIDARIETA' ALIMENTARE | 6991/0 | TRASFERIMENTO FONDI PER CONCESSIONE MICROCREDITO A FAMIGLIE                                   | 0,00              | 0,00             | 27.400,00         | 0,00              | 0,00        | 0,00        | 0,00        | 27.400,00         | 27.400,00         |
| <b>Totale vincoli derivanti da trasferimenti (l/2)</b> |                                                                    |        |                                                                                               | <b>168.386,93</b> | <b>97.419,20</b> | <b>535.626,54</b> | <b>348.244,90</b> | <b>0,00</b> | <b>0,00</b> | <b>0,00</b> | <b>284.800,84</b> | <b>355.768,57</b> |

|                                                        |                                               |  |                                                          |                   |             |             |             |             |             |             |             |                   |
|--------------------------------------------------------|-----------------------------------------------|--|----------------------------------------------------------|-------------------|-------------|-------------|-------------|-------------|-------------|-------------|-------------|-------------------|
| <b>Vincoli derivanti da finanziamenti</b>              |                                               |  |                                                          |                   |             |             |             |             |             |             |             |                   |
|                                                        | Avanzo per vincoli derivanti da finanziamenti |  | Espropri scuola materna                                  | 306.924,89        | 0,00        | 0,00        | 0,00        | 0,00        | 0,00        | 0,00        | 0,00        | 306.924,89        |
|                                                        | Avanzo per vincoli derivanti da finanziamenti |  | Finanziamenti residuali per interventi in conto capitale | 57.262,39         | 0,00        | 0,00        | 0,00        | 0,00        | 0,00        | 0,00        | 0,00        | 57.262,39         |
| <b>Totale vincoli derivanti da finanziamenti (l/3)</b> |                                               |  |                                                          | <b>364.187,28</b> | <b>0,00</b> | <b>0,00</b> | <b>0,00</b> | <b>0,00</b> | <b>0,00</b> | <b>0,00</b> | <b>0,00</b> | <b>364.187,28</b> |

|                                                              |                                          |  |                                                                                                                      |             |             |                   |             |             |             |             |                   |                   |
|--------------------------------------------------------------|------------------------------------------|--|----------------------------------------------------------------------------------------------------------------------|-------------|-------------|-------------------|-------------|-------------|-------------|-------------|-------------------|-------------------|
| <b>Vincoli formalmente attribuiti dall'ente</b>              |                                          |  |                                                                                                                      |             |             |                   |             |             |             |             |                   |                   |
|                                                              | Alienazione scuola media Via Don Minzoni |  | Incarico professionale per progettazione interventi Villa Pecori Giraldi (Deliberazione Giunta Comunale n. 169/2020) | 0,00        | 0,00        | 140.759,32        | 0,00        | 0,00        | 0,00        | 0,00        | 140.759,32        | 140.759,32        |
| <b>Totale vincoli formalmente attribuiti dall'ente (l/4)</b> |                                          |  |                                                                                                                      | <b>0,00</b> | <b>0,00</b> | <b>140.759,32</b> | <b>0,00</b> | <b>0,00</b> | <b>0,00</b> | <b>0,00</b> | <b>140.759,32</b> | <b>140.759,32</b> |

|                                   |  |  |  |             |             |             |             |             |             |             |             |             |
|-----------------------------------|--|--|--|-------------|-------------|-------------|-------------|-------------|-------------|-------------|-------------|-------------|
| <b>Altri vincoli</b>              |  |  |  |             |             |             |             |             |             |             |             |             |
| <b>Totale altri vincoli (l/5)</b> |  |  |  | <b>0,00</b> | <b>0,00</b> | <b>0,00</b> | <b>0,00</b> | <b>0,00</b> | <b>0,00</b> | <b>0,00</b> | <b>0,00</b> | <b>0,00</b> |

|                                                         |  |  |  |                   |                   |                     |                     |                  |             |              |                   |                     |
|---------------------------------------------------------|--|--|--|-------------------|-------------------|---------------------|---------------------|------------------|-------------|--------------|-------------------|---------------------|
| <b>TOTALE RISORSE VINCOLATE (l=l/1+l/2+l/3+l/4+l/5)</b> |  |  |  | <b>796.412,25</b> | <b>361.257,24</b> | <b>1.962.889,92</b> | <b>1.369.922,03</b> | <b>69.550,20</b> | <b>0,00</b> | <b>69,00</b> | <b>884.743,93</b> | <b>1.319.898,94</b> |
|---------------------------------------------------------|--|--|--|-------------------|-------------------|---------------------|---------------------|------------------|-------------|--------------|-------------------|---------------------|

|                                                                                                                     |  |  |  |  |  |  |  |  |  |  |                   |                     |
|---------------------------------------------------------------------------------------------------------------------|--|--|--|--|--|--|--|--|--|--|-------------------|---------------------|
| Totale quote accantonate riguardanti le risorse vincolate da legge (m/1)                                            |  |  |  |  |  |  |  |  |  |  | 0,00              | 0,00                |
| Totale quote accantonate riguardanti le risorse vincolate da trasferimenti (m/2)                                    |  |  |  |  |  |  |  |  |  |  | 0,00              | 0,00                |
| Totale quote accantonate riguardanti le risorse vincolate da finanziamenti (m/3)                                    |  |  |  |  |  |  |  |  |  |  | 0,00              | 0,00                |
| Totale quote accantonate riguardanti le risorse vincolate dall'ente (m/4)                                           |  |  |  |  |  |  |  |  |  |  | 0,00              | 0,00                |
| Totale quote accantonate riguardanti le risorse vincolate da altro (m/5)                                            |  |  |  |  |  |  |  |  |  |  | 0,00              | 0,00                |
| <b>Totale quote accantonate riguardanti le risorse vincolate (m=m/1+m/2+m/3+m/4+m/5)</b>                            |  |  |  |  |  |  |  |  |  |  | <b>0,00</b>       | <b>0,00</b>         |
| Totale risorse vincolate da legge al netto di quelle che sono state oggetto di accantonamenti (n/1=l/1-m/1)         |  |  |  |  |  |  |  |  |  |  | 459.183,77        | 459.183,77          |
| Totale risorse vincolate da trasferimenti al netto di quelle che sono state oggetto di accantonamenti (n/2=l/2-m/2) |  |  |  |  |  |  |  |  |  |  | 284.800,84        | 355.768,57          |
| Totale risorse vincolate da finanziamenti al netto di quelle che sono state oggetto di accantonamenti (n/3=l/3-m/3) |  |  |  |  |  |  |  |  |  |  | 0,00              | 364.187,28          |
| Totale risorse vincolate dall'Ente al netto di quelle che sono state oggetto di accantonamenti (n/4=l/4-m/4)        |  |  |  |  |  |  |  |  |  |  | 140.759,32        | 140.759,32          |
| Totale risorse vincolate da altro al netto di quelle che sono state oggetto di accantonamenti (n/5=l/5-m/5)         |  |  |  |  |  |  |  |  |  |  | 0,00              | 0,00                |
| <b>Totale risorse vincolate al netto di quelle che sono state oggetto di accantonamenti (n=l-m)</b>                 |  |  |  |  |  |  |  |  |  |  | <b>884.743,93</b> | <b>1.319.898,94</b> |



**ELENCO ANALITICO DELLE RISORSE DESTINATE AGLI INVESTIMENTI NEL RISULTATO DI AMMINISTRAZIONE (\*)**

| Capitolo di entrata                                                                                                                             | Descrizione                                 | Capitolo di spesa | Descrizione                                                                                                 | Risorse destinate agli investimenti al 1/1/2020 <sup>1</sup> | Entrate destinate agli investimenti accertate nell'esercizio 2020 | Impegni esercizio 2020 finanziati da entrate destinate accertate nell'esercizio o da quote destinate del risultato di amministrazione <sup>2</sup> | Fondo pluriennale vincolato al 31/12/2020 finanziato da entrate destinate accertate nell'esercizio o da quote destinate del risultato di amministrazione | Cancellazione di residui attivi costituiti da risorse destinate agli investimenti <sup>3</sup> o eliminazione della destinazione su quote del risultato di amministrazione (+) e cancellazione di residui passivi finanziati da risorse destinate agli investimenti (-) (gestione dei residui) | Risorse destinate agli investimenti al 31/12/2020 |
|-------------------------------------------------------------------------------------------------------------------------------------------------|---------------------------------------------|-------------------|-------------------------------------------------------------------------------------------------------------|--------------------------------------------------------------|-------------------------------------------------------------------|----------------------------------------------------------------------------------------------------------------------------------------------------|----------------------------------------------------------------------------------------------------------------------------------------------------------|------------------------------------------------------------------------------------------------------------------------------------------------------------------------------------------------------------------------------------------------------------------------------------------------|---------------------------------------------------|
|                                                                                                                                                 |                                             |                   |                                                                                                             | (a)                                                          | (b)                                                               | (c)                                                                                                                                                | (d)                                                                                                                                                      | (e)                                                                                                                                                                                                                                                                                            | (f)=(a)+(b)-(c)-(d)-(e)                           |
|                                                                                                                                                 | Varie alienazioni destinate ad investimenti |                   | Economie su investimenti finanziati con risorse destinate ad investimenti                                   | 0,00                                                         | 1.604,80                                                          | 0,00                                                                                                                                               | 0,00                                                                                                                                                     | 0,00                                                                                                                                                                                                                                                                                           | 1.604,80                                          |
|                                                                                                                                                 | Avanzo per investimenti                     | 9367/0            | INTERVENTI DI MANUTENZIONE STRAORDINARIA SUL PATRIMONIO COMUNALE - IMPIEGO AVANZO DESTINATO AD INVESTIMENTI | 20.323,50                                                    | 0,00                                                              | 16.305,30                                                                                                                                          | 4.018,20                                                                                                                                                 | 0,00                                                                                                                                                                                                                                                                                           | 0,00                                              |
| <b>TOTALE</b>                                                                                                                                   |                                             |                   |                                                                                                             | <b>20.323,50</b>                                             | <b>1.604,80</b>                                                   | <b>16.305,30</b>                                                                                                                                   | <b>4.018,20</b>                                                                                                                                          | <b>0,00</b>                                                                                                                                                                                                                                                                                    | <b>1.604,80</b>                                   |
| <b>Totale quote accantonate nel risultato di amministrazione riguardanti le risorse destinate agli investimenti (g)</b>                         |                                             |                   |                                                                                                             |                                                              |                                                                   |                                                                                                                                                    |                                                                                                                                                          |                                                                                                                                                                                                                                                                                                | <b>0,00</b>                                       |
| <b>Totale risorse destinate nel risultato di amministrazione al netto di quelle che sono state oggetto di accantonamenti (h = Totale f - g)</b> |                                             |                   |                                                                                                             |                                                              |                                                                   |                                                                                                                                                    |                                                                                                                                                          |                                                                                                                                                                                                                                                                                                | <b>1.604,80</b>                                   |

## Conciliazione tra risultato della gestione di competenza e il risultato di amministrazione

| <b>RISCONTRO RISULTATI DELLA GESTIONE</b>         |                     |
|---------------------------------------------------|---------------------|
| <b>Gestione di competenza</b>                     | <b>2020</b>         |
| Accertamenti                                      | 21.336.855,86       |
| Impegni                                           | 19.842.057,83       |
| <b>SALDO GESTIONE COMPETENZA</b>                  | <b>1.494.798,03</b> |
| Fondo pluriennale vincolato iscritto in entrata   | 5.174.731,68        |
| Fondo pluriennale vincolato di spesa              | 5.174.831,82        |
| <b>SALDO FPV</b>                                  | <b>-100,14</b>      |
| <b>Gestione dei residui</b>                       |                     |
| Maggiori residui attivi riaccertati (+)           | 715,50              |
| Minori residui attivi riaccertati (-)             | 28.232,04           |
| Minori residui passivi riaccertati (+)            | 104.617,87          |
| <b>SALDO GESTIONE RESIDUI</b>                     | <b>77.101,33</b>    |
| Riepilogo                                         |                     |
| <b>SALDO GESTIONE COMPETENZA</b>                  | <b>1.494.798,03</b> |
| <b>SALDO FPV</b>                                  | <b>-100,14</b>      |
| <b>SALDO GESTIONE RESIDUI</b>                     | <b>77.101,33</b>    |
| AVANZO ESERCIZI PRECEDENTI APPLICATO              | 703.947,84          |
| AVANZO ESERCIZI PRECEDENTI NON APPLICATO          | 4.566.709,15        |
| <b>RISULTATO DI AMMINISTRAZIONE AL 31/12/2020</b> | <b>6.842.456,21</b> |

**ELENCO DEI RESIDUI ATTIVI E PASSIVI PER ANNO DI PROVENIENZA****Residui attivi**

|                                                                              | 2015 e precedenti | 2016              | 2017                | 2018                | 2019                | 2020                | Totale               |
|------------------------------------------------------------------------------|-------------------|-------------------|---------------------|---------------------|---------------------|---------------------|----------------------|
| Titolo 1 - Entrate correnti di natura tributaria, contributiva e perequativa | 659.402,88        | 426.764,52        | 842.039,55          | 687.884,01          | 953.637,76          | 3.573.965,69        | 7.143.694,41         |
| Titolo 2 - Trasferimenti correnti                                            | 0,00              | 0,00              | 35.047,68           | 35.000,00           | 58.000,00           | 91.441,84           | 219.489,52           |
| Titolo 3 - Entrate extratributarie                                           | 196.289,36        | 35.734,82         | 175.279,12          | 63.850,41           | 117.586,30          | 659.483,91          | 1.248.223,92         |
| Titolo 4 - Entrate in conto capitale                                         | 0,00              | 0,00              | 57.065,71           | 136.653,04          | 3.487.026,14        | 330.818,01          | 4.011.562,90         |
| Titolo 6 - Accensione Prestiti                                               | 45.383,94         | 0,00              | 0,00                | 86.679,83           | 0,00                | 124.380,00          | 256.443,77           |
| Titolo 9 - Entrate per conto terzi e partite di giro                         | 17.155,00         | 0,00              | 0,62                | 0,00                | 230,10              | 829,00              | 18.214,72            |
| <b>Totale</b>                                                                | <b>918.231,18</b> | <b>462.499,34</b> | <b>1.109.432,68</b> | <b>1.010.067,29</b> | <b>4.616.480,30</b> | <b>4.780.918,45</b> | <b>12.897.629,24</b> |

**Residui passivi**

|               | 2015 e precedenti | 2016             | 2017              | 2018              | 2019              | 2020                | Totale              |
|---------------|-------------------|------------------|-------------------|-------------------|-------------------|---------------------|---------------------|
| Titolo 1      | 12.494,21         | 41.315,26        | 348.613,23        | 719.178,29        | 908.507,55        | 2.760.634,03        | 4.790.742,57        |
| Titolo 2      | 34.585,02         | 0,00             | 0,00              | 504,17            | 71.090,07         | 737.187,00          | 843.366,26          |
| Titolo 3      | 0,00              | 0,00             | 0,00              | 0,00              | 0,00              | 0,00                | 0,00                |
| Titolo 4      | 0,00              | 0,00             | 0,00              | 0,00              | 0,00              | 0,00                | 0,00                |
| Titolo 7      | 70.603,85         | 310,37           | 6.040,05          | 4.290,82          | 2.657,98          | 243.168,62          | 327.071,69          |
| <b>Totale</b> | <b>117.683,08</b> | <b>41.625,63</b> | <b>354.653,28</b> | <b>723.973,28</b> | <b>982.255,60</b> | <b>3.740.989,65</b> | <b>5.961.180,52</b> |

**MOVIMENTAZIONE DEI CAPITOLI DI ENTRATA E DI SPESA RIGUARDANTI L'ANTICIPAZIONE**

Non abbiamo fatto ricorso all'anticipazione di tesoreria

**DIRITTI REALI DI GODIMENTO E LA LORO ILLUSTRAZIONE**

Non abbiamo diritti reali in godimento

**ELENCO DEI PROPRI ENTI E ORGANISMI STRUMENTALI**

| Ente o organismo strumentale                                         | Rendiconto o bilancio consultabile dal sito internet? |    |
|----------------------------------------------------------------------|-------------------------------------------------------|----|
|                                                                      | Si                                                    | No |
| ACCADEMIA AUDACI SRL<br>Sito web comunale                            | X<br>(2019)                                           |    |
| CASA SPA<br>www.casaspa.it                                           | X<br>(2019)                                           |    |
| CONSIAG SPA<br>www.consiag.it                                        | X<br>(2019)                                           |    |
| FARMAPIANA SPA<br>www.farmapiana.it                                  | X<br>(2019)                                           |    |
| FIDI TOSCANA SPA<br>www.fiditoscana.it                               | X<br>(2019)                                           |    |
| PUBLIACQUA SPA<br>www.publiacqua.it                                  | X<br>(2019)                                           |    |
| PUBLISERVIZI SPA<br>www.publiservizi.it                              | X<br>(2019)                                           |    |
| TOSCANA ENERGIA SPA<br>www.toscanaenergia.eu                         | X<br>(2019)                                           |    |
| VIVILOSPORT S.S.D. a r.l. (senza fine di lucro)<br>Sito web comunale | X<br>(2019)                                           |    |
| <i>SOCIETA' DELLA SALUTE DEL MUGELLO*</i><br>www.sdsmugello.it       | X<br>(2019)                                           |    |

\* Ente strumentale

**ELENCO DELLE PARTECIPAZIONI DIRETTE POSSEDUTE CON L'INDICAZIONE DELLA RELATIVA QUOTA PERCENTUALE**

| <b>Ragione sociale</b>                          | <b>Partecipazione comunale</b> |
|-------------------------------------------------|--------------------------------|
| ACCADEMIA AUDACI SRL                            | 2,5%                           |
| CASA SPA                                        | 2%                             |
| CONSIAG SPA                                     | 1,88%                          |
| FARMAPIANA SPA                                  | 8,11%                          |
| FIDI TOSCANA SPA (*)                            | 0,0002%                        |
| PUBLIACQUA SPA                                  | 0,061%                         |
| PUBLISERVIZI SPA                                | 0,016%                         |
| TOSCANA ENERGIA SPA                             | 0,0045%                        |
| VIVILOSPORT S.S.D. a r.l. (senza fine di lucro) | 51% (**)                       |
| <i>SOCIETA' DELLA SALUTE DEL MUGELLO*</i>       | 18,84%                         |

(\*) Nei mesi di settembre ed ottobre 2020 si è concluso l'iter di cessione delle quote di proprietà del Comune di Borgo San Lorenzo in favore della Regione Toscana.

(\*\*) Nel luglio 2020 il Comune di Borgo San Lorenzo ha acquisito la quota del 49% di proprietà di UISP Firenze; pertanto la società oggi è al 100% di proprietà dell'Ente.

**ESITO DELLA VERIFICA DEI CREDITI E DEBITI RECIPROCI CON I PROPRI ENTI STRUMENTALI E LE SOCIETA' CONTROLLATE E PARTE**

Indicare l'esito della verifica dei crediti e debiti reciproci con i propri enti strumentali e le società controllate e/o partecipate

| <b>Ragione sociale</b>                                    | <b>CREDITI</b> | <b>DEBITI</b> | <b>ASSEVERAZIONE</b> |
|-----------------------------------------------------------|----------------|---------------|----------------------|
| ACCADEMIA AUDACI SRL                                      | 0              | 0             | SI <sup>(a)</sup>    |
| CASA SPA                                                  | 0              | 0             | NO                   |
| CONSIAG SPA                                               | 126.421,66     | 0             | NO                   |
| FARMAPIANA SPA                                            | 23.658,85 (*)  | 0             | SI                   |
| <i>FIDI TOSCANA SPA (quote cedute nel corso del 2020)</i> | -              | -             | -                    |
| PUBLIACQUA SPA                                            | 0              | 2.206,03      | NO                   |
| PUBLISERVIZI SPA                                          | 164,99         | 0             | SI                   |
| TOSCANA ENERGIA SPA                                       | 0              | 0             | NO                   |
| VIVIOSPORT S.S.D. a r.l. (senza fine di lucro)            | 0              | 0             | SI                   |
| <i>SOCIETA' DELLA SALUTE DEL MUGELLO*</i>                 | 27.256,40 (**) | 33.116,44     | SI                   |

(\*) Importo calcolato al lordo di iva per euro 4.266,35, il cui versamento è a carico della società per effetto dell'applicazione dello split payment.

(\*\*) Importo calcolato al lordo di iva per euro 1.676,96, il cui versamento è a carico della società per effetto dell'applicazione dello split payment.

(a) E' pervenuto riscontro di conferma sottoscritto dal Presidente del CdA, in quanto la società non possiede organo di revisione.

**ONERI E IMPEGNI SOSTENUTI DERIVANTI DA CONTRATTI RELATIVI A STRUMENTI FINANZIARI DERIVATI O DA CONTRATTI DI FINANZIAMENTO CHE INCLUDONO UNA COMPONENTE DERIVATA**

Non abbiamo in corso contratti relativi a strumenti finanziari derivati o contratti di finanziamento che includono una componente derivata.



**GARANZIE PRINCIPALI O SUSSIDIARIE PRESTATE DALL'ENTE A FAVORE DI ENTI E DI ALTRI SOGGETTI**

| Denominazione garanzie      | Importo attuale |
|-----------------------------|-----------------|
| <u>Vivi Lo Sport s.r.l.</u> | 330.000,00      |
| <u>Tennsi Club</u>          | 90.013,58       |

**ELENCO DESCRITTIVO DEI BENI APPARTENENTI AL PATRIMONIO IMMOBILIARE**

**Beni immobili di uso pubblico per natura**

| Mod. | Prog. | Attivazione | Descrizione             | Tipo           | Tipologia/categoria | Aggregazione raggruppamento | Costo storico | Consistenza iniziale | Variazioni per scorporo | Variazioni | Ammortam. | Consistenza finale |
|------|-------|-------------|-------------------------|----------------|---------------------|-----------------------------|---------------|----------------------|-------------------------|------------|-----------|--------------------|
| A    | 1     | 31-12-2000  | VIALE DELLA REPUBBLICA  | Terreno Strada | STRADE              |                             | 24.630,67     | 145.037,33           | 0,00                    | 67.289,07  | 6.775,82  | 205.550,58         |
| A    | 3     | 31-12-2000  | VIA MARCONI GUGLIELMO   | Terreno Strada | STRADE              |                             | 15.638,52     | 20.257,58            | 0,00                    | 0,00       | 865,40    | 19.392,18          |
| A    | 4     | 31-12-2000  | VIA GORIZIA             | Terreno Strada | STRADE              |                             | 5.082,52      | 3.435,16             | 0,00                    | 0,00       | 170,31    | 3.264,85           |
| A    | 5     | 31-12-2000  | VIA FIRENZE             | Terreno Strada | STRADE              |                             | 3.909,63      | 2.754,93             | 0,00                    | 0,00       | 135,12    | 2.619,81           |
| A    | 6     | 31-12-2000  | VIA FRANCESCHI          | Terreno Strada | STRADE              |                             | 5.473,48      | 4.333,56             | 0,00                    | 0,00       | 222,15    | 4.111,41           |
| A    | 8     | 31-12-2000  | VIA TRIESTE             | Terreno Strada | STRADE              |                             | 2.345,78      | 18.152,05            | 0,00                    | 0,00       | 785,70    | 17.366,35          |
| A    | 9     | 31-12-2000  | VIA II SETTEMBRE        | Terreno Strada | STRADE              |                             | 3.518,67      | 2.040,88             | 0,00                    | 0,00       | 105,56    | 1.935,32           |
| A    | 10    | 31-12-2000  | VIA PASUBIO             | Terreno Strada | STRADE              |                             | 1.759,33      | 1.020,36             | 0,00                    | 0,00       | 52,78     | 967,58             |
| A    | 11    | 31-12-2000  | VIA TRENTO              | Terreno Strada | STRADE              |                             | 3.440,47      | 6.715,59             | 0,00                    | 0,00       | 326,26    | 6.389,33           |
| A    | 12    | 31-12-2000  | VIA FAENTINA            | Terreno Strada | STRADE              |                             | 6.255,41      | 515.293,00           | 0,00                    | 15.616,00  | 18.674,27 | 512.234,73         |
| A    | 13    | 31-12-2000  | VIA DON MINZONI         | Terreno Strada | STRADE              |                             | 4.887,04      | 26.305,11            | 0,00                    | 0,00       | 1.188,99  | 25.116,12          |
| A    | 14    | 31-12-2000  | VIA GIOTTO ULIVI        | Terreno Strada | STRADE              |                             | 5.278,00      | 9.240,47             | 0,00                    | 0,00       | 457,33    | 8.783,14           |
| A    | 15    | 31-12-2000  | VIALE IV NOVEMBRE       | Terreno Strada | STRADE              |                             | 27.367,42     | 83.539,25            | 0,00                    | 63.687,28  | 5.155,88  | 142.070,65         |
| A    | 16    | 31-12-2000  | VIA FALCUCCI            | Terreno Strada | STRADE              |                             | 4.887,04      | 6.631,59             | 0,00                    | 0,00       | 279,21    | 6.352,38           |
| A    | 17    | 31-12-2000  | VIA ROMA                | Terreno Strada | STRADE              |                             | 1.954,82      | 9.881,11             | 0,00                    | 0,00       | 406,39    | 9.474,72           |
| A    | 18    | 31-12-2000  | VIA LAPI                | Terreno Strada | STRADE              |                             | 5.864,45      | 3.401,38             | 0,00                    | 0,00       | 175,93    | 3.225,45           |
| A    | 19    | 31-12-2000  | VIA P. GIRALDI          | Terreno Strada | STRADE              |                             | 2.736,74      | 1.587,39             | 0,00                    | 0,00       | 82,10     | 1.505,29           |
| A    | 20    | 31-12-2000  | VIA PANANTI             | Terreno Strada | STRADE              |                             | 5.473,48      | 3.744,08             | 0,00                    | 0,00       | 185,03    | 3.559,05           |
| A    | 21    | 31-12-2000  | VIA GIOTTO              | Terreno Strada | STRADE              |                             | 1.954,82      | 17.782,84            | 0,00                    | 0,00       | 691,30    | 17.091,54          |
| A    | 22    | 31-12-2000  | VIA GIOVANNI DELLA CASA | Terreno Strada | STRADE              |                             | 8.601,19      | 34.280,95            | 0,00                    | 0,00       | 1.539,77  | 32.741,18          |
| A    | 23    | 31-12-2000  | VIA D. ARGINI           | Terreno Strada | STRADE              |                             | 6.646,37      | 17.906,53            | 0,00                    | 0,00       | 814,56    | 17.091,97          |
| A    | 24    | 31-12-2000  | VIA MONTEBELLO          | Terreno Strada | STRADE              |                             | 3.323,19      | 1.927,49             | 0,00                    | 0,00       | 99,70     | 1.827,79           |
| A    | 25    | 31-12-2000  | VIA S. FRANCESCO        | Terreno Strada | STRADE              |                             | 3.909,63      | 6.987,73             | 0,00                    | 0,00       | 340,34    | 6.647,39           |
| A    | 26    | 31-12-2000  | VIA COCCHI              | Terreno Strada | STRADE              |                             | 2.736,74      | 10.007,46            | 0,00                    | 0,00       | 442,96    | 9.564,50           |
| A    | 27    | 31-12-2000  | VIA S. MARTINO          | Terreno Strada | STRADE              |                             | 5.473,48      | 134.846,66           | 0,00                    | 0,00       | 5.090,09  | 129.756,57         |
| A    | 28    | 31-12-2000  | VIA MAZZINI             | Terreno Strada | STRADE              |                             | 5.864,45      | 231.320,47           | 0,00                    | 0,00       | 9.507,93  | 221.812,54         |
| A    | 29    | 31-12-2000  | VIA XX SETTEMBRE        | Terreno Strada | STRADE              |                             | 3.909,63      | 6.987,73             | 0,00                    | 0,00       | 340,34    | 6.647,39           |
| A    | 30    | 31-12-2000  | VIA DEI MACELLI         | Terreno Strada | STRADE              |                             | 7.819,26      | 4.535,09             | 0,00                    | 0,00       | 234,58    | 4.300,51           |
| A    | 31    | 31-12-2000  | VIA MORELLI             | Terreno Strada | STRADE              |                             | 1.954,82      | 5.853,87             | 0,00                    | 0,00       | 281,69    | 5.572,18           |
| A    | 32    | 31-12-2000  | VIA O. BANDINI          | Terreno Strada | STRADE              |                             | 2.150,30      | 1.247,11             | 0,00                    | 0,00       | 64,51     | 1.182,60           |
| A    | 33    | 31-12-2000  | VIA DEL POGGIO          | Terreno Strada | STRADE              |                             | 1.172,89      | 680,23               | 0,00                    | 0,00       | 35,19     | 645,04             |
| A    | 34    | 31-12-2000  | VIA DEL POZZINO         | Terreno Strada | STRADE              |                             | 7.428,30      | 4.308,35             | 0,00                    | 0,00       | 222,85    | 4.085,50           |
| A    | 35    | 31-12-2000  | CORSO MATTEOTTI         | Terreno        | STRADE              |                             | 25.803,56     | 71.908,70            | 0,00                    | 0,00       | 4.323,12  | 67.585,58          |

|   |    |            |                                        |                             |        |            |            |      |           |           |            |
|---|----|------------|----------------------------------------|-----------------------------|--------|------------|------------|------|-----------|-----------|------------|
| A | 36 | 31-12-2000 | VIA BROCCHI                            | Strada<br>Terreno<br>Strada | STRADE | 12.510,82  | 7.256,24   | 0,00 | 0,00      | 375,32    | 6.880,92   |
| A | 37 | 31-12-2000 | VIA DEL CORSO                          | Terreno<br>Strada           | STRADE | 5.864,45   | 3.401,38   | 0,00 | 0,00      | 175,93    | 3.225,45   |
| A | 38 | 31-12-2000 | VIA DEL CANTO                          | Terreno<br>Strada           | STRADE | 1.563,85   | 906,97     | 0,00 | 0,00      | 46,92     | 860,05     |
| A | 39 | 31-12-2000 | VIA C. ROMANELLI                       | Terreno<br>Strada           | STRADE | 4.496,07   | 9.658,71   | 0,00 | 0,00      | 388,79    | 9.269,92   |
| A | 40 | 31-12-2000 | VIA G. ROMANELLI                       | Terreno<br>Strada           | STRADE | 2.345,78   | 1.360,50   | 0,00 | 0,00      | 70,37     | 1.290,13   |
| A | 41 | 31-12-2000 | VIA B. ANGELICO                        | Terreno<br>Strada           | STRADE | 1.954,82   | 9.097,85   | 0,00 | 0,00      | 335,15    | 8.762,70   |
| A | 42 | 31-12-2000 | VIA CASTELLUCCIO                       | Terreno<br>Strada           | STRADE | 1.172,89   | 680,23     | 0,00 | 0,00      | 35,19     | 645,04     |
| A | 43 | 31-12-2000 | PIAZZA CASTELVECCHIO                   | Terreno<br>Strada           | STRADE | 1.485,66   | 861,73     | 0,00 | 0,00      | 44,57     | 817,16     |
| A | 44 | 31-12-2000 | VICOLO CASTELVECCHIO                   | Terreno<br>Strada           | STRADE | 1.954,82   | 1.133,76   | 0,00 | 0,00      | 58,64     | 1.075,12   |
| A | 45 | 31-12-2000 | PIAZZA CAVOUR                          | Terreno<br>Strada           | STRADE | 977,41     | 7.278,67   | 0,00 | 0,00      | 342,65    | 6.936,02   |
| A | 46 | 31-12-2000 | PIAZZA CURT. E MONT.                   | Terreno<br>Strada           | STRADE | 7.819,26   | 27.540,53  | 0,00 | 0,00      | 946,09    | 26.594,44  |
| A | 47 | 31-12-2000 | PIAZZA DANTE                           | Terreno<br>Strada           | STRADE | 19.548,15  | 108.482,62 | 0,00 | 16.718,56 | 5.176,22  | 120.024,96 |
| A | 48 | 31-12-2000 | VIA BROCCHI                            | Terreno<br>Strada           | STRADE | 4.691,56   | 2.721,11   | 0,00 | 0,00      | 140,75    | 2.580,36   |
| A | 49 | 31-12-2000 | VICOLO GHIBELLINO                      | Terreno<br>Strada           | STRADE | 3.518,67   | 15.554,56  | 0,00 | 0,00      | 668,63    | 14.885,93  |
| A | 50 | 31-12-2000 | VIA GALEAZZO                           | Terreno<br>Strada           | STRADE | 781,93     | 453,49     | 0,00 | 0,00      | 23,46     | 430,03     |
| A | 51 | 31-12-2000 | PIAZZA GARIBALDI                       | Terreno<br>Strada           | STRADE | 1.172,89   | 7.392,02   | 0,00 | 0,00      | 348,52    | 7.043,50   |
| A | 52 | 31-12-2000 | PIAZZA A. GRAMSCI                      | Terreno<br>Strada           | STRADE | 7.819,26   | 50.851,02  | 0,00 | 0,00      | 2.313,83  | 48.537,19  |
| A | 53 | 31-12-2000 | LARGO L. CHINI                         | Terreno<br>Strada           | STRADE | 1.563,85   | 906,97     | 0,00 | 0,00      | 46,92     | 860,05     |
| A | 54 | 31-12-2000 | VICOLO DI MANINO                       | Terreno<br>Strada           | STRADE | 1.172,89   | 680,23     | 0,00 | 0,00      | 35,19     | 645,04     |
| A | 55 | 31-12-2000 | VICOLO MARTELLUCCI                     | Terreno<br>Strada           | STRADE | 3.127,70   | 1.814,13   | 0,00 | 0,00      | 93,83     | 1.720,30   |
| A | 56 | 31-12-2000 | PIAZZA DEL MERCATO                     | Terreno<br>Strada           | STRADE | 7.819,26   | 4.535,09   | 0,00 | 0,00      | 234,58    | 4.300,51   |
| A | 57 | 31-12-2000 | PIAZZA DEL POGGIO                      | Terreno<br>Strada           | STRADE | 2.345,78   | 2.442,79   | 0,00 | 0,00      | 120,77    | 2.322,02   |
| A | 58 | 31-12-2000 | PIAZZA DEL POPOLO                      | Terreno<br>Strada           | STRADE | 1.563,85   | 906,97     | 0,00 | 0,00      | 46,92     | 860,05     |
| A | 59 | 31-12-2000 | VIA I MAGGIO                           | Terreno<br>Strada           | STRADE | 7.819,26   | 138.830,66 | 0,00 | 5.441,00  | 4.664,92  | 139.606,74 |
| A | 61 | 31-12-2000 | PIAZZA MARTIRI DELLA LIBERTA'          | Terreno<br>Strada           | STRADE | 3.127,70   | 17.740,64  | 0,00 | 0,00      | 741,89    | 16.998,75  |
| A | 62 | 31-12-2000 | VIA LEONARDO DA VINCI                  | Terreno<br>Strada           | STRADE | 3.518,67   | 61.957,07  | 0,00 | 800,00    | 2.801,83  | 59.955,24  |
| A | 63 | 31-12-2000 | PIAZZA GIOVANNI BOSCO                  | Terreno<br>Strada           | STRADE | 2.345,78   | 8.090,25   | 0,00 | 0,00      | 349,39    | 7.740,86   |
| A | 64 | 31-12-2000 | VICOLO S. OMOBONO                      | Terreno<br>Strada           | STRADE | 1.172,89   | 680,23     | 0,00 | 0,00      | 35,19     | 645,04     |
| A | 65 | 31-12-2000 | PIAZZA VITTORIO VENETO                 | Terreno<br>Strada           | STRADE | 3.127,70   | 180.070,78 | 0,00 | 24.719,84 | 7.047,10  | 197.743,52 |
| A | 66 | 31-12-2000 | VIA NICCOLAI                           | Terreno<br>Strada           | STRADE | 3.909,63   | 11.083,79  | 0,00 | 0,00      | 436,41    | 10.647,38  |
| A | 68 | 31-12-2000 | VIA DEGLI ARGINI                       | Terreno<br>Strada           | STRADE | 25.608,08  | 25.499,41  | 0,00 | 0,00      | 1.214,22  | 24.285,19  |
| A | 69 | 31-12-2000 | VIALE P. GIRALDI                       | Terreno<br>Strada           | STRADE | 17.593,34  | 437.257,21 | 0,00 | 0,00      | 17.489,90 | 419.767,31 |
| A | 70 | 31-12-2000 | VIA DI CARDETOLE                       | Terreno<br>Strada           | STRADE | 73.696,54  | 42.743,99  | 0,00 | 0,00      | 2.210,90  | 40.533,09  |
| A | 71 | 31-12-2000 | VIA DEL CIMITERO E CHIESA DI CARDETOLE | Terreno<br>Strada           | STRADE | 7.819,26   | 4.535,09   | 0,00 | 0,00      | 234,58    | 4.300,51   |
| A | 72 | 31-12-2000 | VIA DI BUONSOLLAZZO                    | Terreno<br>Strada           | STRADE | 34.952,10  | 34.929,29  | 0,00 | 0,00      | 1.781,41  | 33.147,88  |
| A | 74 | 31-12-2000 | VIA DELLA TASSAIA                      | Terreno<br>Strada           | STRADE | 141.450,44 | 106.812,82 | 0,00 | 0,00      | 5.416,63  | 101.396,19 |

|   |     |            |                                            |                |        |  |            |            |      |          |           |            |
|---|-----|------------|--------------------------------------------|----------------|--------|--|------------|------------|------|----------|-----------|------------|
| A | 75  | 31-12-2000 | VIA DI SAGGINALE                           | Terreno Strada | STRADE |  | 150.129,82 | 133.398,88 | 0,00 | 2.500,00 | 6.452,79  | 129.446,09 |
| A | 77  | 31-12-2000 | VIA DELLE SALAIOLE                         | Terreno Strada | STRADE |  | 339.395,05 | 585.477,10 | 0,00 | 0,00     | 25.727,83 | 559.749,27 |
| A | 80  | 31-12-2000 | VIA DEL CIMITERO DI GRICIGNANO             | Terreno Strada | STRADE |  | 43.553,29  | 25.260,84  | 0,00 | 0,00     | 1.306,60  | 23.954,24  |
| A | 81  | 31-12-2000 | VIA DI S. CRESCI                           | Terreno Strada | STRADE |  | 115.412,30 | 134.648,35 | 0,00 | 0,00     | 6.389,35  | 128.259,00 |
| A | 83  | 31-12-2000 | VIA DEL CIMITERO DI S. CRESCI              | Terreno Strada | STRADE |  | 11.728,89  | 6.802,71   | 0,00 | 0,00     | 351,87    | 6.450,84   |
| A | 84  | 31-12-2000 | VIA DI S. ANSANO                           | Terreno Strada | STRADE |  | 39.487,27  | 46.291,46  | 0,00 | 0,00     | 2.242,73  | 44.048,73  |
| A | 85  | 31-12-2000 | VIA DI LUTIANO                             | Terreno Strada | STRADE |  | 31.277,05  | 18.140,71  | 0,00 | 0,00     | 938,31    | 17.202,40  |
| A | 86  | 31-12-2000 | VIA DI PALLONE                             | Terreno Strada | STRADE |  | 35.186,68  | 20.408,33  | 0,00 | 0,00     | 1.055,60  | 19.352,73  |
| A | 87  | 31-12-2000 | VIA DI GRICIGNANO                          | Terreno Strada | STRADE |  | 3.909,63   | 25.977,04  | 0,00 | 0,00     | 1.193,87  | 24.783,17  |
| A | 88  | 31-12-2000 | VIA DELLA CHIESA DI POLCANTO               | Terreno Strada | STRADE |  | 36.750,53  | 45.689,42  | 0,00 | 0,00     | 1.998,82  | 43.690,60  |
| A | 90  | 31-12-2000 | VIA DI LUCO                                | Terreno Strada | STRADE |  | 183.752,65 | 185.522,07 | 0,00 | 0,00     | 8.099,15  | 177.422,92 |
| A | 93  | 31-12-2000 | VIA DEL CIMITERO DI S. GIOVANNI            | Terreno Strada | STRADE |  | 7.819,26   | 4.535,09   | 0,00 | 0,00     | 234,58    | 4.300,51   |
| A | 94  | 31-12-2000 | VIA DI SAN CARLO                           | Terreno Strada | STRADE |  | 5.082,52   | 2.947,85   | 0,00 | 0,00     | 152,48    | 2.795,37   |
| A | 95  | 31-12-2000 | VIA DI SAN GIORGIO                         | Terreno Strada | STRADE |  | 42.810,46  | 28.382,30  | 0,00 | 0,00     | 1.404,72  | 26.977,58  |
| A | 96  | 31-12-2000 | VIA DI GREZZANO                            | Terreno Strada | STRADE |  | 107.514,85 | 96.083,38  | 0,00 | 0,00     | 4.564,83  | 91.518,55  |
| A | 97  | 31-12-2000 | VIA DEL MOLINO                             | Terreno Strada | STRADE |  | 50.825,20  | 39.100,53  | 0,00 | 0,00     | 1.945,63  | 37.154,90  |
| A | 98  | 31-12-2000 | VIA DI LUCO-RONTA                          | Terreno Strada | STRADE |  | 89.921,51  | 163.876,73 | 0,00 | 0,00     | 7.114,85  | 156.761,88 |
| A | 100 | 31-12-2000 | VIA DI RIO MORTO                           | Terreno Strada | STRADE |  | 82.102,25  | 47.619,32  | 0,00 | 0,00     | 2.463,07  | 45.156,25  |
| A | 101 | 31-12-2000 | VIA DI PULICCIANO                          | Terreno Strada | STRADE |  | 33.310,05  | 23.745,77  | 0,00 | 0,00     | 1.155,53  | 22.590,24  |
| A | 102 | 31-12-2000 | VIA DEL BAGNONE                            | Terreno Strada | STRADE |  | 92.345,48  | 53.560,39  | 0,00 | 0,00     | 2.770,36  | 50.790,03  |
| A | 103 | 31-12-2000 | VIA DI FERRACCIANO                         | Terreno Strada | STRADE |  | 39.096,31  | 22.675,80  | 0,00 | 0,00     | 1.172,89  | 21.502,91  |
| A | 104 | 31-12-2000 | VIA DI FIGLIANO                            | Terreno Strada | STRADE |  | 43.436,00  | 25.515,38  | 0,00 | 0,00     | 1.319,20  | 24.196,18  |
| A | 106 | 31-12-2000 | VIA DI SAN GIOVANNI - CORTE                | Terreno Strada | STRADE |  | 47.697,50  | 74.159,18  | 0,00 | 0,00     | 3.659,17  | 70.500,01  |
| A | 108 | 31-12-2000 | VIA S. GIOVANNI MAG.                       | Terreno Strada | STRADE |  | 20.330,08  | 11.791,48  | 0,00 | 0,00     | 609,90    | 11.181,58  |
| A | 109 | 31-12-2000 | VIA DEL CANTONE                            | Terreno Strada | STRADE |  | 25.686,27  | 178.904,82 | 0,00 | 4.014,62 | 6.665,34  | 176.254,10 |
| A | 111 | 31-12-2000 | VIA DI MUCCIANO                            | Terreno Strada | STRADE |  | 76.706,96  | 57.182,81  | 0,00 | 4.440,80 | 3.033,87  | 58.589,74  |
| A | 112 | 31-12-2000 | VIA DI PIAZZANO                            | Terreno Strada | STRADE |  | 82.102,25  | 95.247,86  | 0,00 | 0,00     | 4.585,30  | 90.662,56  |
| A | 114 | 31-12-2000 | VIA DI MONTEFOSCOLI                        | Terreno Strada | STRADE |  | 29.322,23  | 17.006,95  | 0,00 | 0,00     | 879,67    | 16.127,28  |
| A | 115 | 31-12-2000 | VIA DI RABATTA                             | Terreno Strada | STRADE |  | 48.596,71  | 37.730,23  | 0,00 | 0,00     | 1.935,11  | 35.795,12  |
| A | 117 | 31-12-2000 | VIA DEI CAPPUCCINI                         | Terreno Strada | STRADE |  | 31.433,43  | 23.458,45  | 0,00 | 0,00     | 1.104,66  | 22.353,79  |
| A | 118 | 31-12-2000 | VIA DI RIPA                                | Terreno Strada | STRADE |  | 36.750,53  | 21.315,30  | 0,00 | 0,00     | 1.102,52  | 20.212,78  |
| A | 119 | 31-12-2000 | VIA DI BOSSO MULINO NUOVO                  | Terreno Strada | STRADE |  | 11.533,41  | 6.689,36   | 0,00 | 0,00     | 346,00    | 6.343,36   |
| A | 120 | 31-12-2000 | VIA DI ACCESSO ALLA STAZIONE DI PANICAGLIA | Terreno Strada | STRADE |  | 3.909,63   | 2.267,62   | 0,00 | 0,00     | 117,29    | 2.150,33   |
| A | 121 | 31-12-2000 | VIA VECCHIA DI PALAZZUOLO                  | Terreno Strada | STRADE |  | 74.282,98  | 43.084,12  | 0,00 | 0,00     | 2.228,49  | 40.855,63  |
| A | 122 | 31-12-2000 | VIA DI PALAZZUOLO                          | Terreno Strada | STRADE |  | 121.198,55 | 70.295,16  | 0,00 | 0,00     | 3.635,96  | 66.659,20  |
| A | 123 | 31-12-2000 | VIA DI GREZZANO-MARZANO                    | Terreno        | STRADE |  | 109.469,66 | 63.492,45  | 0,00 | 0,00     | 3.284,09  | 60.208,36  |

|   |     |            |                                                  |                             |                      |           |            |      |          |           |            |
|---|-----|------------|--------------------------------------------------|-----------------------------|----------------------|-----------|------------|------|----------|-----------|------------|
| A | 124 | 31-12-2000 | VIA DI MONTEPULICO                               | Strada<br>Terreno<br>Strada | STRADE               | 66.463,72 | 226.389,77 | 0,00 | 3.000,00 | 10.930,08 | 218.459,69 |
| A | 127 | 31-12-2000 | VIA DELLE FORNACI                                | Terreno<br>Strada           | STRADE               | 33.231,86 | 24.142,32  | 0,00 | 0,00     | 1.170,82  | 22.971,50  |
| A | 128 | 31-12-2000 | VIA TRAVERSI                                     | Terreno<br>Strada           | STRADE               | 10.556,00 | 159.612,59 | 0,00 | 0,00     | 5.562,39  | 154.050,20 |
| A | 129 | 31-12-2000 | VIA GARIBALDI GIUSEPPE                           | Terreno<br>Strada           | STRADE               | 2.736,74  | 1.587,39   | 0,00 | 0,00     | 82,10     | 1.505,29   |
| A | 130 | 31-12-2000 | PIAZZA BORGHINI                                  | Terreno<br>Strada           | STRADE               | 1.368,37  | 793,62     | 0,00 | 0,00     | 41,05     | 752,57     |
| A | 131 | 31-12-2000 | PIAZZA BATI                                      | Terreno<br>Strada           | STRADE               | 1.759,33  | 1.020,36   | 0,00 | 0,00     | 52,78     | 967,58     |
| A | 132 | 31-12-2000 | VIA G. TRENTANOVE                                | Terreno<br>Strada           | STRADE               | 3.127,70  | 1.814,13   | 0,00 | 0,00     | 93,83     | 1.720,30   |
| A | 133 | 31-12-2000 | VIA DEL MONTELLO                                 | Terreno<br>Strada           | STRADE               | 3.518,67  | 2.040,88   | 0,00 | 0,00     | 105,56    | 1.935,32   |
| A | 134 | 31-12-2000 | VIA PIAVE                                        | Terreno<br>Strada           | STRADE               | 2.736,74  | 39.150,05  | 0,00 | 2.410,72 | 1.360,79  | 40.199,98  |
| A | 135 | 31-12-2000 | VIA FARNOCCHIA                                   | Terreno<br>Strada           | STRADE               | 3.127,70  | 1.814,13   | 0,00 | 0,00     | 93,83     | 1.720,30   |
| A | 136 | 31-12-2000 | VIA GATTI                                        | Terreno<br>Strada           | STRADE               | 17.593,34 | 10.204,09  | 0,00 | 0,00     | 527,80    | 9.676,29   |
| A | 137 | 31-12-2000 | VIA STEFANESCHI                                  | Terreno<br>Strada           | STRADE               | 8.327,51  | 70.507,05  | 0,00 | 2.300,00 | 3.492,49  | 69.314,56  |
| A | 138 | 31-12-2000 | VIA ACCESSO CIMITERO                             | Terreno<br>Strada           | STRADE               | 10.868,77 | 6.303,83   | 0,00 | 0,00     | 326,06    | 5.977,77   |
| A | 139 | 31-12-2000 | VIA ACCESSO ALLA STAZIONE                        | Terreno<br>Strada           | STRADE               | 4.691,56  | 9.831,11   | 0,00 | 3.500,00 | 542,00    | 12.789,11  |
| A | 140 | 31-12-2000 | PARCO DELLA RIMEMBRANZA RONTA                    | Terreno                     | TERRENI              | 0,00      | 19.505,56  | 0,00 | 0,00     | 522,72    | 18.982,84  |
| A | 141 | 31-12-2000 | GIARDINI PUBBLICI DI VIA FAENTINA                | Terreno                     | TERRENI              | 0,00      | 138.335,57 | 0,00 | 0,00     | 4.482,66  | 133.852,91 |
| A | 144 | 31-12-2000 | GIARDINI PUBBLICI DI VIALE DELLA REPUBBLICA      | Terreno                     | TERRENI              | 0,00      | 11.962,11  | 0,00 | 1.500,00 | 407,80    | 13.054,31  |
| A | 146 | 31-12-2000 | AREA A VERDE TRA VIA BANDINI E PIAZZA DEL POPOLO | Terreno                     | TERRENI              | 0,00      | 0,00       | 0,00 | 0,00     | 0,00      | 0,00       |
| A | 148 | 31-12-2000 | GIARDINI PUBBLICI DI PIAZZA DANTE                | Terreno                     | TERRENI              | 0,00      | 169.357,52 | 0,00 | 1.200,00 | 2.741,43  | 167.816,09 |
| A | 152 | 31-12-2000 | PARCO DELLA MISERICORDIA                         | Terreno                     | TERRENI              | 0,00      | 503.214,59 | 0,00 | 4.000,00 | 10.268,05 | 496.946,54 |
| A | 155 | 31-12-2000 | GIARDINO PUBBLICO STAZIONE DELLE FF.SS.          | Terreno                     | TERRENI              | 0,00      | 14.013,01  | 0,00 | 0,00     | 288,36    | 13.724,65  |
| A | 156 | 31-12-2000 | AREA MANIFESTAZIONI "FORO BOARIO"                | Terreno                     | TERRENI              | 0,00      | 313.098,78 | 0,00 | 0,00     | 0,00      | 313.098,78 |
| A | 158 | 31-12-2000 | CIMITERO CAPOLUOGO                               | Altro Imm.                  | ALTRI BENI DEMANIALI | 96.769,65 | 547.121,65 | 0,00 | 0,00     | 22.063,68 | 525.057,97 |
| A | 160 | 31-12-2000 | CIMITERO DI LUCO                                 | Altro Imm.                  | ALTRI BENI DEMANIALI | 33.544,52 | 26.933,26  | 0,00 | 0,00     | 1.294,42  | 25.638,84  |
| A | 161 | 31-12-2000 | CIMITERO DI S. GIOVANNI MAGGIORE                 | Altro Imm.                  | ALTRI BENI DEMANIALI | 33.544,52 | 34.042,27  | 0,00 | 0,00     | 1.650,11  | 32.392,16  |
| A | 162 | 31-12-2000 | CIMITERO DI MUCCIANO                             | Altro Imm.                  | ALTRI BENI DEMANIALI | 33.544,52 | 19.455,81  | 0,00 | 0,00     | 1.006,34  | 18.449,47  |
| A | 163 | 31-12-2000 | CIMITERO DI MONTEFROSCOLI                        | Altro Imm.                  | ALTRI BENI DEMANIALI | 33.544,52 | 22.356,70  | 0,00 | 0,00     | 1.108,82  | 21.247,88  |
| A | 164 | 31-12-2000 | CIMITERO DI OLMI ( NUOVO )                       | Altro Imm.                  | ALTRI BENI DEMANIALI | 33.544,52 | 94.027,64  | 0,00 | 0,00     | 4.385,03  | 89.642,61  |
| A | 165 | 31-12-2000 | CIMITERO DI OLMI ( VECCHIO )                     | Altro Imm.                  | ALTRI BENI DEMANIALI | 33.544,52 | 19.455,81  | 0,00 | 0,00     | 1.006,34  | 18.449,47  |
| A | 166 | 31-12-2000 | CIMITERO DI FALTONA                              | Altro Imm.                  | ALTRI BENI DEMANIALI | 33.544,52 | 19.867,32  | 0,00 | 0,00     | 1.023,85  | 18.843,47  |
| A | 167 | 31-12-2000 | CIMITERO DI GRICIGNANO                           | Altro Imm.                  | ALTRI BENI DEMANIALI | 33.544,52 | 19.455,81  | 0,00 | 0,00     | 1.006,34  | 18.449,47  |
| A | 168 | 31-12-2000 | CIMITERO DI SAN CRESCI                           | Altro Imm.                  | ALTRI BENI DEMANIALI | 33.544,52 | 37.741,60  | 0,00 | 0,00     | 1.848,20  | 35.893,40  |
| A | 169 | 31-12-2000 | CIMITERO DI S. ANSANO                            | Altro Imm.                  | ALTRI BENI           | 33.544,52 | 52.546,76  | 0,00 | 0,00     | 2.338,35  | 50.208,41  |

|   |     |            |                                       |                   |                                      |            |              |      |          |           |            |
|---|-----|------------|---------------------------------------|-------------------|--------------------------------------|------------|--------------|------|----------|-----------|------------|
| A | 170 | 31-12-2000 | CIMITERO DI POLCANTO                  | Altro Imm.        | DEMANIALI<br>ALTRI BENI<br>DEMANIALI | 33.544,52  | 22.554,44    | 0,00 | 0,00     | 1.156,34  | 21.398,10  |
| A | 171 | 31-12-2000 | CIMITERO DI PULICCIANO                | Altro Imm.        | ALTRI BENI<br>DEMANIALI              | 33.544,52  | 19.455,81    | 0,00 | 0,00     | 1.006,34  | 18.449,47  |
| A | 172 | 31-12-2000 | CIMITERO DI GREZZANO                  | Altro Imm.        | ALTRI BENI<br>DEMANIALI              | 33.544,52  | 35.682,02    | 0,00 | 0,00     | 1.811,53  | 33.870,49  |
| A | 174 | 31-12-2000 | CIMITERO DI RONTA                     | Altro Imm.        | ALTRI BENI<br>DEMANIALI              | 33.544,52  | 110.730,82   | 0,00 | 0,00     | 4.880,31  | 105.850,51 |
| A | 176 | 31-12-2000 | CIMITERO DI FIGLIANO -<br>FERRACCIANO | Altro Imm.        | ALTRI BENI<br>DEMANIALI              | 33.544,52  | 22.003,06    | 0,00 | 0,00     | 1.129,59  | 20.873,47  |
| A | 177 | 31-12-2000 | CIMITERO DI CARDETOLE                 | Altro Imm.        | ALTRI BENI<br>DEMANIALI              | 33.544,52  | 19.455,81    | 0,00 | 0,00     | 1.006,34  | 18.449,47  |
| A | 178 | 31-12-2000 | CIMITERO DI MON. DI<br>BONSOLLAZZO    | Altro Imm.        | ALTRI BENI<br>DEMANIALI              | 33.544,52  | 19.455,81    | 0,00 | 0,00     | 1.006,34  | 18.449,47  |
| A | 179 | 31-12-2000 | CIMITERO DI CASAGLIA                  | Altro Imm.        | ALTRI BENI<br>DEMANIALI              | 33.544,52  | 23.720,25    | 0,00 | 0,00     | 1.194,48  | 22.525,77  |
| A | 180 | 31-12-2000 | CIMITERO DI RAZZUOLO                  | Altro Imm.        | ALTRI BENI<br>DEMANIALI              | 33.544,52  | 23.004,59    | 0,00 | 0,00     | 1.150,00  | 21.854,59  |
| A | 181 | 31-12-2000 | EX BAGNI PUBBLICI<br>CAPOLUOGO        | Altro Imm.        | ALTRI BENI<br>DEMANIALI              | 0,00       | 0,00         | 0,00 | 0,00     | 0,00      | 0,00       |
| A | 182 | 31-12-2000 | LAVatoi E BAGNI DI CASAGLIA           | Altro Imm.        | ALTRI BENI<br>DEMANIALI              | 0,00       | 0,00         | 0,00 | 0,00     | 0,00      | 0,00       |
| A | 184 | 31-12-2000 | ILLUMINAZIONE PUBBLICA                | Impianto          | IMPIANTI A RETE                      | 182.413,09 | 1.002.836,55 | 0,00 | 1.006,50 | 32.031,28 | 971.811,77 |
| A | 186 | 31-12-2000 | STRADA DI ACCESSO                     | Terreno<br>Strada | STRADE                               | 0,00       | 0,00         | 0,00 | 0,00     | 0,00      | 0,00       |
| A | 187 | 31-12-2000 | TORRE DELL'OROLOGIO                   | Altro Imm.        | ALTRI BENI<br>DEMANIALI              | 0,00       | 25.626,83    | 0,00 | 0,00     | 912,92    | 24.713,91  |
| A | 188 | 31-12-2000 | PORTA FIORENTINA                      | Altro Imm.        | ALTRI BENI<br>DEMANIALI              | 0,00       | 0,00         | 0,00 | 0,00     | 0,00      | 0,00       |
| A | 190 | 31-12-2000 | EX BAGNI DI LUCO                      | Altro Imm.        | ALTRI BENI<br>DEMANIALI              | 0,00       | 6.400,00     | 0,00 | 0,00     | 300,00    | 6.100,00   |
| A | 191 | 31-12-2000 | BAGNI PUBBLICI CAPOLUOGO              | Altro Imm.        | ALTRI BENI<br>DEMANIALI              | 705,29     | 409,00       | 0,00 | 0,00     | 21,16     | 387,84     |
| A | 322 | 31-12-2000 | PIAZZA M. LUTHER KING                 | Terreno<br>Strada | STRADE                               | 537.281,70 | 274.245,84   | 0,00 | 0,00     | 16.268,83 | 257.977,01 |
| A | 323 | 31-12-2000 | VIALE DELLA RESISTENZA                | Terreno<br>Strada | STRADE                               | 336.980,71 | 512.296,63   | 0,00 | 0,00     | 22.099,76 | 490.196,87 |
| A | 325 | 31-12-2000 | ACQUEDOTTO COMUNALE                   | Impianto          | IMPIANTI A RETE                      | 831.304,21 | 514.436,04   | 0,00 | 0,00     | 28.214,51 | 486.221,53 |
| A | 326 | 31-12-2000 | FOGNATURA COMUNALE                    | Impianto          | IMPIANTI A RETE                      | 283.521,95 | 398.393,48   | 0,00 | 0,00     | 19.759,97 | 378.633,51 |
| A | 329 | 31-12-2000 | VIA CADUTI DI MONTELUNGO              | Terreno<br>Strada | STRADE                               | 159.808,30 | 141.865,74   | 0,00 | 0,00     | 6.640,13  | 135.225,61 |
| A | 331 | 31-12-2001 | PIAZZA CAMPOBELLO                     | Terreno<br>Strada | STRADE                               | 47.202,98  | 30.403,77    | 0,00 | 0,00     | 1.516,88  | 28.886,89  |
| A | 333 | 31-12-2001 | VIALE F.LLI ROSSELLI                  | Terreno<br>Strada | STRADE                               | 1.343,47   | 65.421,15    | 0,00 | 4.933,07 | 2.403,09  | 67.951,13  |
| A | 335 | 31-12-2001 | VIA MONSIGNOR VIGIANI                 | Terreno<br>Strada | STRADE                               | 0,00       | 0,00         | 0,00 | 0,00     | 0,00      | 0,00       |
| A | 336 | 31-12-2001 | PARCHEGGIO VIA CAIANI                 | Terreno<br>Strada | STRADE                               | 5.778,93   | 31.366,08    | 0,00 | 0,00     | 1.185,49  | 30.180,59  |
| A | 341 | 31-12-2001 | VIA GUIDO ROSSA                       | Terreno<br>Strada | STRADE                               | 27.214,38  | 43.298,29    | 0,00 | 0,00     | 2.121,41  | 41.176,88  |
| A | 344 | 31-12-2001 | VIA SALVATORE QUASIMODO               | Terreno<br>Strada | STRADE                               | 4.260,77   | 2.556,41     | 0,00 | 0,00     | 127,82    | 2.428,59   |
| A | 346 | 31-12-2001 | VIALE GIOVANNI XXIII <sup>A</sup>     | Terreno<br>Strada | STRADE                               | 17.181,75  | 418.371,47   | 0,00 | 0,00     | 16.014,71 | 402.356,76 |
| A | 348 | 31-12-2001 | VIA DI ARLIANO                        | Terreno<br>Strada | STRADE                               | 33.714,43  | 36.105,28    | 0,00 | 0,00     | 1.665,93  | 34.439,35  |
| A | 350 | 31-12-2001 | VIA DI CASAGLIA                       | Terreno<br>Strada | STRADE                               | 2.840,51   | 5.421,26     | 0,00 | 0,00     | 224,15    | 5.197,11   |
| A | 352 | 31-12-2001 | VIA DI BATTILORO - VIGIANO            | Terreno<br>Strada | STRADE                               | 3.976,72   | 2.386,10     | 0,00 | 0,00     | 119,30    | 2.266,80   |
| A | 354 | 31-12-2001 | STRADA RONTA - GATTAIA                | Terreno<br>Strada | STRADE                               | 6.910,97   | 6.144,89     | 0,00 | 0,00     | 277,11    | 5.867,78   |
| A | 356 | 31-12-2001 | DISCARICA DI VIGIANO                  | Impianto          | IMPIANTI A RETE                      | 45.110,80  | 30.152,70    | 0,00 | 0,00     | 1.473,46  | 28.679,24  |
| A | 358 | 31-12-2001 | AREA CAMPER                           | Terreno<br>Strada | STRADE                               | 60.863,15  | 60.514,91    | 0,00 | 0,00     | 2.867,73  | 57.647,18  |

|   |     |            |                                                      |                |                      |           |            |      |           |          |            |
|---|-----|------------|------------------------------------------------------|----------------|----------------------|-----------|------------|------|-----------|----------|------------|
| A | 360 | 31-12-2001 | VIA RIMORELLI                                        | Terreno Strada | STRADE               | 9.296,22  | 5.577,78   | 0,00 | 0,00      | 278,89   | 5.298,89   |
| A | 389 | 27-12-2002 | PARCHEGGIO GREZZANO                                  | Terreno Strada | STRADE               | 0,00      | 0,00       | 0,00 | 0,00      | 0,00     | 0,00       |
| A | 400 | 27-12-2002 | DEPURATORE COMPRESORIALE RABATTA                     | Impianto       | IMPIANTI A RETE      | 27.465,35 | 60.423,60  | 0,00 | 0,00      | 2.709,50 | 57.714,10  |
| A | 486 | 27-12-2002 | DEPURATORE POLCANTO                                  | Impianto       | IMPIANTI A RETE      | 0,00      | 0,00       | 0,00 | 0,00      | 0,00     | 0,00       |
| A | 487 | 27-12-2002 | DEPURATORE CASAGLIA                                  | Impianto       | IMPIANTI A RETE      | 0,00      | 0,00       | 0,00 | 0,00      | 0,00     | 0,00       |
| A | 496 | 05-05-2003 | PARCHEGGIO VIALE PECORI GIRALDI                      | Terreno Strada | STRADE               | 612,00    | 28.274,14  | 0,00 | 0,00      | 943,85   | 27.330,29  |
| A | 504 | 01-01-2003 | GIARDINI PUBBLICI LOC. SALAIOLE                      | Altro Imm.     | ALTRI BENI DEMANIALI | 1.884,69  | 4.511,06   | 0,00 | 0,00      | 199,79   | 4.311,27   |
| A | 506 | 01-01-2003 | GIARDINI PUBBLICI LOC. SAGGINALE                     | Altro Imm.     | ALTRI BENI DEMANIALI | 1.884,70  | 19.034,24  | 0,00 | 1.000,00  | 772,86   | 19.261,38  |
| A | 507 | 01-01-2003 | GIARDINI PUBBLICI LOC. GREZZANO                      | Altro Imm.     | ALTRI BENI DEMANIALI | 1.884,70  | 7.514,81   | 0,00 | 0,00      | 337,79   | 7.177,02   |
| A | 521 | 01-01-2003 | PARCHEGGIO PUBBLICO V.LE GIOVANNI XXIII <sup>A</sup> | Terreno Strada | STRADE               | 0,00      | 169.085,04 | 0,00 | 0,00      | 5.764,27 | 163.320,77 |
| A | 547 | 01-01-2003 | VIA GALILEO CHINI                                    | Terreno Strada | STRADE               | 0,00      | 2.539,40   | 0,00 | 0,00      | 120,00   | 2.419,40   |
| A | 553 | 01-01-2003 | VIA ANDREA DEL CASTAGNO                              | Terreno Strada | STRADE               | 0,00      | 6.401,76   | 0,00 | 0,00      | 283,44   | 6.118,32   |
| A | 562 | 01-01-2003 | VIA PIETRO NELLI DA RABATTA                          | Terreno Strada | STRADE               | 0,00      | 2.539,40   | 0,00 | 0,00      | 120,00   | 2.419,40   |
| A | 563 | 01-01-2003 | VIA AMENDOLA                                         | Terreno Strada | STRADE               | 0,00      | 7.256,84   | 0,00 | 0,00      | 316,56   | 6.940,28   |
| A | 564 | 01-01-2003 | VIA DIVISIONE PARTIGIANA GARIBALDI                   | Terreno Strada | STRADE               | 0,00      | 15.117,24  | 0,00 | 0,00      | 636,92   | 14.480,32  |
| A | 565 | 01-01-2003 | VIA DON LUIGI STURZO                                 | Terreno Strada | STRADE               | 5.187,53  | 14.111,07  | 0,00 | 0,00      | 608,27   | 13.502,80  |
| A | 593 | 01-01-2003 | STRADA MONTE GIOVI                                   | Terreno Strada | STRADE               | 53.808,44 | 33.814,07  | 0,00 | 0,00      | 1.635,23 | 32.178,84  |
| A | 599 | 01-01-2003 | VIA DI POGGIFORZOLI                                  | Terreno Strada | STRADE               | 37.664,88 | 24.403,73  | 0,00 | 0,00      | 1.177,49 | 23.226,24  |
| A | 662 | 01-01-2003 | VIALE EUROPA UNITA                                   | Terreno Strada | STRADE               | 43.973,65 | 73.906,89  | 0,00 | 0,00      | 2.938,54 | 70.968,35  |
| A | 680 | 01-01-2003 | VIA PIETRO NENNI                                     | Terreno Strada | STRADE               | 1.236,83  | 6.769,08   | 0,00 | 35.190,87 | 1.278,47 | 40.681,48  |
| A | 683 | 01-01-2003 | VIALE KENNEDY                                        | Terreno Strada | STRADE               | 0,00      | 33.049,13  | 0,00 | 63.289,05 | 3.041,42 | 93.296,76  |
| A | 695 | 01-01-2003 | VIA SALVADOR ALLENDE                                 | Terreno Strada | STRADE               | 0,00      | 21.126,60  | 0,00 | 0,00      | 653,40   | 20.473,20  |
| A | 697 | 01-01-2003 | GIARDINI PUBBLICI VIA ALLENDE                        | Terreno        | TERRENI              | 0,00      | 9.756,39   | 0,00 | 0,00      | 143,25   | 9.613,14   |
| A | 724 | 01-01-2004 | VIA GOBETTI                                          | Terreno Strada | STRADE               | 0,00      | 36.783,39  | 0,00 | 0,00      | 1.689,44 | 35.093,95  |
| A | 738 | 01-01-2004 | VIA DI SALTO                                         | Terreno Strada | STRADE               | 0,00      | 103.431,51 | 0,00 | 0,00      | 4.324,15 | 99.107,36  |
| A | 771 | 01-01-2004 | VIA DI RAZZUOLO                                      | Terreno Strada | STRADE               | 0,00      | 9.148,77   | 0,00 | 0,00      | 321,15   | 8.827,62   |
| A | 784 | 01-01-2004 | GIARDINI PUBBLICI DI LUCO                            | Terreno        | TERRENI              | 0,00      | 24.724,29  | 0,00 | 0,00      | 522,34   | 24.201,95  |
| A | 843 | 01-01-2004 | PARCHEGGIO OSPEDALE AREA "TANNINO"                   | Terreno Strada | STRADE               | 0,00      | 63.351,97  | 0,00 | 0,00      | 224,70   | 63.127,27  |
| A | 858 | 05-05-2004 | STRADA LOC. BOSCO DI SOPRA - SOTERNA                 | Terreno Strada | STRADE               | 2.000,00  | 10.020,43  | 0,00 | 0,00      | 356,09   | 9.664,34   |
| A | 859 | 02-09-2004 | AREA A VERDE LOC. SALTO                              | Terreno        | TERRENI              | 500,00    | 440,00     | 0,00 | 0,00      | 15,00    | 425,00     |
| A | 860 | 02-09-2004 | PARCHEGGIO LOC. SALTO                                | Terreno Strada | STRADE               | 500,00    | 440,00     | 0,00 | 0,00      | 15,00    | 425,00     |
| A | 866 | 01-01-2004 | VIA DEI PONTI                                        | Terreno Strada | STRADE               | 0,00      | 0,00       | 0,00 | 0,00      | 0,00     | 0,00       |
| A | 871 | 17-12-2004 | PARCHEGGIO LOC. LE                                   | Terreno        | STRADE               | 1.000,00  | 880,00     | 0,00 | 0,00      | 30,00    | 850,00     |

|   |      |            | PANCHETTE - FALTONA                          | Strada            |         |            |            |      |          |           |            |  |
|---|------|------------|----------------------------------------------|-------------------|---------|------------|------------|------|----------|-----------|------------|--|
| A | 879  | 05-03-2004 | VIABILITA' "LA CITTADELLA"                   | Terreno<br>Strada | STRADE  | 2.500,00   | 1.608,63   | 0,00 | 0,00     | 75,00     | 1.533,63   |  |
| A | 1031 | 25-10-2005 | AREA A VERDE PUBBLICO IN<br>LOC. LUTIANO     | Terreno           | TERRENI | 1.000,00   | 880,00     | 0,00 | 0,00     | 30,00     | 850,00     |  |
| A | 1036 | 01-01-2005 | POSTO AUTO POLIZIA<br>MUNICIPALE             | Terreno<br>Strada | STRADE  | 3.000,00   | 2.640,00   | 0,00 | 0,00     | 90,00     | 2.550,00   |  |
| A | 1042 | 09-05-2005 | STRADA COMPARTO IN LOC.<br>RIPA              | Terreno<br>Strada | STRADE  | 1.000,00   | 667,01     | 0,00 | 0,00     | 30,00     | 637,01     |  |
| A | 1044 | 01-01-2005 | AREA A VERDE LOC. RABATTA                    | Terreno           | TERRENI | 7.000,00   | 29.055,46  | 0,00 | 1.035,00 | 210,00    | 29.880,46  |  |
| A | 1046 | 11-03-2005 | STRADA LOC. RABATTA                          | Terreno<br>Strada | STRADE  | 0,00       | 8.852,62   | 0,00 | 0,00     | 274,50    | 8.578,12   |  |
| A | 1048 | 01-01-2005 | AREA A VERDE V.LE IV<br>NOVEMBRE - VIA CHINI | Terreno           | TERRENI | 0,00       | 0,00       | 0,00 | 0,00     | 0,00      | 0,00       |  |
| A | 1052 | 01-01-2005 | AREA A VERDE LOC. FALTONA                    | Terreno           | TERRENI | 0,00       | 0,00       | 0,00 | 0,00     | 0,00      | 0,00       |  |
| A | 1214 | 01-01-2006 | AREA A VERDE VIA ALIGI<br>BARDUCCI           | Terreno           | TERRENI | 0,00       | 9.851,03   | 0,00 | 0,00     | 65,61     | 9.785,42   |  |
| A | 1233 | 01-01-2006 | VIA PIETRO CAIANI                            | Terreno<br>Strada | STRADE  | 0,00       | 171.804,91 | 0,00 | 0,00     | 6.596,30  | 165.208,61 |  |
| A | 1265 | 01-01-2006 | VIABILITA' LOTTIZZAZIONE LE<br>PANCHETTE     | Terreno<br>Strada | STRADE  | 0,00       | 0,00       | 0,00 | 0,00     | 0,00      | 0,00       |  |
| A | 1267 | 01-01-2006 | VIA DI CASTELLINA                            | Terreno<br>Strada | STRADE  | 0,00       | 0,00       | 0,00 | 0,00     | 0,00      | 0,00       |  |
| A | 1268 | 01-01-2006 | VIA DELLA COSTITUZIONE                       | Terreno<br>Strada | STRADE  | 0,00       | 0,00       | 0,00 | 0,00     | 0,00      | 0,00       |  |
| A | 1270 | 19-12-2006 | PARCHEGGIO VIA FAENTINA                      | Terreno<br>Strada | STRADE  | 10.000,00  | 8.800,00   | 0,00 | 0,00     | 300,00    | 8.500,00   |  |
| A | 1272 | 10-10-2006 | PARCHEGGIO VIA BASAGLIA                      | Terreno<br>Strada | STRADE  | 2.000,00   | 1.760,00   | 0,00 | 0,00     | 60,00     | 1.700,00   |  |
| A | 1485 | 01-01-2007 | VIA PASQUINO CORSO                           | Terreno<br>Strada | STRADE  | 0,00       | 80.848,97  | 0,00 | 0,00     | 3.436,81  | 77.412,16  |  |
| A | 1514 | 01-01-2007 | VIA TOGLIATTI                                | Terreno<br>Strada | STRADE  | 2.021,92   | 7.593,83   | 0,00 | 500,00   | 336,66    | 7.757,17   |  |
| A | 1563 | 01-01-2007 | VIA BASAGLIA                                 | Terreno<br>Strada | STRADE  | 0,00       | 0,00       | 0,00 | 0,00     | 0,00      | 0,00       |  |
| A | 1564 | 01-01-2007 | VIA FORESE DA RABATTA                        | Terreno<br>Strada | STRADE  | 10.000,00  | 7.000,00   | 0,00 | 0,00     | 300,00    | 6.700,00   |  |
| A | 1566 | 01-01-2007 | VIA BINI                                     | Terreno<br>Strada | STRADE  | 0,00       | 0,00       | 0,00 | 0,00     | 0,00      | 0,00       |  |
| A | 1614 | 20-04-2007 | VIA DEGLI ARGINI - INTERNO                   | Terreno<br>Strada | STRADE  | 501.060,99 | 353.735,33 | 0,00 | 0,00     | 15.031,83 | 338.703,50 |  |
| A | 1874 | 01-01-2008 | PARCHEGGIO VIA DON MINZONI                   | Terreno<br>Strada | STRADE  | 100.000,00 | 88.000,00  | 0,00 | 0,00     | 3.000,00  | 85.000,00  |  |
| A | 1882 | 01-01-2008 | GIARDINI PUBBLICI DI<br>POLCANTO             | Terreno           | TERRENI | 4.515,42   | 13.376,01  | 0,00 | 0,00     | 135,46    | 13.240,55  |  |
| A | 2045 | 01-01-2009 | STRADA DI RIPAFRATTA                         | Terreno<br>Strada | STRADE  | 0,00       | 2.264,40   | 0,00 | 0,00     | 91,80     | 2.172,60   |  |
| A | 2049 | 01-01-2009 | VIA SCALANDRONI                              | Terreno<br>Strada | STRADE  | 0,00       | 6.052,71   | 0,00 | 0,00     | 244,80    | 5.807,91   |  |
| A | 2053 | 01-01-2009 | PARCHEGGIO RIMORELLI                         | Terreno<br>Strada | STRADE  | 0,00       | 8.159,72   | 0,00 | 0,00     | 278,17    | 7.881,55   |  |
| A | 2055 | 01-01-2009 | VIA SAN DONATO                               | Terreno           | STRADE  | 0,00       | 37.490,37  | 0,00 | 519,00   | 1.529,94  | 36.479,43  |  |
| A | 2120 | 01-01-2010 | TERRENO ADIACENTE A VILLA<br>FALCUCCI        | Terreno           | TERRENI | 0,00       | 4.800,00   | 0,00 | 0,00     | 0,00      | 4.800,00   |  |
| A | 2193 | 01-01-2010 | PARCHEGGIO CASA D'ERCI                       | Terreno<br>Strada | STRADE  | 0,00       | 0,00       | 0,00 | 0,00     | 0,00      | 0,00       |  |
| A | 2497 | 01-01-2013 | VIA CURIEL                                   | Terreno<br>Strada | STRADE  | 0,00       | 7.599,40   | 0,00 | 0,00     | 272,67    | 7.326,73   |  |
| A | 2523 | 01-01-2013 | VIA G. DI VITTORIO                           | Terreno<br>Strada | STRADE  | 1.109,40   | 909,71     | 0,00 | 0,00     | 33,28     | 876,43     |  |
| A | 2526 | 01-01-2013 | VIA GALILEO GALILEI                          | Terreno           | STRADE  | 1.109,40   | 909,71     | 0,00 | 0,00     | 33,28     | 876,43     |  |



|   |      |            |                                                          |                   |                         |  |           |           |      |           |          |           |
|---|------|------------|----------------------------------------------------------|-------------------|-------------------------|--|-----------|-----------|------|-----------|----------|-----------|
| A | 2534 | 01-01-2013 | VIA FIUME                                                | Terreno<br>Strada | STRADE                  |  | 0,00      | 487,31    | 0,00 | 0,00      | 17,83    | 469,48    |
| A | 2554 | 01-01-2013 | VIA II GIUGNO                                            | Terreno<br>Strada | STRADE                  |  | 0,00      | 2.784,37  | 0,00 | 0,00      | 100,65   | 2.683,72  |
| A | 2555 | 01-01-2013 | STRADA DI OLMI                                           | Terreno           | STRADE                  |  | 0,00      | 4.743,69  | 0,00 | 0,00      | 170,97   | 4.572,72  |
| A | 2556 |            | PROVA                                                    | Terreno           | ALTRI BENI<br>DEMANIALI |  | 0,00      | 0,00      | 0,00 | 0,00      | 0,00     | 0,00      |
| A | 2557 | 29-07-2016 | Studio idraulico a supporto del RUC<br>Borgo San Lorenzo | Altro Imm.        | ALTRI BENI<br>DEMANIALI |  | 0,00      | 0,00      | 0,00 | 0,00      | 0,00     | 0,00      |
| A | 2558 | 26-09-2017 | MANUTENZIONE<br>STRAORDINARIA VIABILITA' (1^<br>LOTTO)   | Altro Imm.        | STRADE                  |  | 3.064,99  | 15.827,45 | 0,00 | 11.183,80 | 833,12   | 26.178,13 |
| A | 2559 | 31-01-2018 | REALIZZAZIONE BASE<br>MONTAGGIO PENSILINA                | Terreno<br>Strada | STRADE                  |  | 4.734,48  | 4.450,42  | 0,00 | 0,00      | 142,03   | 4.308,39  |
| A | 2561 | 01-01-2018 | PARCHEGGIO FF.SS.                                        | Terreno<br>Strada | STRADE                  |  | 0,00      | 94.227,05 | 0,00 | 0,00      | 2.970,02 | 91.257,03 |
| A | 2562 | 14-05-2019 | VIA TORELLI - LUCO                                       | Terreno<br>Strada | STRADE                  |  | 16.794,31 | 49.079,02 | 0,00 | 0,00      | 899,99   | 48.179,03 |
| A | 2563 |            | CAMPO                                                    | Terreno           | STRADE                  |  | 0,00      | 0,00      | 0,00 | 0,00      | 0,00     | 0,00      |

### Beni immobili di uso pubblico per destinazione

| Mod. | Prog. | Attivazione | Descrizione                                                                       | Tipo       | Tipologia/categoria | Aggregazione raggruppamento | Costo storico | Consistenza iniziale | Variazioni per scorporo | Variazioni  | Ammortam. | Consistenza finale |
|------|-------|-------------|-----------------------------------------------------------------------------------|------------|---------------------|-----------------------------|---------------|----------------------|-------------------------|-------------|-----------|--------------------|
| B    | 192   | 31-12-2000  | PALAZZO COMUNALE                                                                  | Fabbricato | FABBRICATI          |                             | 1.926.797,40  | 1.002.290,64         | 0,00                    | 60.039,73   | 43.315,09 | 1.019.015,28       |
| B    | 194   | 31-12-2000  | BIBLIOTECA COMUNALE - CAPOLUOGO                                                   | Fabbricato | FABBRICATI          |                             | 600.716,84    | 571.689,16           | 0,00                    | 0,00        | 19.869,07 | 551.820,09         |
| B    | 197   | 31-12-2000  | BIBLIOTECA - RONTA - EX CASA DEL FASCIO                                           | Fabbricato | FABBRICATI          |                             | 176.070,49    | 107.126,14           | 0,00                    | 0,00        | 4.362,96  | 102.763,18         |
| B    | 199   | 31-12-2000  | EX PRETURA                                                                        | Fabbricato | FABBRICATI          |                             | 728.410,81    | 815.233,35           | 0,00                    | 0,00        | 35.299,13 | 779.934,22         |
| B    | 200   | 31-12-2000  | ASILO NIDO - CAPOLUOGO                                                            | Fabbricato | FABBRICATI          |                             | 486.399,11    | 918.639,16           | 0,00                    | 1.053,73    | 27.115,38 | 892.577,51         |
| B    | 202   | 31-12-2000  | SCUOLA MATERNA ARCOBALENO                                                         | Fabbricato | FABBRICATI          |                             | 333.631,16    | 304.478,54           | 0,00                    | 257.164,60  | 15.682,74 | 545.960,40         |
| B    | 204   | 31-12-2000  | SCUOLA MATERNA RODARI - V.LE DELLA RESISTENZA                                     | Fabbricato | FABBRICATI          |                             | 346.625,21    | 708.528,28           | 0,00                    | 0,00        | 20.385,95 | 688.142,33         |
| B    | 205   | 31-12-2000  | SCUOLA ELEMENTARE "DANTE ALIGHIERI" - CAPOLUOGO                                   | Fabbricato | FABBRICATI          |                             | 1.843.849,26  | 2.425.319,66         | 0,00                    | 751.098,62  | 89.684,27 | 3.086.734,01       |
| B    | 207   | 31-12-2000  | ASILO NIDO - SAGGINALE                                                            | Fabbricato | FABBRICATI          |                             | 395.089,53    | 204.099,73           | 0,00                    | 0,00        | 8.457,25  | 195.642,48         |
| B    | 208   | 31-12-2000  | EX SCUOLA ELEMENTARE - RAZZUOLO                                                   | Fabbricato | FABBRICATI          |                             | 142.975,93    | 77.532,61            | 0,00                    | 0,00        | 3.188,56  | 74.344,05          |
| B    | 209   | 31-12-2000  | SCUOLA ELEMENTARE DI LUCO                                                         | Fabbricato | FABBRICATI          |                             | 491.666,97    | 622.339,96           | 0,00                    | 0,00        | 21.960,54 | 600.379,42         |
| B    | 212   | 31-12-2000  | EX SCUOLA ELEMENTARE FALTONA                                                      | Fabbricato | FABBRICATI          |                             | 197.699,70    | 93.625,75            | 0,00                    | 0,00        | 3.972,35  | 89.653,40          |
| B    | 214   | 31-12-2000  | EX SCUOLA ELEMENTARE DI POLCANTO - PUNTO TAPPA                                    | Fabbricato | FABBRICATI          |                             | 112.794,19    | 63.931,71            | 0,00                    | 0,00        | 2.624,61  | 61.307,10          |
| B    | 215   | 31-12-2000  | SCUOLA ELEMENTARE DI RONTA                                                        | Fabbricato | FABBRICATI          |                             | 762.083,80    | 515.461,50           | 0,00                    | 5.490,00    | 20.518,54 | 500.432,96         |
| B    | 216   | 31-12-2000  | PALESTRA - SCUOLA ELEMENTARE DI RONTA                                             | Fabbricato | FABBRICATI          |                             | 354.496,02    | 230.510,07           | 0,00                    | 0,00        | 9.448,53  | 221.061,54         |
| B    | 217   | 31-12-2000  | SCUOLA MATERNA SAGGINALE                                                          | Fabbricato | FABBRICATI          |                             | 168.571,53    | 129.983,61           | 0,00                    | 45.524,02   | 5.922,83  | 169.584,80         |
| B    | 218   | 31-12-2000  | SCUOLA MATERNA DI PANICAGLIA                                                      | Fabbricato | FABBRICATI          |                             | 179.107,25    | 1.082.112,62         | 0,00                    | 16.305,30   | 31.978,80 | 1.066.439,12       |
| B    | 220   | 31-12-2000  | SCUOLA MATERNA - CAPOLUOGO                                                        | Fabbricato | FABBRICATI          |                             | 323.095,44    | 733.204,86           | 0,00                    | 0,00        | 21.512,07 | 711.692,79         |
| B    | 221   | 31-12-2000  | SCUOLA MEDIA - ELEMENTARE VIA DON MINZONI                                         | Fabbricato | FABBRICATI          |                             | 2.991.617,90  | 2.481.912,26         | 0,00                    | 116.320,65  | 89.361,13 | 2.508.871,78       |
| B    | 223   | 31-12-2000  | PALESTRA - SCUOLE MEDIE VIA DON MINZONI                                           | Fabbricato | FABBRICATI          |                             | 619.748,28    | 391.460,27           | 0,00                    | 7.406,77    | 16.155,98 | 382.711,06         |
| B    | 225   | 31-12-2000  | EX SCUOLE ELEMENTARI - VIA DON MINZONI<br><b>Bene dismesso in data 24-11-2020</b> | Fabbricato | FABBRICATI          |                             | 351.965,38    | 246.173,66           | 0,00                    | -246.173,66 | 0,00      | 0,00               |
| B    | 226   | 31-12-2000  | NUOVA SEDE UFFICI COMUNALI - EX IPSIA                                             | Fabbricato | FABBRICATI          |                             | 788.552,22    | 842.150,52           | 0,00                    | 0,00        | 33.174,46 | 808.976,06         |
| B    | 228   | 31-12-2000  | LABORATORI EX IPSIA                                                               | Fabbricato | FABBRICATI          |                             | 136.344,62    | 527.687,27           | 0,00                    | 0,00        | 17.795,59 | 509.891,68         |

|   |      |            |                                                                                                   |            |                   |  |              |              |      |           |            |              |
|---|------|------------|---------------------------------------------------------------------------------------------------|------------|-------------------|--|--------------|--------------|------|-----------|------------|--------------|
| B | 230  | 31-12-2000 | MUSEO - VILLA PECORI GIRALDI                                                                      | Fabbricato | FABBRICATI        |  | 4.462.187,61 | 2.457.308,23 | 0,00 | 0,00      | 100.787,12 | 2.356.521,11 |
| B | 242  | 31-12-2000 | UFFICI EX PRETURA                                                                                 | Fabbricato | FABBRICATI        |  | 9.296,22     | 13.206,53    | 0,00 | 0,00      | 432,18     | 12.774,35    |
| B | 247  | 31-12-2000 | UFFICI U.S.L. - CASE ASISMICHE RABATTA                                                            | Fabbricato | FABBRICATI        |  | 22.310,94    | 10.486,11    | 0,00 | 0,00      | 446,22     | 10.039,89    |
| B | 267  | 31-12-2000 | PISCINA COMUNALE                                                                                  | Fabbricato | FABBRICATI        |  | 774.685,35   | 428.730,45   | 0,00 | 29.152,14 | 18.917,06  | 438.965,53   |
| B | 269  | 31-12-2000 | STADIO ROMANELLI                                                                                  | Fabbricato | FABBRICATI        |  | 335.696,98   | 653.899,09   | 0,00 | 32.667,19 | 22.474,75  | 664.091,53   |
| B | 274  | 31-12-2000 | CAMPO SPORTIVO DI RONTA                                                                           | Fabbricato | FABBRICATI        |  | 154.937,07   | 84.233,97    | 0,00 | 0,00      | 3.451,23   | 80.782,74    |
| B | 275  | 31-12-2000 | CAMPO SPORTIVO SAGGINALE                                                                          | Fabbricato | FABBRICATI        |  | 129.114,22   | 315.172,17   | 0,00 | 0,00      | 9.943,39   | 305.228,78   |
| B | 276  | 31-12-2000 | CAMPO SPORTIVO DI GREZZANO                                                                        | Fabbricato | FABBRICATI        |  | 103.291,38   | 173.201,56   | 0,00 | 0,00      | 5.948,66   | 167.252,90   |
| B | 278  | 31-12-2000 | CAMPO SPORTIVO DI POLCANTO                                                                        | Fabbricato | FABBRICATI        |  | 61.974,83    | 83.346,55    | 0,00 | 0,00      | 3.209,69   | 80.136,86    |
| B | 1166 | 01-01-2006 | NUOVA SEDE POLIZIA MUNICIPALE                                                                     | Fabbricato | FABBRICATI        |  | 1.283,04     | 179.325,37   | 0,00 | 0,00      | 5.316,61   | 174.008,76   |
| B | 1183 | 01-01-2006 | NUOVA STRUTTURA POLIVALENTE C/O AREA ROMANELLI                                                    | Fabbricato | FABBRICATI        |  | 394.019,00   | 281.629,77   | 0,00 | 0,00      | 8.951,95   | 272.677,82   |
| B | 1344 | 10-05-2007 | PISTA CICLOPEDONALE SUL FIUME SIEVE                                                               | Terreno    | IMPIANTI SPORTIVI |  | 1.652,40     | 549.967,36   | 0,00 | 0,00      | 15.000,13  | 534.967,23   |
| B | 2117 | 01-01-2010 | PISTA CICLOPEDONALE DI COLLEGAMENTO OSPEDALE/POLO SCOLASTICO                                      | Terreno    | IMPIANTI SPORTIVI |  | 4.552,94     | 100.536,71   | 0,00 | 0,00      | 2.623,77   | 97.912,94    |
| B | 2118 | 01-01-2016 | PISTA CICLOPEDONALE BORGO SAN LORENZO / SAN PIERO                                                 | Terreno    | TERRENI           |  | 2.514,49     | 430.493,42   | 0,00 | 0,00      | 13.358,95  | 417.134,47   |
| B | 2120 | 01-01-2016 | NUOVA PALESTRA GINNASTICA ARTISTICA AREA ROMANELLI                                                | Fabbricato | FABBRICATI        |  | 18.379,81    | 428.154,20   | 0,00 | 0,00      | 15.638,12  | 412.516,08   |
| B | 2122 | 14-12-2017 | PRESTAZIONI PROFESSIONALI - REALIZZAZIONE ROTATORIA RONTA                                         | Altro Imm. | STRADE            |  | 4.479,80     | 4.199,82     | 0,00 | 0,00      | 134,39     | 4.065,43     |
| B | 2123 | 27-12-2017 | ONORARIO REDAZIONE PROGETTO FATTIBILITA' IMPIANTO SPORTIVO LUCO                                   | Fabbricato | IMPIANTI SPORTIVI |  | 7.863,40     | 7.535,75     | 0,00 | 0,00      | 157,27     | 7.378,48     |
| B | 2124 | 30-01-2018 | RELAZIONE GEOLOGICA E GEOTECNICA A SUPPORTO DELLA PROGETTAZIONE INTERVENTO IMPIANTO SPORTIVO LUCO | Terreno    | IMPIANTI SPORTIVI |  | 8.509,26     | 17.284,54    | 0,00 | 0,00      | 358,85     | 16.925,69    |
| B | 2125 | 31-12-2018 | CENTRO D'INCONTRO P.ZA DANTE                                                                      | Fabbricato | FABBRICATI        |  | 470,92       | 43.966,41    | 0,00 | 7.791,56  | 1.053,12   | 50.704,85    |
| B | 2126 | 21-11-2019 | PISTA CICLOPEDONALE                                                                               | Terreno    | TERRENI           |  | 11.211,80    | 11.211,80    | 0,00 | 0,00      | 0,00       | 11.211,80    |
| B | 2127 | 12-11-2019 | CAMPO DI CALCIO A SETTE A LUCO                                                                    | Impianto   | IMPIANTI SPORTIVI |  | 131.012,70   | 131.378,09   | 0,00 | 69.363,15 | 4.210,87   | 196.530,37   |

### Beni immobili patrimoniali disponibili

| Mod. | Prog. | Attivazione | Descrizione                                        | Tipo       | Tipologia/categoria | Aggregazione raggruppamento | Costo storico | Consistenza iniziale | Variazioni per scorporo | Variazioni | Ammortam. | Consistenza finale |
|------|-------|-------------|----------------------------------------------------|------------|---------------------|-----------------------------|---------------|----------------------|-------------------------|------------|-----------|--------------------|
| C    | 183   | 31-12-2000  | AREA EX GABINETTI CAPOLUOGO                        | Terreno    | TERRENI             |                             | 0,00          | 0,00                 | 0,00                    | 0,00       | 0,00      | 0,00               |
| C    | 198   | 31-12-2000  | EX MACELLI PUBBLICI                                | Fabbricato | FABBRICATI          |                             | 160.514,80    | 501.447,46           | 0,00                    | 0,00       | 4.997,29  | 496.450,17         |
| C    | 213   | 01-01-2004  | PUNTO TAPPA G.E.A. - SCUOLA ELEMENTARE DI CASAGLIA | Fabbricato | FABBRICATI          |                             | 129.889,65    | 68.815,25            | 0,00                    | 0,00       | 2.758,33  | 66.056,92          |
| C    | 219   | 31-12-2000  | CIRCOLO CULTURALE - SCUOLA MATERNA DI PANICAGLIA   | Fabbricato | FABBRICATI          |                             | 156.563,91    | 73.584,99            | 0,00                    | 0,00       | 3.131,28  | 70.453,71          |
| C    | 224   | 31-12-2000  | ALLOGGIO CUSTODE - SCUOLA MEDIA DON MINZONI        | Fabbricato | FABBRICATI          |                             | 24.402,59     | 11.469,19            | 0,00                    | 0,00       | 488,05    | 10.981,14          |
| C    | 232   | 31-12-2000  | BAR - EDIFICIO VIA O. BANDINI                      | Fabbricato | FABBRICATI          |                             | 57.918,37     | 27.221,64            | 0,00                    | 0,00       | 1.158,37  | 26.063,27          |
| C    | 233   | 31-12-2000  | APPARTAMENTO - EDIFICIO VIA O. BANDINI             | Fabbricato | FABBRICATI          |                             | 25.822,84     | 12.136,65            | 0,00                    | 0,00       | 516,46    | 11.620,19          |
| C    | 234   | 31-12-2000  | MAGAZZINO - EDIFICIO VIA O. BANDINI                | Fabbricato | FABBRICATI          |                             | 15.961,62     | 7.501,95             | 0,00                    | 0,00       | 319,23    | 7.182,72           |
| C    | 235   | 31-12-2000  | APPARTAMENTO - EDIFICIO VIA O. BANDINI             | Fabbricato | FABBRICATI          |                             | 25.822,84     | 12.136,65            | 0,00                    | 0,00       | 516,46    | 11.620,19          |
| C    | 236   | 31-12-2000  | APPARTAMENTO - EDIFICIO VIA O. BANDINI             | Fabbricato | FABBRICATI          |                             | 25.822,84     | 12.136,65            | 0,00                    | 0,00       | 516,46    | 11.620,19          |
| C    | 237   | 31-12-2000  | APPARTAMENTO - EDIFICIO VIA O. BANDINI             | Fabbricato | FABBRICATI          |                             | 38.734,27     | 18.205,06            | 0,00                    | 0,00       | 774,69    | 17.430,37          |
| C    | 238   | 31-12-2000  | APPARTAMENTO - EDIFICIO VIA O. BANDINI             | Fabbricato | FABBRICATI          |                             | 29.050,70     | 13.653,86            | 0,00                    | 0,00       | 581,01    | 13.072,85          |
| C    | 239   | 31-12-2000  | APPARTAMENTO - EDIFICIO VIA O. BANDINI             | Fabbricato | FABBRICATI          |                             | 25.822,84     | 12.136,65            | 0,00                    | 0,00       | 516,46    | 11.620,19          |
| C    | 240   | 31-12-2005  | EX PRETURA P.ZA DEL POPOLO                         | Fabbricato | FABBRICATI          |                             | 680.068,45    | 174.338,99           | 0,00                    | 0,00       | 7.343,62  | 166.995,37         |
| C    | 243   | 31-12-2000  | APPARTAMENTO - EDIFICIO PIAZZA DEL POPOLO          | Fabbricato | FABBRICATI          |                             | 290,51        | 136,47               | 0,00                    | 0,00       | 5,81      | 130,66             |
| C    | 244   | 31-12-2000  | APPARTAMENTO - EDIFICIO PIAZZA DEL POPOLO          | Fabbricato | FABBRICATI          |                             | 225,95        | 106,17               | 0,00                    | 0,00       | 4,52      | 101,65             |
| C    | 245   | 31-12-2000  | MAGAZZINO - EDIFICIO VIA DEI MACELLI               | Fabbricato | FABBRICATI          |                             | 8.738,45      | 4.107,12             | 0,00                    | 0,00       | 174,77    | 3.932,35           |
| C    | 246   | 31-12-2000  | ABITAZIONE - EDIFICIO VIA DUE GIUGNO               | Fabbricato | FABBRICATI          |                             | 14.460,79     | 6.796,61             | 0,00                    | 0,00       | 289,22    | 6.507,39           |
| C    | 248   | 31-12-2000  | ABITAZIONE - CASE ASISMICHE CASAGLIA               | Fabbricato | FABBRICATI          |                             | 22.594,99     | 11.252,26            | 0,00                    | 0,00       | 475,79    | 10.776,47          |
| C    | 249   | 31-12-2000  | PALCHETTO TEATRO GIOTTO                            | Fabbricato | FABBRICATI          |                             | 10.329,14     | 4.854,77             | 0,00                    | 0,00       | 206,58    | 4.648,19           |
| C    | 250   | 31-12-2000  | SALETTA COMUNALE PIAZZA CURTATONE E MONTANARA      | Fabbricato | FABBRICATI          |                             | 61.790,25     | 56.001,68            | 0,00                    | 0,00       | 1.967,06  | 54.034,62          |
| C    | 251   | 31-12-2000  | EDIFICIO DI PIAZZA CURTATONE E MONTANARA           | Fabbricato | FABBRICATI          |                             | 50.555,66     | 32.970,56            | 0,00                    | 0,00       | 1.308,19  | 31.662,37          |
| C    | 252   | 31-12-2000  | UFFICI - EDIFICIO DI PIAZZA                        | Fabbricato | FABBRICATI          |                             | 93.995,16     | 44.177,81            | 0,00                    | 0,00       | 1.879,90  | 42.297,91          |

|   |     |            | CURTATONE E MONTANARA                              |            |            |  |           |           |      |      |          |           |
|---|-----|------------|----------------------------------------------------|------------|------------|--|-----------|-----------|------|------|----------|-----------|
| C | 253 | 31-12-2000 | APPARTAMENTO-EDIFICIO PIAZZA CURTATONE E MONTANARA | Fabbricato | FABBRICATI |  | 45.189,98 | 24.011,40 | 0,00 | 0,00 | 998,16   | 23.013,24 |
| C | 255 | 31-12-2000 | APPARTAMENTO-EDIFICIO PIAZZA CURTATONE E MONTANARA | Fabbricato | FABBRICATI |  | 45.189,98 | 24.011,38 | 0,00 | 0,00 | 998,16   | 23.013,22 |
| C | 257 | 31-12-2000 | APPARTAMENTO-EDIFICIO PIAZZA CURTATONE E MONTANARA | Fabbricato | FABBRICATI |  | 45.189,98 | 24.011,38 | 0,00 | 0,00 | 998,16   | 23.013,22 |
| C | 259 | 31-12-2000 | APPARTAMENTO-EDIFICIO PIAZZA CURTATONE E MONTANARA | Fabbricato | FABBRICATI |  | 45.189,98 | 24.011,38 | 0,00 | 0,00 | 998,16   | 23.013,22 |
| C | 261 | 31-12-2000 | APPARTAMENTO-EDIFICIO PIAZZA CURTATONE E MONTANARA | Fabbricato | FABBRICATI |  | 45.189,98 | 33.728,09 | 0,00 | 0,00 | 1.205,27 | 32.522,82 |
| C | 264 | 31-12-2000 | CAPANNONE CARNEVALE                                | Fabbricato | FABBRICATI |  | 55.674,05 | 30.545,90 | 0,00 | 0,00 | 1.278,85 | 29.267,05 |
| C | 265 | 31-12-2000 | ALLOGGIO CUSTODE - CAPANNONE CARNEVALE             | Fabbricato | FABBRICATI |  | 14.822,31 | 6.966,46  | 0,00 | 0,00 | 296,45   | 6.670,01  |
| C | 266 | 31-12-2000 | CANTIERE COMUNALE                                  | Fabbricato | FABBRICATI |  | 57.223,42 | 56.565,62 | 0,00 | 0,00 | 1.771,24 | 54.794,38 |
| C | 273 | 31-12-2000 | ALLOGGIO CUSTODE - STADIO ROMANELLI                | Fabbricato | FABBRICATI |  | 29.050,70 | 13.653,86 | 0,00 | 0,00 | 581,01   | 13.072,85 |
| C | 280 | 31-12-2000 | UFFICI VARI - RONTA - EX CASA DEL FASCIO           | Fabbricato | FABBRICATI |  | 63.524,20 | 29.856,33 | 0,00 | 0,00 | 1.270,48 | 28.585,85 |
| C | 281 | 31-12-2000 | TERRENI                                            | Terreno    | TERRENI    |  | 161,60    | 161,60    | 0,00 | 0,00 | 0,00     | 161,60    |
| C | 282 | 31-12-2000 | TERRENO                                            | Terreno    | TERRENI    |  | 8,29      | 8,29      | 0,00 | 0,00 | 0,00     | 8,29      |
| C | 283 | 31-12-2000 | TERRENI                                            | Terreno    | TERRENI    |  | 16.177,75 | 16.177,75 | 0,00 | 0,00 | 0,00     | 16.177,75 |
| C | 284 | 31-12-2000 | TERRENO                                            | Terreno    | TERRENI    |  | 410,58    | 410,58    | 0,00 | 0,00 | 0,00     | 410,58    |
| C | 285 | 31-12-2000 | TERRENI                                            | Terreno    | TERRENI    |  | 825,04    | 825,04    | 0,00 | 0,00 | 0,00     | 825,04    |
| C | 286 | 31-12-2000 | TERRENI                                            | Terreno    | TERRENI    |  | 2.533,22  | 2.533,22  | 0,00 | 0,00 | 0,00     | 2.533,22  |
| C | 287 | 31-12-2000 | TERRENI                                            | Terreno    | TERRENI    |  | 17.285,75 | 17.285,75 | 0,00 | 0,00 | 0,00     | 17.285,75 |
| C | 288 | 31-12-2000 | TERRENI                                            | Terreno    | TERRENI    |  | 4.149,56  | 4.149,56  | 0,00 | 0,00 | 0,00     | 4.149,56  |
| C | 289 | 31-12-2000 | TERRENI                                            | Terreno    | TERRENI    |  | 1.224,78  | 1.224,78  | 0,00 | 0,00 | 0,00     | 1.224,78  |
| C | 290 | 31-12-2000 | TERRENI                                            | Terreno    | TERRENI    |  | 911,77    | 911,77    | 0,00 | 0,00 | 0,00     | 911,77    |
| C | 291 | 31-12-2000 | TERRENI                                            | Terreno    | TERRENI    |  | 8.989,41  | 8.989,41  | 0,00 | 0,00 | 0,00     | 8.989,41  |
| C | 292 | 31-12-2000 | TERRENO                                            | Terreno    | TERRENI    |  | 319,13    | 319,13    | 0,00 | 0,00 | 0,00     | 319,13    |
| C | 293 | 31-12-2000 | TERRENI                                            | Terreno    | TERRENI    |  | 3.247,75  | 3.247,75  | 0,00 | 0,00 | 0,00     | 3.247,75  |
| C | 294 | 31-12-2000 | TERRENI                                            | Terreno    | TERRENI    |  | 330,40    | 330,40    | 0,00 | 0,00 | 0,00     | 330,40    |
| C | 295 | 31-12-2000 | TERRENO                                            | Terreno    | TERRENI    |  | 147,04    | 147,04    | 0,00 | 0,00 | 0,00     | 147,04    |
| C | 296 | 31-12-2000 | TERRENO                                            | Terreno    | TERRENI    |  | 611,23    | 611,23    | 0,00 | 0,00 | 0,00     | 611,23    |
| C | 297 | 31-12-2000 | TERRENO                                            | Terreno    | TERRENI    |  | 166,56    | 166,56    | 0,00 | 0,00 | 0,00     | 166,56    |
| C | 298 | 31-12-2000 | TERRENO                                            | Terreno    | TERRENI    |  | 7,44      | 7,44      | 0,00 | 0,00 | 0,00     | 7,44      |
| C | 299 | 31-12-2000 | TERRENI                                            | Terreno    | TERRENI    |  | 26.306,77 | 26.306,77 | 0,00 | 0,00 | 0,00     | 26.306,77 |
| C | 300 | 31-12-2000 | TERRENI                                            | Terreno    | TERRENI    |  | 1.711,01  | 1.711,01  | 0,00 | 0,00 | 0,00     | 1.711,01  |

|   |     |            |                                             |            |            |  |            |            |      |      |          |            |
|---|-----|------------|---------------------------------------------|------------|------------|--|------------|------------|------|------|----------|------------|
| C | 301 | 31-12-2000 | TERRENI                                     | Terreno    | TERRENI    |  | 68.067,11  | 68.067,11  | 0,00 | 0,00 | 0,00     | 68.067,11  |
| C | 302 | 31-12-2000 | TERRENI                                     | Terreno    | TERRENI    |  | 19.289,67  | 19.289,67  | 0,00 | 0,00 | 0,00     | 19.289,67  |
| C | 303 | 31-12-2000 | TERRENI                                     | Terreno    | TERRENI    |  | 10.547,77  | 10.547,77  | 0,00 | 0,00 | 0,00     | 10.547,77  |
| C | 304 | 31-12-2000 | TERRENI                                     | Terreno    | TERRENI    |  | 1.106,33   | 1.106,33   | 0,00 | 0,00 | 0,00     | 1.106,33   |
| C | 305 | 31-12-2000 | TERRENI                                     | Terreno    | TERRENI    |  | 22.910,16  | 22.910,16  | 0,00 | 0,00 | 0,00     | 22.910,16  |
| C | 306 | 31-12-2000 | TERRENI                                     | Terreno    | TERRENI    |  | 5.860,69   | 5.860,69   | 0,00 | 0,00 | 0,00     | 5.860,69   |
| C | 307 | 31-12-2000 | TERRENI                                     | Terreno    | TERRENI    |  | 39.438,07  | 39.438,07  | 0,00 | 0,00 | 0,00     | 39.438,07  |
| C | 308 | 31-12-2000 | TERRENI                                     | Terreno    | TERRENI    |  | 2.689,71   | 2.689,71   | 0,00 | 0,00 | 0,00     | 2.689,71   |
| C | 309 | 31-12-2000 | TERRENI                                     | Terreno    | TERRENI    |  | 34.012,99  | 34.012,99  | 0,00 | 0,00 | 0,00     | 34.012,99  |
| C | 310 | 31-12-2000 | TERRENO                                     | Terreno    | TERRENI    |  | 294,38     | 294,38     | 0,00 | 0,00 | 0,00     | 294,38     |
| C | 311 | 31-12-2000 | TERRENI                                     | Terreno    | TERRENI    |  | 1.506,76   | 1.506,76   | 0,00 | 0,00 | 0,00     | 1.506,76   |
| C | 312 | 31-12-2000 | TERRENI                                     | Terreno    | TERRENI    |  | 2.794,64   | 2.794,64   | 0,00 | 0,00 | 0,00     | 2.794,64   |
| C | 313 | 31-12-2000 | TERRENO                                     | Terreno    | TERRENI    |  | 22,66      | 22,66      | 0,00 | 0,00 | 0,00     | 22,66      |
| C | 314 | 31-12-2000 | TERRENI                                     | Terreno    | TERRENI    |  | 212,34     | 212,34     | 0,00 | 0,00 | 0,00     | 212,34     |
| C | 315 | 31-12-2000 | TERRENO                                     | Terreno    | TERRENI    |  | 5,69       | 5,69       | 0,00 | 0,00 | 0,00     | 5,69       |
| C | 316 | 31-12-2000 | TERRENO                                     | Terreno    | TERRENI    |  | 5,81       | 5,81       | 0,00 | 0,00 | 0,00     | 5,81       |
| C | 317 | 31-12-2000 | TERRENI                                     | Terreno    | TERRENI    |  | 3.424,50   | 3.424,50   | 0,00 | 0,00 | 0,00     | 3.424,50   |
| C | 318 | 31-12-2000 | TERRENI                                     | Terreno    | TERRENI    |  | 2.581,91   | 2.581,91   | 0,00 | 0,00 | 0,00     | 2.581,91   |
| C | 319 | 31-12-2000 | TERRENO                                     | Terreno    | TERRENI    |  | 0,58       | 0,58       | 0,00 | 0,00 | 0,00     | 0,58       |
| C | 320 | 31-12-2000 | TERRENO                                     | Terreno    | TERRENI    |  | 10,30      | 10,30      | 0,00 | 0,00 | 0,00     | 10,30      |
| C | 321 | 31-12-2000 | FABBRICATO VIA BROCCHI                      | Fabbricato | FABBRICATI |  | 117.173,74 | 58.781,73  | 0,00 | 0,00 | 2.421,23 | 56.360,50  |
| C | 338 | 31-12-2001 | TENUTA FERRACCI - PUNTO TAPPA TREKKING      | Fabbricato | FABBRICATI |  | 15.054,30  | 12.544,98  | 0,00 | 0,00 | 413,09   | 12.131,89  |
| C | 340 | 31-12-2001 | VARI TERRENI ANNESSI TENUTA FERRACCI        | Terreno    | TERRENI    |  | 0,00       | 0,00       | 0,00 | 0,00 | 0,00     | 0,00       |
| C | 383 | 27-12-2002 | ALLOGGI VIA FAENTINA                        | Fabbricato | FABBRICATI |  | 58.256,00  | 30.851,74  | 0,00 | 0,00 | 1.165,12 | 29.686,62  |
| C | 384 | 27-12-2002 | ALLOGGI VIA DON MINZONI                     | Fabbricato | FABBRICATI |  | 198.836,00 | 105.301,37 | 0,00 | 0,00 | 3.976,72 | 101.324,65 |
| C | 385 | 27-12-2002 | ALLOGGIO VIA I MAGGIO                       | Fabbricato | FABBRICATI |  | 24.274,00  | 12.855,24  | 0,00 | 0,00 | 485,48   | 12.369,76  |
| C | 415 | 27-12-2002 | CANTIERE COMUNALE                           | Fabbricato | FABBRICATI |  | 4.648,11   | 98.786,28  | 0,00 | 0,00 | 2.127,37 | 96.658,91  |
| C | 425 | 27-12-2002 | CENTRO RICREATIVO RONTA                     | Fabbricato | FABBRICATI |  | 14.706,11  | 59.854,70  | 0,00 | 0,00 | 2.222,94 | 57.631,76  |
| C | 617 | 03-03-2003 | ALLOGGI EX ATER VIA GOBETTI N. 12 - 14 - 16 | Fabbricato | FABBRICATI |  | 246.525,49 | 132.410,06 | 0,00 | 0,00 | 4.941,78 | 127.468,28 |
| C | 618 | 03-03-2003 | ALLOGGI EX ATER VIA I MAGGIO N. 26          | Fabbricato | FABBRICATI |  | 11.899,52  | 5.085,92   | 0,00 | 0,00 | 237,99   | 4.847,93   |
| C | 620 | 03-03-2003 | ALLOGGI EX ATER VIA I MAGGIO N. 30          | Fabbricato | FABBRICATI |  | 35.688,29  | 17.018,76  | 0,00 | 0,00 | 713,77   | 16.304,99  |
| C | 621 | 03-03-2003 | ALLOGGI EX ATER VIA LANDI N. 1 - 3          | Fabbricato | FABBRICATI |  | 36.877,71  | 30.652,18  | 0,00 | 0,00 | 1.056,04 | 29.596,14  |
| C | 622 | 03-03-2003 | ALLOGGI EX ATER VIA LANDI N. 2              | Fabbricato | FABBRICATI |  | 18.386,19  | 7.794,27   | 0,00 | 0,00 | 367,72   | 7.426,55   |
| C | 623 | 03-03-2003 | ALLOGGIO EX ATER VIA                        | Fabbricato | FABBRICATI |  | 3.184,70   | 964,74     | 0,00 | 0,00 | 63,69    | 901,05     |

| FAENTINA N. 88 |      |            |                                                   |            |            |  |            |            |      |      |           |            |
|----------------|------|------------|---------------------------------------------------|------------|------------|--|------------|------------|------|------|-----------|------------|
| C              | 624  | 03-03-2003 | ALLOGGI EX ATER VIA DEL CANTONE N. 50             | Fabbricato | FABBRICATI |  | 11.250,80  | 4.768,54   | 0,00 | 0,00 | 225,02    | 4.543,52   |
| C              | 625  | 03-03-2003 | ALLOGGI EX ATER VIA TRAVERSI N. 17                | Fabbricato | FABBRICATI |  | 51.950,59  | 48.872,28  | 0,00 | 0,00 | 1.519,04  | 47.353,24  |
| C              | 627  | 03-03-2003 | ALLOGGI EX ATER VIA GOBETTI N. 6                  | Fabbricato | FABBRICATI |  | 82.148,24  | 55.246,56  | 0,00 | 0,00 | 1.885,72  | 53.360,84  |
| C              | 628  | 03-03-2003 | ALLOGGI EX ATER VIALE P. GIRALDI N. 27 - 29       | Fabbricato | FABBRICATI |  | 14.175,80  | 7.584,28   | 0,00 | 0,00 | 283,52    | 7.300,76   |
| C              | 629  | 03-03-2003 | ALLOGGI EX ATER VIA DON MINZONI N. 5 - 7 - 9      | Fabbricato | FABBRICATI |  | 232.870,02 | 124.802,31 | 0,00 | 0,00 | 4.679,12  | 120.123,19 |
| C              | 630  | 03-03-2003 | ALLOGGIO EX ATER VIA I MAGGIO N. 32 - 34          | Fabbricato | FABBRICATI |  | 57.863,78  | 30.957,94  | 0,00 | 0,00 | 1.157,28  | 29.800,66  |
| C              | 631  | 03-03-2003 | ALLOGGIO EX ATER V.LE PECORI GIRALDI N. 4 INT. 1  | Fabbricato | FABBRICATI |  | 0,00       | 0,00       | 0,00 | 0,00 | 0,00      | 0,00       |
| C              | 632  | 03-03-2003 | ALLOGGI EX ATER VIA DON MARGHERI N. 18/A-C        | Fabbricato | FABBRICATI |  | 360.713,11 | 196.693,91 | 0,00 | 0,00 | 7.292,86  | 189.401,05 |
| C              | 633  | 03-03-2003 | ALLOGGI EX ATER VIA CHE GUEVARA N. 10-12          | Fabbricato | FABBRICATI |  | 510.000,00 | 260.106,99 | 0,00 | 0,00 | 10.200,00 | 249.906,99 |
| C              | 634  | 03-03-2003 | ALLOGGI EX ATER VIA PIERI STELLA N. 1-5           | Fabbricato | FABBRICATI |  | 510.000,00 | 272.856,99 | 0,00 | 0,00 | 10.200,00 | 262.656,99 |
| C              | 635  | 03-03-2003 | ALLOGGI EX ATER VIA DON MARGHERI N. 24/A - 28/A-C | Fabbricato | FABBRICATI |  | 983.466,01 | 526.167,79 | 0,00 | 0,00 | 19.669,32 | 506.498,47 |
| C              | 641  | 01-01-2003 | EX OSPEDALE DI LUCO - PORZIONI                    | Fabbricato | FABBRICATI |  | 67.976,62  | 36.091,30  | 0,00 | 0,00 | 1.362,06  | 34.729,24  |
| C              | 643  | 01-01-2003 | ALLOGGIO VIA DI GREZZANO N. 28                    | Fabbricato | FABBRICATI |  | 32.279,00  | 17.107,87  | 0,00 | 0,00 | 645,58    | 16.462,29  |
| C              | 644  | 01-01-2003 | ALLOGGI VIA DON MINZONI N. 10                     | Fabbricato | FABBRICATI |  | 56.810,00  | 30.109,30  | 0,00 | 0,00 | 1.136,20  | 28.973,10  |
| C              | 646  | 19-05-2003 | CAPANNONE AREA FORO BOARIO                        | Fabbricato | FABBRICATI |  | 322.330,56 | 238.476,94 | 0,00 | 0,00 | 8.147,10  | 230.329,84 |
| C              | 653  | 01-01-2003 | CAPANNONE CUCINA FORO BOARIO                      | Fabbricato | FABBRICATI |  | 0,00       | 44.084,93  | 0,00 | 0,00 | 1.282,41  | 42.802,52  |
| C              | 666  | 01-01-2003 | APPARTAMENTO OBIETTORI E AMBULATORIO              | Fabbricato | FABBRICATI |  | 1.297,44   | 29.199,55  | 0,00 | 0,00 | 998,39    | 28.201,16  |
| C              | 863  | 20-04-2004 | GIARDINI VIA I MAGGIO                             | Terreno    | TERRENI    |  | 1.350,00   | 695.148,01 | 0,00 | 0,00 | 0,00      | 695.148,01 |
| C              | 873  | 01-01-2004 | AREA FRESATO                                      | Terreno    | TERRENI    |  | 2.000,00   | 2.000,00   | 0,00 | 0,00 | 0,00      | 2.000,00   |
| C              | 875  | 01-01-2004 | PALCO TEATRO GIOTTO                               | Fabbricato | FABBRICATI |  | 5.000,00   | 2.800,00   | 0,00 | 0,00 | 100,00    | 2.700,00   |
| C              | 880  | 05-03-2004 | AREA A VERDE "LA CITTADELLA"                      | Terreno    | TERRENI    |  | 2.500,00   | 2.500,00   | 0,00 | 0,00 | 0,00      | 2.500,00   |
| C              | 882  | 01-01-2004 | LOCALE VIA DEL POGGIO                             | Fabbricato | FABBRICATI |  | 5.000,00   | 2.800,00   | 0,00 | 0,00 | 100,00    | 2.700,00   |
| C              | 884  | 01-01-2004 | EX FARMACIA LUCO                                  | Fabbricato | FABBRICATI |  | 2.000,00   | 1.120,00   | 0,00 | 0,00 | 40,00     | 1.080,00   |
| C              | 1039 | 01-01-2005 | AREA VIA DOLOMITI                                 | Terreno    | TERRENI    |  | 0,00       | 0,00       | 0,00 | 0,00 | 0,00      | 0,00       |
| C              | 1665 | 18-12-2008 | NUOVO CENTRO POLIFUNZIONALE                       | Fabbricato | FABBRICATI |  | 129.600,00 | 519.595,21 | 0,00 | 0,00 | 14.048,15 | 505.547,06 |
| C              | 1866 | 01-01-2008 | TERRENO VIA BINI                                  | Terreno    | TERRENI    |  | 7.000,00   | 7.000,00   | 0,00 | 0,00 | 0,00      | 7.000,00   |
| C              | 1867 | 01-01-2008 | TERRENO LOC. FALTONA                              | Terreno    | TERRENI    |  | 834,00     | 834,00     | 0,00 | 0,00 | 0,00      | 834,00     |
| C              | 1868 | 01-01-2008 | TERRENO LOC. FALTONA                              | Terreno    | TERRENI    |  | 3.600,00   | 3.600,00   | 0,00 | 0,00 | 0,00      | 3.600,00   |

|   |      |            |                                               |            |            |  |            |              |      |      |           |              |
|---|------|------------|-----------------------------------------------|------------|------------|--|------------|--------------|------|------|-----------|--------------|
| C | 1869 | 01-01-2008 | ALLOGGIO RABATTA                              | Fabbricato | FABBRICATI |  | 100.000,00 | 68.000,00    | 0,00 | 0,00 | 2.000,00  | 66.000,00    |
| C | 1870 | 01-01-2008 | TERRENO IN VIA TRAVERSI                       | Terreno    | TERRENI    |  | 0,00       | 0,00         | 0,00 | 0,00 | 0,00      | 0,00         |
| C | 1872 | 16-01-2008 | NUOVI LOCALI C/O AREA EX<br>CONSORZIO AGRARIO | Fabbricato | FABBRICATI |  | 151.816,35 | 106.170,46   | 0,00 | 0,00 | 3.096,87  | 103.073,59   |
| C | 2035 | 01-01-2009 | EX BAGNI PUBBLICI VIA SAN<br>MARTINO          | Fabbricato | FABBRICATI |  | 2.123,20   | 1.507,46     | 0,00 | 0,00 | 42,46     | 1.465,00     |
| C | 2543 | 01-01-2013 | RIPETITORE POLCANTO                           | Fabbricato | FABBRICATI |  | 24.200,00  | 23.812,31    | 0,00 | 0,00 | 563,28    | 23.249,03    |
| C | 2544 | 01-01-2013 | RIPETITORE FALTONA                            | Fabbricato | FABBRICATI |  | 0,00       | 1.288,30     | 0,00 | 0,00 | 30,98     | 1.257,32     |
| C | 2548 | 01-01-2013 | CAPPELLA DEI PARTIGIANI                       | Fabbricato | FABBRICATI |  | 0,00       | 3.440,95     | 0,00 | 0,00 | 81,31     | 3.359,64     |
| C | 2776 | 23-04-2015 | RIPETITORE CASAGLIA                           | Fabbricato | FABBRICATI |  | 17.000,00  | 15.286,49    | 0,00 | 0,00 | 340,00    | 14.946,49    |
| C | 2779 | 23-04-2015 | RIPETITORE RONTA                              | Fabbricato | FABBRICATI |  | 16.000,00  | 14.387,29    | 0,00 | 0,00 | 320,00    | 14.067,29    |
| C | 2781 | 25-11-2015 | RIPETITORE RAZZUOLO                           | Fabbricato | FABBRICATI |  | 16.000,00  | 14.671,34    | 0,00 | 0,00 | 320,00    | 14.351,34    |
| C | 2782 | 01-01-2016 | ALLOGGI CASA SPA DI VIA<br>NICCOLAI           | Fabbricato | FABBRICATI |  | 25.878,11  | 1.364.111,58 | 0,00 | 0,00 | 24.854,85 | 1.339.256,73 |
| C | 2783 | 31-12-2018 | PALESTRA                                      | Terreno    | STRADE     |  | 0,00       | 0,00         | 0,00 | 0,00 | 0,00      | 0,00         |



**Fondo svalutazione crediti**

Entrate tributarie

| IMU ARRETATI               | anno<br>2016 | anno<br>2017 | anno<br>2018 | anno<br>2019 | anno<br>2020 | anno<br>2021 |
|----------------------------|--------------|--------------|--------------|--------------|--------------|--------------|
| Resisui conservati         | 231.763,80   | 217.666,48   | 548.615,28   | 510.759,11   | 600.863,55   | 581.377,70   |
| Residui riscossi           | 14.097,32    | 9.779,18     | 37.856,17    | 35.715,56    | 19.485,85    |              |
| Percentuale di riscossione | 6,08         | 4,49         | 6,90         | 6,99         | 3,24         |              |

media % di riscossione 5,54

% accantonamento obbligatorio 94,46

accantonamento minimo calcolato sul residui al 01/01/2021 549.156,25

accantonamento effettivo 571.734,25

| ICI ARRETRATI              | anno<br>2016 | anno<br>2017 | anno<br>2018 | anno<br>2019 | anno<br>2020 | anno<br>2021 |
|----------------------------|--------------|--------------|--------------|--------------|--------------|--------------|
| Resisui conservati         | 39.698,48    | 39.684,00    | 36.183,24    | 34.682,88    | 34.682,88    | 34.682,88    |
| Residui riscossi           | 14,48        | 3.500,76     | 1.500,36     | 0            | 0            |              |
| Percentuale di riscossione | 0,04         | 8,82         | 4,15         | -            | -            |              |

media % di riscossione 2,60

% accantonamento obbligatorio 97,40

accantonamento minimo calcolato sul residui al 01/01/2021 33.780,80

accantonamento effettivo 34.682,88

|                    | anno<br>2016 | anno<br>2017 | anno<br>2018 | anno<br>2019 | anno<br>2020 | anno<br>2021 |
|--------------------|--------------|--------------|--------------|--------------|--------------|--------------|
| Resisui conservati | 271.462,28   | 257.350,48   | 584.798,52   | 545.441,99   | 635.546,43   | 616.060,58   |
| Residui riscossi   | 14.111,80    | 13.279,94    | 39.356,53    | 35.715,56    | 19.485,85    |              |
|                    | 5,20         | 5,16         | 6,73         | 6,55         | 3,07         |              |

media % di riscossione 5,34

% accantonamento obbligatorio 94,66

accantonamento minimo calcolato sul residui al 01/01/2021 583.159,71

accantonamento effettivo 606.417,13

| residui complessivi all'1.01 |                                                           | 2016                | 2017                | 2018                | 2019                | 2020                | 2021                |
|------------------------------|-----------------------------------------------------------|---------------------|---------------------|---------------------|---------------------|---------------------|---------------------|
| 320                          | Tares                                                     | 206.909,33          | 110.501,09          | 46.061,43           | 12.766,76           |                     | -                   |
| 330                          | Tari                                                      | 1.469.629,91        | 1.840.966,21        | 2.488.903,50        | 1.613.686,10        | 1.431.235,90        | 1.357.305,02        |
| 310                          | Tari                                                      |                     |                     |                     | 1.549.206,11        | 2.602.672,45        | 3.669.589,47        |
|                              | <b>totale</b>                                             | <b>1.676.539,24</b> | <b>1.951.467,30</b> | <b>2.534.964,93</b> | <b>3.175.658,97</b> | <b>4.033.908,35</b> | <b>5.026.894,49</b> |
| riscossione residui          |                                                           |                     |                     |                     |                     |                     |                     |
| 320                          | Tares                                                     | 96.408,24           | 64.439,66           | 33.294,67           | 12.766,76           |                     |                     |
| 330                          | Tari                                                      | 726.357,76          | 702.757,59          | 871.856,03          | 182.450,20          | 73.930,88           |                     |
| 310                          | Tari                                                      |                     |                     |                     | 872.809,38          | 1.192.309,75        |                     |
|                              |                                                           | 822.766,00          | 767.197,25          | 905.150,70          | 1.068.026,34        | 1.266.240,63        |                     |
|                              | percentuale di riscossione                                | 49,08               | 39,31               | 35,71               | 33,63               | 31,39               |                     |
|                              | media % di riscossione                                    |                     |                     |                     | 37,82               |                     |                     |
|                              | % accantonamento obbligatorio                             |                     |                     |                     | 62,18               |                     |                     |
|                              | accantonamento minimo calcolato sui residui al 01/01/2021 |                     |                     |                     | 3.125.548,78        |                     |                     |
|                              | accantonamento effettivo                                  |                     |                     |                     | 3.613.521,84        |                     |                     |

Servizi scolastici

| residui complessivi all'1.01 |                                                |            |            |            |            |                                                           |            |
|------------------------------|------------------------------------------------|------------|------------|------------|------------|-----------------------------------------------------------|------------|
| CAPITOLO                     | DESCRIZIONE                                    | 2016       | 2017       | 2018       | 2019       | 2020                                                      | 2021       |
| 2150                         | contributi famiglie asilo nido                 | 43.859,35  | 31.929,83  | 33.406,98  | 60.731,73  | 42.490,36                                                 | 71.403,26  |
|                              | riscossione residui                            | 2016       | 2017       | 2018       | 2019       | 2020                                                      |            |
|                              |                                                | 43.859,35  | 32.486,56  | 27.741,32  | 52.390,98  | 33.497,25                                                 |            |
|                              |                                                | 100,00     | 101,74     | 83,04      | 86,27      | 78,83                                                     |            |
|                              |                                                |            |            |            |            | media % di riscossione                                    | 89,98      |
|                              |                                                |            |            |            |            | % accantonamento obbligatorio                             | 10,02      |
|                              |                                                |            |            |            |            | accantonamento minimo calcolato sul residui al 01/01/2021 | 7.156,71   |
|                              |                                                |            |            |            |            | accantonamento effettivo                                  | 20.000,00  |
| CAPITOLO                     | DESCRIZIONE                                    | 2016       | 2017       | 2018       | 2019       | 2020                                                      | 2021       |
| 2330                         | contributi mense scolastiche                   | 185.509,38 | 257.074,54 | 311.961,06 | 220.405,08 | 152.823,82                                                | 182.819,81 |
|                              | riscossione residui                            | 2016       | 2017       | 2018       | 2019       | 2020                                                      |            |
|                              |                                                | 154.398,74 | 168.885,86 | 219.948,72 | 114.479,81 | 7.974,32                                                  |            |
|                              |                                                | 83,23      | 65,70      | 70,51      | 51,94      | 5,22                                                      |            |
|                              |                                                |            |            |            |            | media % di riscossione                                    | 55,32      |
|                              |                                                |            |            |            |            | % accantonamento obbligatorio                             | 44,68      |
|                              |                                                |            |            |            |            | accantonamento minimo calcolato sul residui al 01/01/2021 | 81.688,02  |
|                              |                                                |            |            |            |            | accantonamento effettivo                                  | 137.028,09 |
| CAPITOLO                     | DESCRIZIONE                                    | 2016       | 2017       | 2018       | 2019       | 2020                                                      | 2021       |
| 1686                         | ruoli non pagati bollettini servizi scolastici | 143.448,97 | 139.556,23 | 257.871,95 | 246.583,40 | 236.836,95                                                | 229.808,86 |
|                              | riscossione residui                            | 2016       | 2017       | 2018       | 2019       | 2020                                                      |            |
|                              |                                                | 3.892,74   | 4.496,62   | 11.288,55  | 9.746,45   | 7.028,09                                                  |            |
|                              |                                                | 2,71       | 3,22       | 4,38       | 3,95       | 2,97                                                      |            |
|                              |                                                |            |            |            |            | media % di riscossione                                    | 3,45       |
|                              |                                                |            |            |            |            | % accantonamento obbligatorio                             | 96,55      |
|                              |                                                |            |            |            |            | accantonamento minimo calcolato sul residui al 01/01/2021 | 221.888,08 |
|                              |                                                |            |            |            |            | accantonamento effettivo                                  | 229.808,86 |
|                              |                                                |            |            |            |            |                                                           | 386.836,95 |



**Rispetto dei limiti spese di personale**

| Articolo | Descrizione                                                                                                     | Consuntivo<br>2019 | Consuntivo<br>2020 |
|----------|-----------------------------------------------------------------------------------------------------------------|--------------------|--------------------|
| 0        | RETRIBUZIONE PERSONALE SERVIZI GENERALI                                                                         | 266.913,38         | 278.008,23         |
| 1        | ONERI NUCLEO FAMILIARE PER PERSONALE RETRIBUZIONE SERVIZI GENERALI                                              | 2.358,96           | 2.326,50           |
| 2        | PERSONALE SERV. GEN. ONERI PREV. ED ASSIST. A CARICO ENTE                                                       | 76.364,92          | 79.959,87          |
| 0        | EROGAZIONE PERSONALE DIPENDENTE EMOLUMENTI TRASFERITI DA UCM                                                    |                    |                    |
| 2        | EROGAZIONE PERSONALE DIPENDENTE EMOLUMENTI TRASFERITI DA UCM - ONERI PREVIDENZIALI                              |                    |                    |
| 0        | TRASFERIMENTO ALL'UNIONE DEI COMUNI MONTANA DEL MUGELLO FONDO FINANZIAMENTO LAVORO STRAORDINARIO POLIZIA LOCALE |                    | 2.314,62           |
| 0        | COMPENSO AL PERSONALE DIPENDENTE PER LAVORO STRAORDINARIO CONSULTAZIONI ELETTORALI                              | 6.272,87           | 14.988,09          |
| 1        | ONERI SOCIALI SU COMPENSO AL PERSONALE DIPENDENTE PER LAVORO STRAORDINARIO PER CONSULTAZIONI ELETTORALI         | 1.501,83           | 3.712,17           |
| 0        | FONDO RETRIBUZIONE RISULTATO DIRIGENTI                                                                          | 18.117,00          | 20.130,00          |
| 2        | FONDO RETRIBUZIONE RISULTATO DIRIGENTI - ONERI A CARICO ENTE                                                    | 4.454,44           | 5.082,00           |
|          | STAGE FORMATIVI - RIMBORSO SPESE -                                                                              | 11.000,00          | 1.250,00           |
| 0        | FONDO PER RETRIBUZIONE RISULTATO SEGRETARIO COMUNALE                                                            | 7.861,70           | 8.581,68           |
| 1        | FONDO PER RETRIBUZIONE RISULTATO SEGRETARIO COMUNALE - ONERI CONTRIBUTIVI                                       | 1.871,09           | 2.042,44           |
| 0        | RETRIBUZIONE PERSONALE SERVIZIO FINANZIARIO                                                                     | 197.466,66         | 198.895,71         |
| 2        | ONERI PREVIDENZIALI ED ASSISTENZIALI A CARICO ENTE                                                              | 55.956,44          | 57.213,46          |
| 0        | RETRIBUZIONE PERSONALE UFFICIO TECNICO                                                                          | 305.485,39         | 324.171,44         |
| 1        | ONERI NUCLEO FAMILIARE PERSONALE UFFICIO TECNICO                                                                | 3.875,40           | 3.412,68           |
| 2        | RETRIBUZIONE PERSONALE UFF. TECN. ONERI PREV. ED ASSIST. A CARICO ENTE                                          | 89.643,33          | 94.720,23          |
| 0        | INCENTIVI AL PERSONALE DIPENDENTE LEGGE N.109/94 - RETRIBUZIONI                                                 |                    | 729,9              |
| 1        | INCENTIVI AL PERSONALE DIPENDENTE LEGGE N. 109/94 - ONERI CONTRIBUTIVI                                          |                    | 179,31             |
| 0        | RETRIBUZIONE SERVIZIO URBANISTICA E GESTIONE DEL TERRITORIO                                                     | 119.605,03         | 87.453,50          |
| 2        | PERSONALE SERVIZIO URBANISTICA E GESTIONE DEL TERRITORIO ONERI ASSISTENZIALI E PREVIDENZIALI A CARICO ENTE      | 33.742,39          | 24.877,29          |
| 0        | RETRIBUZIONE PERSONALE ANAGRAFE E STATO CIVILE                                                                  | 96.162,56          | 96.372,99          |
| 2        | RETRIBUZIONE PERSONALE ANAGRAFE, STATO CIVILE ONERI PREVIDENZIALI ED ASSISTENZIALI A CARICO ENTE                | 27.258,43          | 27.317,55          |
| 2        | ONERI PREVIDENZIALI ED INAIL PERSONALE PER ADEMPIMENTI S.E.C                                                    | 73,75              | 22,13              |
| 0        | RETRIBUZIONE PERSONALE GESTIONE BENI                                                                            | 71.460,29          | 87.927,09          |
| 2        | ONERI PREVIDENZIALI ED ASSISTENZIALI A CARICO ENTE                                                              | 21.120,46          | 25.654,05          |
| 0        | RETRIBUZIONE AL PERSONALE ADDETTO AL SERVIZIO TRIBUTI                                                           | 103.151,26         | 86.599,76          |
| 1        | ONERI NUCLEO FAMILIARE PERSONALE ADDETTO SERVIZIO TRIBUTI                                                       | 687,5              | 108,57             |
| 2        | ONERI PREVIDENZIALI ED ASSISTENZIALI A CARICO ENTE                                                              | 28.920,65          | 24.432,03          |
| 0        | COMPENSO INCENTIVANTE PER ATTIVITA' DI CONTROLLO - RETRIBUZIONI                                                 | 441,87             |                    |
| 2        | COMPENSO INCENTIVANTE ATTIVITA' DI CONTROLLO - ONERI PREVIDENZIALI ED ASSISTENZIALI                             | 107,39             |                    |
| 0        | RETRIBUZIONE PERSONALE RISORSE UMANE                                                                            | 97.407,14          | 97.831,06          |
| 1        | ONERI PER NUCLEO FAMILIARE PERSONALE RISORSE UMANE                                                              | 426,68             | 1.338,00           |
| 2        | CONTRIBUTI PERSONALE RISORSE UMANE                                                                              | 27.053,24          | 27.203,50          |

|   |                                                                                                        |                     |                     |
|---|--------------------------------------------------------------------------------------------------------|---------------------|---------------------|
| 0 | RETRIBUZIONE PERSONALE INFORMATICA                                                                     | 22.533,36           | 23.146,64           |
| 2 | PERSONALE INFORMATICA - ONERI PREVIDENZIALI ED ASSISTENZIALI                                           | 6.694,63            | 6.877,45            |
| 0 | RETRIBUZIONE AL PERSONALE ATTIVITA' EDUCATIVE                                                          | 140.185,43          | 140.540,98          |
| 1 | ONERI PER NUCLEO FAMILIARE PERSONALE ATTIVITA' EDUCATIVE                                               | 1.217,40            | 803,28              |
| 2 | ONERI PREVIDENZIALI ED ASSISTENZIALI A CARICO ENTE                                                     | 39.931,61           | 40.126,62           |
| 0 | RETRIBUZIONE PERSONALE SERVIZIO MENSA SCOLASTICA                                                       | 43.534,00           | 44.613,75           |
| 2 | ONERI PREVIDENZIALI ED ASSISTENZIALI A CARICO ENTE                                                     | 12.599,39           | 12.907,43           |
| 0 | RETRIBUZIONE AL PERSONALE DELLE BIBLIOTECHE COMUNALI                                                   | 22.028,91           | 21.461,81           |
| 1 | ONERI NUCLEO FAMILIARE PERSONALE DELLE BIBLIOTECHE COMUNALI                                            | 1.305,60            | 865,08              |
| 2 | ONERI PREVIDENZIALI ED ASSISTENZIALI A CARICO ENTE                                                     | 6.540,13            | 6.402,11            |
| 0 | RETRIBUZIONE PERSONALE CIMITERI                                                                        | 43.235,09           | 44.162,96           |
| 1 | ONERI NUCLEO FAMILIARE PERSONALE CIMITERI                                                              | 144,35              |                     |
| 2 | ONERI PREVIDENZIALI ED ASSISTENZIALI A CARICO ENTE                                                     | 12.830,14           | 13.270,65           |
| 0 | RETRIBUZIONE PERSONALE ASILO NIDO                                                                      | 139.451,69          | 123.020,21          |
| 2 | ONERI PREVIDENZIALI ED ASSISTENZIALI A CARICO ENTE                                                     | 40.060,41           | 35.732,38           |
| 0 | RETRIBUZIONE PERSONALE ADDETTO PARCHI E GIARDINI                                                       | 18.836,63           | 21.081,62           |
| 2 | ONERI PREVIDENZIALI ED ASSISTENZIALI A CARICO ENTE                                                     | 5.523,84            | 5.964,78            |
| 0 | RETRIBUZIONE PERSONALE UFFICIO ASSISTENZA                                                              | 130.417,04          | 177.592,64          |
| 1 | ONERI NUCLEO FAMILIARE RETRIBUZIONE PERSONALE UFFICIO ASSISTENZA                                       | 3.162,06            | 4.084,65            |
| 2 | ONERI PREVIDENZIALI ED ASSISTENZIALI A CARICO ENTE                                                     | 37.793,46           | 50.901,30           |
| 0 | RETRIBUZIONE PERSONALE VIABILITA'                                                                      | 174.830,41          | 178.228,08          |
| 1 | ONERI NUCLEO FAMILIARE PERSONALE VIABILITA'                                                            | 2.007,18            | 2.014,52            |
| 2 | ONERI PREVIDENZIALI ED ASSISTENZIALI A CARICO ENTE                                                     | 50.549,19           | 50.997,64           |
| 0 | RETRIBUZIONE PERSONALE ILLUMINAZIONE PUBBLICA                                                          | 22.330,75           | 22.379,94           |
| 2 | ONERI PREVIDENZIALI ED ASSISTENZIALI A CARICO ENTE                                                     | 6.572,46            | 6.613,40            |
| 0 | RETRIBUZIONE PERSONALE SERVIZIO SVILUPPO ECONOMICO                                                     | 22.309,30           | 22.515,23           |
| 2 | ONERI PREVIDENZIALI ED ASSISTENZIALI A CARICO ENTE                                                     | 6.054,03            | 6.109,22            |
| 0 | SPESE PER STRAORDINARI DIPENDENTI DELL'ENTE                                                            | 19.257,22           | 8.043,39            |
| 0 | FONDO PER MIGLIORAMENTO DELL'EFFICIENZA DEI SERVIZI - ART.5 D.P.R. 333/90                              | 286.386,15          | 186.846,91          |
| 0 | FONDO PER MIGLIORAMENTO DELL'EFFICIENZA DEI SERVIZI ONERI PREVIDENZIALI ED ASSISTENZIALI A CARICO ENTE | 63.262,70           | 57.708,17           |
| 0 | FONDO PER ASSUNZIONI A TEMPO DETERMINATO - RETRIBUZIONI                                                | 17.421,64           |                     |
| 0 | FONDO PER ASSUNZIONE A TEMPO DETERMINATO ONERI PREVIDENZIALI ED ASSISTENZIALI A CARICO ENTE            | 5.424,21            |                     |
|   | SERVIZIO SOMMINISTRAZIONE LAVORO TEMPORANEO A TEMPO DETERMINATO                                        | 59.702,98           | 35.217,02           |
| 0 | <b>INTERVENTO: 01 PERSONALE</b>                                                                        | <b>3.140.895,44</b> | <b>3.035.085,71</b> |

**INTERVENTO: 03**

|                        |  |  |
|------------------------|--|--|
| Co. Co.co              |  |  |
| Buoni pasto            |  |  |
| Stage Servizio tecnico |  |  |
| <b>Totale</b>          |  |  |

**INTERVENTO: 05**

|                                                                                                                                                                                                       |                   |                   |
|-------------------------------------------------------------------------------------------------------------------------------------------------------------------------------------------------------|-------------------|-------------------|
| QUOTA SPESA PERSONALE PARTECIPAZIONE FUNZIONE POLIZIA LOCALE ALL'UNIONE DEI COMUNI ( del. CC n.56 del 30/12/14 e relativo piano gestionale -all. 7.1 "Simulazione ripartizione spese anni 2015-2017). | 525.822,45        | 525822,45         |
| VALORIZZAZIONE PERSONALE ASSEGNATO FUNZIONALMENTE ALLA SOCIETA' DELLA SALUTE - ONERI A CARICO DELL'ENTE                                                                                               | 82.109,00         | 48.340,00         |
| <b>Totale</b>                                                                                                                                                                                         | <b>607.931,45</b> | <b>574.162,45</b> |

|                             |                   |                   |
|-----------------------------|-------------------|-------------------|
| <b>INTERVENTTO: 07 IRAP</b> | <b>171.995,94</b> | <b>172.676,60</b> |
|-----------------------------|-------------------|-------------------|

|                                         |                     |                     |
|-----------------------------------------|---------------------|---------------------|
| <b>Totale spesa personale allargata</b> | <b>3.920.822,83</b> | <b>3.781.924,76</b> |
|-----------------------------------------|---------------------|---------------------|

**DETRAZIONI (art. 1, comma 198, L. 266/05- Finanziaria 2006; Circ. Rag. Gen. dello Stato N. 9/06;del. C.Conti Sez. Autonomie n. 16/SEZAUT72009/QMIG DEL 09/11/09del. C. Conti Toscana n. 111/2010)**

|                                      |               |               |
|--------------------------------------|---------------|---------------|
| Diritti Segreteria                   | 0             | 0             |
| Incentivi alla progettazione         | 0             | 909,21        |
| Incentivi alle attività di controllo | 549,26        | 0             |
|                                      | <b>549,26</b> | <b>909,21</b> |

|                                                                                                                                                                                                                                       |                   |                   |
|---------------------------------------------------------------------------------------------------------------------------------------------------------------------------------------------------------------------------------------|-------------------|-------------------|
| <b>SITUAZIONE ATTUALE FONDO</b>                                                                                                                                                                                                       |                   |                   |
| CONTRATTO CCNL 9/5/2006, CCNL 11/4/2008 CCNL 31/7/2009 e CCNL 21/5/2019 personale categorie, CCNL 14/5/2007e CCNL 22/2/2010 e 3/08/2010 dirigenti e CCNL 7/3/2008 e CCNL 14/12/2010 segretario (effettivo) escluso categorie protette | 407.841,83        | 437.047,49        |
| tempi determinati                                                                                                                                                                                                                     | 6.359,78          |                   |
| Indennità vacanza contrattuale per personale categorie, dirigenti e segretario, tempi determinati (escluse categorie protette)                                                                                                        | 28.632,93         | 18.118,53         |
| elemento perequativo personale delle categorie                                                                                                                                                                                        | 20.826,76         | 20.928,05         |
| Benefici contrattuali personale PM trasferito all'Unione (personale categorie e dirigenti)                                                                                                                                            | 63.485,76         | 63.485,76         |
| Indennità vacanza contrattuale personale PM trasferito all'Unione ( personale categorie e dirigenti)                                                                                                                                  | 4.251,36          | 4.251,36          |
| elemento perequativo personale PM trasferito all'Unione                                                                                                                                                                               | 3.865,85          | 3.865,85          |
| INCREMENTO FONDO PRODUTTIVITA' 2006                                                                                                                                                                                                   | 16806,08          | 16.806,08         |
| INCREMENTO FONDO PRODUTTIVITA' 2008                                                                                                                                                                                                   | 20942,17          | 20.942,17         |
|                                                                                                                                                                                                                                       | <b>573.012,52</b> | <b>585.445,29</b> |

**Rimborsi per personale comandato/in gestione associata**

2372

|                                                                               |                  |                  |
|-------------------------------------------------------------------------------|------------------|------------------|
| UPA                                                                           | 35.000,00        | 40.501,54        |
| Trasferimento fondi da da altri Enti per corresponsione emolumenti dipendenti |                  | 7.656,14         |
|                                                                               | <b>35.000,00</b> | <b>48.157,68</b> |

**Rimborsi per personale in convenzione/**

|                                                                                                                                                                    |                     |                     |
|--------------------------------------------------------------------------------------------------------------------------------------------------------------------|---------------------|---------------------|
| totale                                                                                                                                                             |                     |                     |
| <b>Rimborso spese elezioni + trasferimento statale PM</b>                                                                                                          | <b>8.252,96</b>     | <b>21.014,88</b>    |
| <b>Costo categorie protette (retribuzione oneri ed irap )</b>                                                                                                      | <b>207.190,08</b>   | <b>213.942,01</b>   |
| <b>Costo categorie protette (salario accessorio erogato)</b>                                                                                                       | <b>17.666,01</b>    | <b>15.041,53</b>    |
| <b>Totale DETRAZIONI</b>                                                                                                                                           | <b>841.670,83</b>   | <b>884.510,60</b>   |
| <b>TOTALE spesa rilevante</b>                                                                                                                                      | <b>3.079.152,00</b> | <b>2.897.414,16</b> |
| <b>Limite media triennio (2011-2013) ex art. 3, comma 5- bis, D.L 90/2014, convertito, con modificazioni, dalla L. 11 agosto 2014, n. 114 ( euro 3.338.738,44)</b> |                     |                     |
| <b>Differenza</b>                                                                                                                                                  | <b>- 259.586,44</b> | <b>- 441.324,28</b> |

#### **incidenza spese personale /spese correnti**

Calcoli effettuati con riferimento al rendiconto 2014 dell'ente secondo le indicazioni della Corte dei Conti Sezioni Riunite- delibera n. 27/2011

|                                                                                                     |                      |                      |
|-----------------------------------------------------------------------------------------------------|----------------------|----------------------|
| <b>totale spese correnti</b>                                                                        | <b>15.047.203,37</b> | <b>15.274.609,66</b> |
| Titolo 1° spesa interv. 01 spesa di personale (compresa spesa personale per elezioni a carico Ente) | 3.140.895,44         | 3.035.085,71         |
| Titolo 1° spesa interv. 03 co.coc.co e buoni pasto                                                  |                      |                      |
| Titolo 1° spesa interv. 05 trasferimenti personale                                                  | 607.931,45           | 574.162,45           |
| Titolo 1° spesa interv. 07 irap su personale                                                        | 171.995,94           | 172.676,60           |
| <b>Totale spesa di personale</b>                                                                    | <b>3.920.822,83</b>  | <b>3.781.924,76</b>  |
| <b>RAPPORTO %</b>                                                                                   | <b>26,06</b>         | <b>24,76</b>         |



| <b>Spesa lavoro flessibile</b>                                     | <b>2020</b>       |
|--------------------------------------------------------------------|-------------------|
| assunzioni t.determinato ex art. 36 D.Lgs 165/01                   |                   |
| somministrazione lavoro a tempo determinato                        | 35.217,02         |
| assunzione ex art. 90 DLgs 267/2000                                | 32.252,06         |
| assunzione ex art. 90 DLgs 267/2000 part time 18H                  | 17.500,00         |
| dirigenti e alte specializzazioni ex art. 110, c.1 Tuel (esclusi ) |                   |
| dirigenti ex art. 110, c.2 Tuel                                    | 94.012,87         |
| stage formativi                                                    | 1.356,25          |
| <b>Totale spesa lavoro flessibile</b>                              | <b>180.338,20</b> |
| <b>Limite spesa 2009</b>                                           | <b>188.046,64</b> |
| <b>differenza</b>                                                  | <b>- 7.708,44</b> |

**SERVIZI A DOMANDA INDIVIDUALE**

| <b>SERVIZIO</b>      | <b>SPESE</b>      |                    |                     | <b>ENTRATE</b>    | <b>% COPERTURA</b> |
|----------------------|-------------------|--------------------|---------------------|-------------------|--------------------|
|                      | <b>PERSONALE</b>  | <b>ALTRE SPESE</b> | <b>TOTALE</b>       |                   |                    |
| <b>ASILO NIDO **</b> | <b>90.619,97</b>  | <b>351.531,15</b>  | <b>442.151,12</b>   | <b>295.918,27</b> | <b>66,93</b>       |
| <b>MENSE</b>         | <b>116.777,75</b> | <b>637.778,25</b>  | <b>754.556,00</b>   | <b>411.022,80</b> | <b>54,47</b>       |
| <b>TOTALI</b>        | <b>207.397,72</b> | <b>989.309,40</b>  | <b>1.196.707,12</b> | <b>706.941,07</b> | <b>59,07</b>       |

\*\* Costi abbattuti nella misura del 50%, ai sensi dell'art. 243 comma 2 del D.Lgs. N. 267/2000

La copertura del costo complessivo dei servizi a domanda individuale per l'anno 2020 e' pari al 59,07%

## **ALTRE INFORMAZIONI**

### **Gestione di cassa**

Particolare importanza ha assunto in questi ultimi anni il monitoraggio della situazione di cassa.

A tal fine il modello di bilancio proprio della armonizzazione ha introdotto l'obbligo della previsione, oltre che per gli stanziamenti di competenza (somme che si prevede di accertare e di impegnare nell'esercizio), anche degli stanziamenti di cassa (somme che si prevede di riscuotere e di pagare nell'esercizio); correlativamente il rendiconto espone le corrispondenti risultanze sia per la competenza che per la cassa

Il risultato di questa gestione coincide con il fondo di cassa di fine esercizio (o con l'anticipazione di tesoreria nel caso in cui il risultato fosse negativo) e con il conto del tesoriere rimesso nei termini di legge e parificato dall'ente.

### Situazione di cassa

| Situazione di cassa                               |                   | con vincolo       | senza vincolo       | totale              |
|---------------------------------------------------|-------------------|-------------------|---------------------|---------------------|
| <b>Fondo di cassa al 01/01/2020</b>               |                   | <b>911.829,70</b> | <b>2.715.305,21</b> | <b>3.627.134,91</b> |
| Riscossioni effettuate                            | <b>competenza</b> | 1.156.515,14      | 15.399.422,27       | 16.555.937,41       |
|                                                   | <b>residui</b>    | 529.244,79        | 3.226.249,72        | 3.755.494,51        |
|                                                   | <b>totali</b>     | 1.685.759,93      | 18.625.671,99       | 20.311.431,92       |
| Pagamenti effettuati                              | <b>competenza</b> | 1.789.282,12      | 14.311.786,06       | 16.101.068,18       |
|                                                   | <b>residui</b>    | 323.189,77        | 2.433.469,57        | 2.756.659,34        |
|                                                   | <b>totali</b>     | 2.112.471,89      | 16.745.255,63       | 18.857.727,52       |
| <b>Fondo di cassa con operazioni emesse</b>       |                   | <b>485.117,74</b> | <b>4.595.721,57</b> | <b>5.080.839,31</b> |
| Provvisori non regolarizzati<br>(carte contabili) | <b>entrata</b>    |                   |                     |                     |
|                                                   | <b>uscita</b>     |                   | 1.133.811,98        | 1.133.811,98        |
| <b>FONDO DI CASSA EFFETTIVO al 31/12/2020</b>     |                   | <b>485.117,74</b> | <b>3.461.909,59</b> | <b>3.947.027,33</b> |

**Equilibri di cassa**

| Riscossioni e pagamenti al 31.12.2020                                                                                                 |     |                         |                      |                     |                      |
|---------------------------------------------------------------------------------------------------------------------------------------|-----|-------------------------|----------------------|---------------------|----------------------|
|                                                                                                                                       | +/- | Previsioni definitive** | Competenza           | Residui             | Totale               |
| Fondo di cassa iniziale (A)                                                                                                           |     | 3.627.134,91            |                      |                     | 3.627.134,91         |
| Entrate titolo 1.00                                                                                                                   | +   | 12.109.553,10           | 7.990.236,62         | 2.449.465,57        | 10.439.702,19        |
| <i>di cui per estinzione anticipata di prestiti (*)</i>                                                                               |     |                         |                      |                     |                      |
| Entrate titolo 2.00                                                                                                                   | +   | 2.720.794,31            | 2.458.426,95         | 96.790,25           | 2.555.217,20         |
| <i>di cui per estinzione anticipata di prestiti (*)</i>                                                                               |     |                         |                      |                     |                      |
| Entrate titolo 3.00                                                                                                                   | +   | 3.874.844,31            | 2.102.267,14         | 701.904,56          | 2.804.171,70         |
| <i>di cui per estinzione anticipata di prestiti (*)</i>                                                                               |     |                         |                      |                     |                      |
| Entrate Titolo 4.02.06 - Contributi agli investimenti direttamente destinati al rimborso dei prestiti da aa,pp. (B1)                  | +   |                         |                      |                     |                      |
| <b>Totale entrate B (B=Titoli 1.00, 2.00, 3.00, 4.02.06)</b>                                                                          | =   | <b>18.705.191,72</b>    | <b>12.550.930,71</b> | <b>3.248.160,38</b> | <b>15.799.091,09</b> |
| <i>di cui per estinzione anticipata di prestiti (somma*)</i>                                                                          |     |                         |                      |                     |                      |
| Spese Titolo 1.00 - Spese correnti                                                                                                    | +   | 19.815.131,03           | 12.513.975,63        | 2.114.594,53        | 14.628.570,16        |
| Spese Titolo 2.04 - Altri trasferimenti in conto capitale                                                                             | +   |                         |                      |                     |                      |
| Spese Titolo 4.00 - Quote di capitale amm.to dei mutui e prestiti obbligazionari                                                      | +   | 197.580,58              | 30.750,58            |                     | 30.750,58            |
| <i>di cui per estinzione anticipata di prestiti</i>                                                                                   |     |                         |                      |                     |                      |
| <i>di cui rimborso anticipazione di liquidità</i>                                                                                     |     |                         |                      |                     |                      |
| <b>Totale Spese C (C=Titoli 1.00, 2.04, 4.00)</b>                                                                                     | =   | <b>20.012.711,61</b>    | <b>12.544.726,21</b> | <b>2.114.594,53</b> | <b>14.659.320,74</b> |
| <b>Differenza D (D=B-C)</b>                                                                                                           | =   | <b>-1.307.519,89</b>    | <b>6.204,50</b>      | <b>1.133.565,85</b> | <b>1.139.770,35</b>  |
| Altre poste differenziali, per eccezioni <b>previste da norme di legge e dai principi contabili</b> che hanno effetto sull'equilibrio |     |                         |                      |                     |                      |
| Entrate di parte capitale destinate a spese correnti (E)                                                                              | +   |                         |                      |                     |                      |
| Entrate di parte corrente destinate a spese di investimento (F)                                                                       | -   |                         |                      |                     |                      |
| Entrate da accensione di prestiti destinate a estinzione anticipata di prestiti (G)                                                   | +   |                         |                      |                     |                      |
| <b>DIFFERENZA DI PARTE CORRENTE H (H=D+E+F+G)</b>                                                                                     | =   | <b>-1.307.519,89</b>    | <b>6.204,50</b>      | <b>1.133.565,85</b> | <b>1.139.770,35</b>  |
| Entrate Titolo 4.00 - Entrate in conto capitale                                                                                       | +   | 8.836.348,04            | 1.465.226,16         | 330.834,75          | 1.796.060,91         |
| Entrate Titolo 5.00 - Entrata da rid. attività finanziarie                                                                            | +   | 52,29                   | 5.420,73             |                     | 5.420,73             |

|                                                                                                                                                |   |                      |                     |                   |                     |
|------------------------------------------------------------------------------------------------------------------------------------------------|---|----------------------|---------------------|-------------------|---------------------|
| Entrate Titolo 6.00 - Accensione prestiti                                                                                                      | + | 1.934.067,11         | 514.620,00          | 172.503,36        | 687.123,36          |
| <b>Entrate di parte corrente destinate a spese di investimento (F)</b>                                                                         | + |                      |                     |                   |                     |
| <b>Totale Entrate Titoli 4.00+5.00+6.00+F(I)</b>                                                                                               | = | <b>10.770.467,44</b> | <b>1.985.266,89</b> | <b>503.338,11</b> | <b>2.488.605,00</b> |
| Entrate Titolo 4.02.06 - Contributi agli investimenti direttamente destinati al rimborso dei prestiti da amministrazione pubblica (B1)         | + |                      |                     |                   |                     |
| Entrate Titolo 5.02 - Riscossione di crediti a breve termine                                                                                   | + |                      |                     |                   |                     |
| Entrate Titolo 5.03 - Riscossione di crediti a m/l termine                                                                                     | + |                      |                     |                   |                     |
| Entrate Titolo 5.04 - Per riduzione di attività finanziarie                                                                                    | + |                      |                     |                   |                     |
| <b>Totale Entrate per riscossione di crediti e altre entrate per riduzione di attività finanziarie L1 (L1=Titoli 5.02, 5.03, 5.04)</b>         | = |                      |                     |                   |                     |
| <b>Totale Entrate per riscossione di crediti, contributi agli investimenti e altre entrate per riduzione di attività finanziarie (L=B1+L1)</b> | = |                      |                     |                   |                     |
| <b>Totale Entrate di parte capitale M (M=L-L)</b>                                                                                              | = | <b>10.770.467,44</b> | <b>1.985.266,89</b> | <b>503.338,11</b> | <b>2.488.605,00</b> |
| Spese Titolo 2.00                                                                                                                              | + | 12.286.222,82        | 1.778.841,78        | 460.166,56        | 2.239.008,34        |
| Spese Titolo 3.01 per acquisizioni attività finanziarie                                                                                        | + | 100,00               | 100,00              |                   | 100,00              |
| <b>Totale Spese Titolo 2.00, 3.01 (N)</b>                                                                                                      | = | <b>12.286.322,82</b> | <b>1.778.941,78</b> | <b>460.166,56</b> | <b>2.239.108,34</b> |
| <b>Spese Titolo 2.04 - Altri trasferimenti in c/capitale (O)</b>                                                                               | - |                      |                     |                   |                     |
| <b>Totale spese di parte capitale P (P=N-O)</b>                                                                                                | - | <b>12.286.322,82</b> | <b>1.778.941,78</b> | <b>460.166,56</b> | <b>2.239.108,34</b> |
| <b>DIFFERENZA DI PARTE CAPITALE Q (Q=M-P-E-G)</b>                                                                                              | = | <b>-1.515.855,38</b> | <b>206.325,11</b>   | <b>43.171,55</b>  | <b>249.496,66</b>   |
| Spese Titolo 3.02 per concessione di crediti a breve termine                                                                                   | + |                      |                     |                   |                     |
| Spese Titolo 3.03 per concessione di crediti a m/l termine                                                                                     | + |                      |                     |                   |                     |
| Spese Titolo 3.04 Altre spese increm. di attività finanz.                                                                                      | + |                      |                     |                   |                     |
| <b>Totale spese per concessione di crediti e altre spese per incremento attività finanziarie R (R=Somma titoli 3.02, 3.03, 3.04)</b>           | = |                      |                     |                   |                     |
| Entrate Titolo 7 (S) - Anticipazioni da tesoriere                                                                                              | + |                      |                     |                   |                     |
| Spese Titolo 5 (T) - Chiusura Anticipazioni tesoriere                                                                                          | - |                      |                     |                   |                     |
| Entrate Titolo 9 (U) - Entrate c/terzi e partite di giro                                                                                       | + | 5.394.083,74         | 2.019.739,81        | 3.996,02          | 2.023.735,83        |
| Spese Titolo 7 (V) - Uscite c/terzi e partite di giro                                                                                          | - | 5.638.503,32         | 1.777.400,19        | 181.898,25        | 1.959.298,44        |
| <b>Fondo di cassa finale Z (Z=A+H+Q+L1+R+S-T+U-V)</b>                                                                                          | = | <b>559.340,06</b>    | <b>454.869,23</b>   | <b>998.835,17</b> | <b>5.080.839,31</b> |

\* Trattasi di quota rimborso annua

\*\* Il totale comprende Competenza+Residui

## VERIFICA EQUILIBRI

| EQUILIBRIO ECONOMICO-FINANZIARIO                                                                                                                                                                                                | COMPETENZA<br>(ACCERTAMENTI E IMPEGNI<br>IMPUTATI ALL'ESERCIZIO) |
|---------------------------------------------------------------------------------------------------------------------------------------------------------------------------------------------------------------------------------|------------------------------------------------------------------|
| A) Fondo pluriennale vincolato per spese correnti iscritto in entrata                                                                                                                                                           | (+)<br>285.950,25                                                |
| B) Entrate titoli 1.00 – 2.00 - 3.00                                                                                                                                                                                            | (+)<br>16.875.822,15                                             |
| C) Entrate Titolo 4.02.06 – Contributi agli investimenti direttamente destinati al rimborso dei prestiti da amministrazioni pubbliche                                                                                           | (+)                                                              |
| D) Spese Titolo 1.00 – Spese correnti                                                                                                                                                                                           | (-)<br>15.274.609,66                                             |
| D1) Fondo pluriennale vincolato di parte corrente (di spesa)                                                                                                                                                                    | (-)<br>311.972,04                                                |
| E) Spese Titolo 2.04 – Altri trasferimenti in conto capitale                                                                                                                                                                    | (-)                                                              |
| E1) Fondo pluriennale vincolato di spesa – Titolo 2.04 Altri trasferimenti in conto capitale                                                                                                                                    | (-)                                                              |
| F1) Spese Titolo 4.00 – Quote di capitale amm.to dei mutui e prestiti obbligazionari<br><i>di cui per estinzione anticipata di prestiti</i>                                                                                     | (-)<br>30.750,58                                                 |
| F2) Fondo anticipazioni di liquidità                                                                                                                                                                                            | (-)                                                              |
| <b>G) Somma finale (G=A+B+C-D-D1-E-E1-F1-F2)</b>                                                                                                                                                                                | <b>1.544.440,12</b>                                              |
| <b>ALTRE POSTE DIFFERENZIALI, PER ECCEZIONI PREVISTE DA NORME DI LEGGE E DAI PRINCIPI CONTABILI, CHE HANNO EFFETTO SULL'EQUILIBRIO EX ARTICOLO 162, COMMA 6, DEL TESTO UNICO DELLE LEGGI SULL'ORDINAMENTO DEGLI ENTI LOCALI</b> |                                                                  |
| H) Utilizzo avanzo di amministrazione per spese correnti                                                                                                                                                                        | (+)<br>99.697,79                                                 |
| I) Entrate di parte capitale destinate a spese correnti in base a specifiche disposizioni di legge o dei principi contabili<br><i>di cui per estinzione anticipata di prestiti</i>                                              | (+)<br>403.411,19<br><br>166.830,00                              |
| L) Entrate di parte corrente destinate a spese di investimento in base a specifiche disposizioni di legge o dei principi contabili                                                                                              | (-)<br>196.400,00                                                |
| M) Entrate da accensione di prestiti destinate a estinzione anticipata dei prestiti                                                                                                                                             | (+)                                                              |
| <b>O1) RISULTATO DI COMPETENZA DI PARTE CORRENTE (O1=G+H+I-L+M)</b>                                                                                                                                                             | <b>1.851.149,10</b>                                              |
| – Risorse accantonate di parte corrente stanziare nel bilancio dell'esercizio                                                                                                                                                   | (-)<br>748.419,53                                                |
| – Risorse vincolate di parte corrente nel bilancio                                                                                                                                                                              | (-)<br>478.286,13                                                |
| <b>O2) EQUILIBRIO DI BILANCIO DI PARTE CORRENTE</b>                                                                                                                                                                             | <b>624.443,44</b>                                                |
| – Variazioni accantonamenti di parte corrente effettuata in sede di rendiconto (+)/(-)                                                                                                                                          | (-)                                                              |
| <b>O3) EQUILIBRIO COMPLESSIVO DI PARTE CORRENTE</b>                                                                                                                                                                             | <b>624.443,44</b>                                                |

| EQUILIBRIO ECONOMICO-FINANZIARIO                                                                                                      |     | COMPETENZA<br>(ACCERTAMENTI E IMPEGNI<br>IMPUTATI ALL'ESERCIZIO) |
|---------------------------------------------------------------------------------------------------------------------------------------|-----|------------------------------------------------------------------|
| P) Utilizzo avanzo di amministrazione per spese di investimento                                                                       | (+) | 604.250,05                                                       |
| Q) Fondo pluriennale vincolato per spese in conto capitale iscritto in entrata                                                        | (+) | 4.888.781,43                                                     |
| R) Entrate Titoli 4.00 – 5.00 – 6.00                                                                                                  | (+) | 2.440.464,90                                                     |
| C) Entrate Titolo 4.02.06 – Contributi agli investimenti direttamente destinati al rimborso dei prestiti da amministrazioni pubbliche | (-) |                                                                  |
| I) Entrate di parte capitale destinate a spese correnti in base a specifiche disposizioni di legge o dei principi contabili           | (-) | 403.411,19                                                       |
| S1) Entrate Titolo 5.02 per Riscossione crediti di breve termine                                                                      | (-) |                                                                  |
| S2) Entrate Titolo 5.03 per Riscossione crediti di medio-lungo termine                                                                | (-) |                                                                  |
| T) Entrate Titolo 5.04 relative a Altre entrate per riduzione di attività finanziarie                                                 | (-) |                                                                  |
| L) Entrate di parte corrente destinate a spese di investimento in base a specifiche disposizioni di legge o dei principi contabili    | (+) | 196.400,00                                                       |
| M) Entrate da accensione di prestiti destinate a estinzione anticipata dei prestiti                                                   | (-) |                                                                  |
| U) Spese Titolo 2.00 – Spese in conto capitale                                                                                        | (-) | 2.516.028,78                                                     |
| U1) Fondo pluriennale vincolato in c/capitale (di spesa)                                                                              | (-) | 4.862.859,78                                                     |
| V) Spese Titolo 3.01 per Acquisizioni di attività finanziarie                                                                         | (-) | 100,00                                                           |
| E) Spese Titolo 2.04 – Trasferimenti in conto capitale                                                                                | (+) |                                                                  |
| <b>Z1) RISULTATO DI COMPETENZA IN C/CAPITALE (Z1=P+Q+R-C-I-S1-S2-T+L-M-U-U1-V+E)</b>                                                  |     | <b>347.496,63</b>                                                |
| – Risorse accantonate in c/capitale stanziare nel bilancio dell'esercizio                                                             | (-) |                                                                  |
| – Risorse vincolate in c/capitale nel bilancio                                                                                        | (-) | 406.457,80                                                       |
| <b>Z2) EQUILIBRIO DI BILANCIO IN C/CAPITALE</b>                                                                                       |     | <b>-58.961,17</b>                                                |
| – Variazioni accantonamenti in c/capitale effettuata in sede di rendiconto (+)/(-)                                                    | (-) |                                                                  |
| <b>Z3) EQUILIBRIO COMPLESSIVO IN CAPITALE</b>                                                                                         |     | <b>-58.961,17</b>                                                |



| EQUILIBRIO ECONOMICO-FINANZIARIO                                                      |     | COMPETENZA<br>(ACCERTAMENTI E IMPEGNI<br>IMPUTATI ALL'ESERCIZIO) |
|---------------------------------------------------------------------------------------|-----|------------------------------------------------------------------|
| S1) Entrate Titolo 5.02 per Riscossione crediti di breve termine                      | (+) |                                                                  |
| S2) Entrate Titolo 5.03 per Riscossione crediti di medio-lungo termine                | (+) |                                                                  |
| T) Entrate Titolo 5.04 relative a Altre entrate per riduzione di attività finanziarie | (+) |                                                                  |
| X1) Spese Titolo 3.02 per Concessione crediti di breve termine                        | (-) |                                                                  |
| X2) Spese Titolo 3.03 per Concessione crediti di medio-lungo termine                  | (-) |                                                                  |
| Y) Spese Titolo 3.04 per Altre spese per incremento di attività finanziarie           | (-) |                                                                  |
| <b>W1) RISULTATO DI COMPETENZA (W1=O1+Z1+S1+S2+T-X1-X2-Y)</b>                         |     | <b>2.198.645,73</b>                                              |
| – Risorse accantonate stanziare nel bilancio dell'esercizio                           | (-) | 748.419,53                                                       |
| – Risorse vincolate nel bilancio                                                      | (-) | 884.743,93                                                       |
| <b>W2) EQUILIBRIO DI BILANCIO</b>                                                     |     | <b>565.482,27</b>                                                |
| – Variazioni accantonamenti effettuata in sede di rendiconto (+)/(-)                  | (-) |                                                                  |
| <b>W3) EQUILIBRIO COMPLESSIVO</b>                                                     |     | <b>565.482,27</b>                                                |

**Saldo corrente ai fini della copertura degli investimenti pluriennali:**

|                                                                                                       |     |                   |
|-------------------------------------------------------------------------------------------------------|-----|-------------------|
| O1) Risultato di competenza di parte corrente                                                         |     | 1.851.149,10      |
| Utilizzo risultato di amministrazione per il finanziamento di spese correnti (H)                      | (-) | 99.697,79         |
| Entrate non ricorrenti che non hanno dato copertura a impegni                                         | (-) |                   |
| – Risorse accantonate di parte corrente stanziare nel bilancio dell'esercizio <sup>(1)</sup>          | (-) | 748.419,53        |
| – Variazioni accantonamenti di parte corrente effettuata in sede di rendiconto (+)/(-) <sup>(2)</sup> | (-) |                   |
| – Risorse vincolate di parte corrente nel bilancio <sup>(3)</sup>                                     | (-) | 478.286,13        |
| <b>Equilibrio di parte corrente ai fini della copertura degli investimenti pluriennali</b>            |     | <b>524.745,65</b> |

### **Conto economico**

Il conto economico evidenzia i componenti positivi e negativi della gestione, determinati secondo criteri di competenza economica in base alle disposizioni dell'art. 229 del T.U.E.L.

La struttura del conto economico permette di evidenziare, oltre al risultato economico complessivo, significativi risultati economici parziali, relativi a quattro gestioni fondamentali:

- gestione operativa "interna";
- gestione derivante da aziende e società partecipate;
- gestione finanziaria;
- gestione straordinaria.

Il passo successivo nell'analisi economica è rappresentato dall'approfondire la composizione ed il significato dei vari risultati intermedi.

Il risultato della gestione è dato dalla differenza tra i proventi della gestione ed i costi della gestione ed indica il cosiddetto risultato della gestione caratteristica dell'Ente, sia quella prettamente istituzionale che quella relativa ai servizi attivati per iniziativa dell'amministrazione dell'Ente

### **Stato patrimoniale**

Lo stato patrimoniale nella sua consistenza finale indica la situazione patrimoniale di fine esercizio, evidenziando i valori delle attività e passività.

**CONTO ECONOMICO**

| CONTO ECONOMICO |                                                                                   | Anno                 | Anno - 1             | riferimento<br>art. 2425 cc | riferimento<br>DM 26/4/95 |
|-----------------|-----------------------------------------------------------------------------------|----------------------|----------------------|-----------------------------|---------------------------|
|                 | <b>A) COMPONENTI POSITIVI DELLA GESTIONE</b>                                      |                      |                      |                             |                           |
| 1               | <b>Proventi da tributi</b>                                                        | <b>9.738.866,37</b>  | <b>10.167.196,39</b> |                             |                           |
| 2               | <b>Proventi da fondi perequativi</b>                                              | <b>1.825.335,94</b>  | <b>1.784.948,08</b>  |                             |                           |
| 3               | <b>Proventi da trasferimenti e contributi</b>                                     | <b>3.101.843,47</b>  | <b>5.045.323,27</b>  |                             |                           |
| a               | <i>Proventi da trasferimenti correnti</i>                                         | 2.549.868,79         | 645.102,87           |                             | A5c                       |
| b               | <i>Quota annuale di contributi agli investimenti</i>                              | 57.493,42            | 127.064,80           |                             | E20c                      |
| c               | <i>Contributi agli investimenti</i>                                               | 494.481,26           | 4.273.155,60         |                             |                           |
| 4               | <b>Ricavi delle vendite e prestazioni e proventi da servizi pubblici</b>          | <b>1.478.683,38</b>  | <b>2.045.323,96</b>  | <b>A1</b>                   | <b>A1a</b>                |
| a               | <i>Proventi derivanti dalla gestione dei beni</i>                                 | 603.652,26           | 702.862,45           |                             |                           |
| b               | <i>Ricavi della vendita di beni</i>                                               | 9.653,73             | 12.615,54            |                             |                           |
| c               | <i>Ricavi e proventi dalla prestazione di servizi</i>                             | 865.377,39           | 1.329.845,97         |                             |                           |
| 5               | <b>Variazioni nelle rimanenze di prodotti in corso di lavorazione, etc. (+/-)</b> |                      |                      | <b>A2</b>                   | <b>A2</b>                 |
| 6               | <b>Variazione dei lavori in corso su ordinazione</b>                              |                      |                      | <b>A3</b>                   | <b>A3</b>                 |
| 7               | <b>Incrementi di immobilizzazioni per lavori interni</b>                          |                      |                      | <b>A4</b>                   | <b>A4</b>                 |
| 8               | <b>Altri ricavi e proventi diversi</b>                                            | <b>1.099.168,86</b>  | <b>1.045.735,33</b>  | <b>A5</b>                   | <b>A5 a e b</b>           |
|                 | <b>TOTALE COMPONENTI POSITIVI DELLA GESTIONE (A)</b>                              | <b>17.243.898,02</b> | <b>20.088.527,03</b> |                             |                           |
|                 | <b>B) COMPONENTI NEGATIVI DELLA GESTIONE</b>                                      |                      |                      |                             |                           |
| 9               | <b>Acquisto di materie prime e/o beni di consumo</b>                              | <b>655.500,60</b>    | <b>534.782,25</b>    | <b>B6</b>                   | <b>B6</b>                 |
| 10              | <b>Prestazioni di servizi</b>                                                     | <b>7.385.486,36</b>  | <b>7.467.883,41</b>  | <b>B7</b>                   | <b>B7</b>                 |
| 11              | <b>Utilizzo beni di terzi</b>                                                     | <b>138.049,84</b>    | <b>107.175,43</b>    | <b>B8</b>                   | <b>B8</b>                 |
| 12              | <b>Trasferimenti e contributi</b>                                                 | <b>3.392.248,00</b>  | <b>2.986.143,39</b>  |                             |                           |
| a               | <i>Trasferimenti correnti</i>                                                     | 3.261.823,00         | 2.952.643,99         |                             |                           |
| b               | <i>Contributi agli investimenti ad Amministrazioni pubb.</i>                      |                      |                      |                             |                           |
| c               | <i>Contributi agli investimenti ad altri soggetti</i>                             | 130.425,00           | 33.499,40            |                             |                           |
| 13              | <b>Personale</b>                                                                  | <b>2.996.304,07</b>  | <b>3.070.192,46</b>  | <b>B9</b>                   | <b>B9</b>                 |
| 14              | <b>Ammortamenti e svalutazioni</b>                                                | <b>2.313.630,46</b>  | <b>2.415.067,52</b>  | <b>B10</b>                  | <b>B10</b>                |
| a               | <i>Ammortamenti di immobilizzazioni Immateriali</i>                               | 45.898,53            | 46.186,45            | <b>B10a</b>                 | <b>B10a</b>               |
| b               | <i>Ammortamenti di immobilizzazioni materiali</i>                                 | 1.577.731,93         | 1.655.110,83         | <b>B10b</b>                 | <b>B10b</b>               |
| c               | <i>Altre svalutazioni delle immobilizzazioni</i>                                  |                      | 11.200,80            | <b>B10c</b>                 | <b>B10c</b>               |
| d               | <i>Svalutazione dei crediti</i>                                                   | 690.000,00           | 702.569,44           | <b>B10d</b>                 | <b>B10d</b>               |
| 15              | <b>Variazioni nelle rimanenze di materie prime e/o beni di consumo (+/-)</b>      | <b>3.175,75</b>      | <b>8.353,78</b>      | <b>B11</b>                  | <b>B11</b>                |
| 16              | <b>Accantonamenti per rischi</b>                                                  | <b>4.872,53</b>      | <b>70.747,47</b>     | <b>B12</b>                  | <b>B12</b>                |
| 17              | <b>Altri accantonamenti</b>                                                       | <b>53.547,00</b>     | <b>12.188,55</b>     | <b>B13</b>                  | <b>B13</b>                |
| 18              | <b>Oneri diversi di gestione</b>                                                  | <b>167.225,96</b>    | <b>160.895,11</b>    | <b>B14</b>                  | <b>B14</b>                |
|                 | <b>TOTALE COMPONENTI NEGATIVI DELLA GESTIONE (B)</b>                              | <b>17.110.040,57</b> | <b>16.833.429,37</b> |                             |                           |
|                 | <b>DIFFERENZA FRA COMP. POSITIVI E NEGATIVI DELLA GESTIONE ( A-B)</b>             | <b>133.857,45</b>    | <b>3.255.097,66</b>  |                             |                           |
|                 | <b>C) PROVENTI ED ONERI FINANZIARI</b>                                            |                      |                      |                             |                           |
|                 | <i>Proventi finanziari</i>                                                        |                      |                      |                             |                           |
| 19              | <b>Proventi da partecipazioni</b>                                                 | <b>156.568,53</b>    | <b>141.435,52</b>    | <b>C15</b>                  | <b>C15</b>                |
| a               | <i>da società controllate</i>                                                     |                      |                      |                             |                           |

|    |   |                                                      |                     |                     |            |            |
|----|---|------------------------------------------------------|---------------------|---------------------|------------|------------|
|    | b | da società partecipate                               | 156.568,53          | 141.435,52          |            |            |
|    | c | da altri soggetti                                    |                     |                     |            |            |
| 20 |   | <b>Altri proventi finanziari</b>                     | <b>3,24</b>         | <b>2,11</b>         | <b>C16</b> | <b>C16</b> |
|    |   | <b>Totale proventi finanziari</b>                    | <b>156.571,77</b>   | <b>141.437,63</b>   |            |            |
|    |   | <u>Oneri finanziari</u>                              |                     |                     |            |            |
| 21 |   | <b>Interessi ed altri oneri finanziari</b>           | <b>256.252,72</b>   | <b>275.170,42</b>   | <b>C17</b> | <b>C17</b> |
|    | a | Interessi passivi                                    | 256.252,72          | 275.170,42          |            |            |
|    | b | Altri oneri finanziari                               |                     |                     |            |            |
|    |   | <b>Totale oneri finanziari</b>                       | <b>256.252,72</b>   | <b>275.170,42</b>   |            |            |
|    |   | <b>TOTALE PROVENTI ED ONERI FINANZIARI (C)</b>       | <b>-99.680,95</b>   | <b>-133.732,79</b>  |            |            |
|    |   | <b>D) RETTIFICHE DI VALORE ATTIVITA' FINANZIARIE</b> |                     |                     |            |            |
| 22 |   | Rivalutazioni                                        | 3.152.181,21        | 579,96              | D18        | D18        |
| 23 |   | Svalutazioni                                         |                     | 4.305,79            | D19        | D19        |
|    |   | <b>TOTALE RETTIFICHE (D)</b>                         | <b>3.152.181,21</b> | <b>-3.725,83</b>    |            |            |
|    |   | <b>E) PROVENTI ED ONERI STRAORDINARI</b>             |                     |                     |            |            |
| 24 |   | <b>Proventi straordinari</b>                         | <b>453.685,66</b>   | <b>622.529,34</b>   | <b>E20</b> | <b>E20</b> |
|    | a | Proventi da permessi di costruire                    | 350.248,96          | 432.429,84          |            |            |
|    | b | Proventi da trasferimenti in conto capitale          |                     |                     |            |            |
|    | c | Sopravvenienze attive e insussistenze del passivo    | 103.381,43          | 149.802,37          |            | E20b       |
|    | d | Plusvalenze patrimoniali                             |                     | 38.323,53           |            | E20c       |
|    | e | Altri proventi straordinari                          | 55,27               | 1.973,60            |            |            |
|    |   | <b>Totale proventi straordinari</b>                  | <b>453.685,66</b>   | <b>622.529,34</b>   |            |            |
| 25 |   | <b>Oneri straordinari</b>                            | <b>74.232,04</b>    | <b>169.158,87</b>   | <b>E21</b> | <b>E21</b> |
|    | a | Trasferimenti in conto capitale                      |                     |                     |            |            |
|    | b | Sopravvenienze passive e insussistenze dell'attivo   | 74.232,04           | 168.298,10          |            | E21b       |
|    | c | Minusvalenze patrimoniali                            |                     |                     |            | E21a       |
|    | d | Altri oneri straordinari                             |                     | 860,77              |            | E21d       |
|    |   | <b>Totale oneri straordinari</b>                     | <b>74.232,04</b>    | <b>169.158,87</b>   |            |            |
|    |   | <b>TOTALE PROVENTI ED ONERI STRAORDINARI (E)</b>     | <b>379.453,62</b>   | <b>453.370,47</b>   |            |            |
|    |   | <b>RISULTATO PRIMA DELLE IMPOSTE (A-B+C+D+E)</b>     | <b>3.565.811,33</b> | <b>3.571.009,51</b> |            |            |
| 26 |   | <b>Imposte (*)</b>                                   | <b>182.696,15</b>   | <b>183.344,77</b>   | <b>22</b>  | <b>22</b>  |
| 27 |   | <b>RISULTATO DELL'ESERCIZIO</b>                      | <b>3.383.115,18</b> | <b>3.387.664,74</b> | <b>23</b>  | <b>23</b>  |

**STATO PATRIMONIALE - ATTIVO**

| STATO PATRIMONIALE (ATTIVO)                                                                                       |                                                         | Anno                 | Anno - 1             | riferimento<br>art.2424 CC | riferimento<br>DM 26/4/95 |
|-------------------------------------------------------------------------------------------------------------------|---------------------------------------------------------|----------------------|----------------------|----------------------------|---------------------------|
| <b>A) CREDITI vs. LO STATO ED ALTRE AMMINISTRAZIONI PUBBLICHE<br/>PER LA PARTECIPAZIONE AL FONDO DI DOTAZIONE</b> |                                                         |                      |                      | <b>A</b>                   | <b>A</b>                  |
| <b>TOTALE CREDITI vs PARTECIPANTI (A)</b>                                                                         |                                                         |                      |                      |                            |                           |
| <b>B) IMMOBILIZZAZIONI</b>                                                                                        |                                                         |                      |                      |                            |                           |
| <b>I</b>                                                                                                          | <b><u>Immobilizzazioni immateriali</u></b>              |                      |                      | <b>BI</b>                  | <b>BI</b>                 |
| 1                                                                                                                 | Costi di impianto e di ampliamento                      |                      |                      | <b>BI1</b>                 | <b>BI1</b>                |
| 2                                                                                                                 | Costi di ricerca sviluppo e pubblicità                  | 709.250,40           | 732.632,28           | <b>BI2</b>                 | <b>BI2</b>                |
| 3                                                                                                                 | Diritti di brevetto ed utilizzazione opere dell'ingegno | 35.068,52            | 51.919,57            | <b>BI3</b>                 | <b>BI3</b>                |
| 4                                                                                                                 | Concessioni, licenze, marchi e diritti simile           |                      |                      | <b>BI4</b>                 | <b>BI4</b>                |
| 5                                                                                                                 | Avviamento                                              |                      |                      | <b>BI5</b>                 | <b>BI5</b>                |
| 6                                                                                                                 | Immobilizzazioni in corso ed acconti                    |                      |                      | <b>BI6</b>                 | <b>BI6</b>                |
| 9                                                                                                                 | Altre                                                   | 22.212,34            | 16.996,81            | <b>BI7</b>                 | <b>BI7</b>                |
|                                                                                                                   | <b>Totale immobilizzazioni immateriali</b>              | <b>766.531,26</b>    | <b>801.548,66</b>    |                            |                           |
|                                                                                                                   | <b><u>Immobilizzazioni materiali (3)</u></b>            |                      |                      |                            |                           |
| <b>II</b>                                                                                                         | <b>Beni demaniali</b>                                   | 3.499.329,80         | 3.637.876,46         |                            |                           |
| 1.1                                                                                                               | Terreni                                                 | 339.398,67           | 339.398,67           |                            |                           |
| 1.2                                                                                                               | Fabbricati                                              | 1.164.068,04         | 1.218.135,02         |                            |                           |
| 1.3                                                                                                               | Infrastrutture                                          | 970.835,47           | 1.002.836,55         |                            |                           |
| 1.9                                                                                                               | Altri beni demaniali                                    | 1.025.027,62         | 1.077.506,22         |                            |                           |
| <b>III</b>                                                                                                        | <b>Altre immobilizzazioni materiali (3)</b>             | 37.126.504,90        | 38.562.908,91        |                            |                           |
| 2.1                                                                                                               | Terreni                                                 | 1.019.000,96         | 1.019.000,96         | <b>BII1</b>                | <b>BII1</b>               |
| a                                                                                                                 | <i>di cui in leasing finanziario</i>                    |                      |                      |                            |                           |
| 2.2                                                                                                               | Fabbricati                                              | 24.954.555,62        | 25.856.029,13        |                            |                           |
| a                                                                                                                 | <i>di cui in leasing finanziario</i>                    |                      |                      |                            |                           |
| 2.3                                                                                                               | Impianti e macchinari                                   | 40.376,70            | 48.068,28            | <b>BII2</b>                | <b>BII2</b>               |
| a                                                                                                                 | <i>di cui in leasing finanziario</i>                    |                      |                      |                            |                           |
| 2.4                                                                                                               | Attrezzature industriali e commerciali                  | 253.968,72           | 275.465,75           | <b>BII3</b>                | <b>BII3</b>               |
| 2.5                                                                                                               | Mezzi di trasporto                                      | 12.086,92            | 31.738,90            |                            |                           |
| 2.6                                                                                                               | Macchine per ufficio e hardware                         | 22.111,70            | 45.030,74            |                            |                           |
| 2.7                                                                                                               | Mobili e arredi                                         | 93.075,00            | 103.370,34           |                            |                           |
| 2.8                                                                                                               | Infrastrutture                                          | 9.947.072,36         | 10.359.858,01        |                            |                           |
| 2.99                                                                                                              | Altri beni materiali                                    | 784.256,92           | 824.346,80           |                            |                           |
| 3                                                                                                                 | Immobilizzazioni in corso ed acconti                    | 887.302,72           | 887.302,72           | <b>BII5</b>                | <b>BII5</b>               |
|                                                                                                                   | <b>Totale immobilizzazioni materiali</b>                | <b>41.513.137,42</b> | <b>43.088.088,09</b> |                            |                           |
| <b>IV</b>                                                                                                         | <b><u>Immobilizzazioni Finanziarie (1)</u></b>          |                      |                      |                            |                           |
| 1                                                                                                                 | Partecipazioni in                                       | 5.096.784,89         | 1.944.603,67         | <b>BIII1</b>               | <b>BIII1</b>              |
| a                                                                                                                 | <i>imprese controllate</i>                              | 12.754,08            | 12.754,08            | <b>BIII1a</b>              | <b>BIII1a</b>             |
| b                                                                                                                 | <i>imprese partecipate</i>                              | 5.084.030,81         | 1.931.849,59         | <b>BIII1b</b>              | <b>BIII1b</b>             |
| c                                                                                                                 | <i>altri soggetti</i>                                   |                      |                      |                            |                           |
| 2                                                                                                                 | Crediti verso                                           |                      | 16.000,00            | <b>BIII2</b>               | <b>BIII2</b>              |
| a                                                                                                                 | <i>altre amministrazioni pubbliche</i>                  |                      |                      |                            |                           |
| b                                                                                                                 | <i>imprese controllate</i>                              |                      |                      | <b>BIII2a</b>              | <b>BIII2a</b>             |
| c                                                                                                                 | <i>imprese partecipate</i>                              |                      |                      | <b>BIII2b</b>              | <b>BIII2b</b>             |
| d                                                                                                                 | <i>altri soggetti</i>                                   |                      | 16.000,00            | <b>BIII2c</b>              | <b>BIII2d</b>             |

|            |                                                                      |                      |                      |                                    |                  |
|------------|----------------------------------------------------------------------|----------------------|----------------------|------------------------------------|------------------|
| 3          | Altri titoli                                                         |                      |                      | BIII2d<br>BIII3                    |                  |
|            | <b>Totale immobilizzazioni finanziarie</b>                           | <b>5.096.784,89</b>  | <b>1.960.603,67</b>  |                                    |                  |
|            | <b>TOTALE IMMOBILIZZAZIONI (B)</b>                                   | <b>47.376.453,57</b> | <b>45.850.240,42</b> |                                    |                  |
|            | <b>C) ATTIVO CIRCOLANTE</b>                                          |                      |                      |                                    |                  |
| <b>I</b>   | <b><u>Rimanenze</u></b>                                              |                      |                      |                                    |                  |
|            | <b>Totale rimanenze</b>                                              | <b>12.090,79</b>     | <b>15.266,54</b>     | <b>CI</b>                          | <b>CI</b>        |
| <b>II</b>  | <b><u>Crediti (2)</u></b>                                            |                      |                      |                                    |                  |
| 1          | Crediti di natura tributaria                                         | 2.940.049,40         | 2.459.095,95         |                                    |                  |
| a          | <i>Crediti da tributi destinati al finanziamento della sanità</i>    |                      |                      |                                    |                  |
| b          | <i>Altri crediti da tributi</i>                                      | 2.866.512,74         | 2.459.095,95         |                                    |                  |
| c          | <i>Crediti da Fondi perequativi</i>                                  | 73.536,66            |                      |                                    |                  |
| 2          | Crediti per trasferimenti e contributi                               | 4.137.892,42         | 4.254.316,48         |                                    |                  |
| a          | <i>verso amministrazioni pubbliche</i>                               | 4.079.176,69         | 4.203.443,64         |                                    |                  |
| b          | <i>imprese controllate</i>                                           |                      |                      | <b>CII2</b>                        | <b>CII2</b>      |
| c          | <i>imprese partecipate</i>                                           |                      | 8.306,84             | <b>CII3</b>                        | <b>CII3</b>      |
| d          | <i>verso altri soggetti</i>                                          | 58.715,73            | 42.566,00            |                                    |                  |
| 3          | Verso clienti ed utenti                                              | 313.035,88           | 292.807,14           | <b>CII1</b>                        | <b>CII1</b>      |
| 4          | Altri Crediti                                                        | 881.299,37           | 980.099,50           | <b>CII5</b>                        | <b>CII5</b>      |
| a          | <i>verso l'erario</i>                                                |                      |                      |                                    |                  |
| b          | <i>per attività svolta per c/terzi</i>                               |                      |                      |                                    |                  |
| c          | <i>altri</i>                                                         | 881.299,37           | 980.099,50           |                                    |                  |
|            | <b>Totale crediti</b>                                                | <b>8.272.277,07</b>  | <b>7.986.319,07</b>  |                                    |                  |
| <b>III</b> | <b><u>Attività finanziarie che non costituiscono immobilizzi</u></b> |                      |                      |                                    |                  |
| 1          | Partecipazioni                                                       |                      |                      | <b>CIII1,2,3</b><br><b>CIII4,5</b> | <b>CIII1,2,3</b> |
| 2          | Altri titoli                                                         |                      | 138.264,09           | <b>CIII6</b>                       | <b>CIII5</b>     |
|            | <b>Totale attività finanziarie che non costituiscono immobilizzi</b> |                      | <b>138.264,09</b>    |                                    |                  |
| <b>IV</b>  | <b><u>Disponibilità liquide</u></b>                                  |                      |                      |                                    |                  |
| 1          | Conto di tesoreria                                                   | 5.080.839,31         | 3.627.134,91         |                                    |                  |
| a          | <i>Istituto tesoriere</i>                                            | 5.080.839,31         | 3.627.134,91         |                                    | <b>CIV1a</b>     |
| b          | <i>presso Banca d'Italia</i>                                         |                      |                      |                                    |                  |
| 2          | Altri depositi bancari e postali                                     |                      |                      | <b>CIV1</b>                        | <b>CIV1b,c</b>   |
| 3          | Denaro e valori in cassa                                             |                      |                      | <b>CIV2,3</b>                      | <b>CIV2,3</b>    |
| 4          | Altri conti presso la tesoreria statale intestati all'ente           |                      |                      |                                    |                  |
|            | <b>Totale disponibilità liquide</b>                                  | <b>5.080.839,31</b>  | <b>3.627.134,91</b>  |                                    |                  |
|            | <b>TOTALE ATTIVO CIRCOLANTE (C)</b>                                  | <b>13.365.207,17</b> | <b>11.766.984,61</b> |                                    |                  |
|            | <b>D) RATEI E RISCONTI</b>                                           |                      |                      |                                    |                  |
| 1          | Ratei attivi                                                         |                      |                      | <b>D</b>                           | <b>D</b>         |
| 2          | Risconti attivi                                                      |                      |                      | <b>D</b>                           | <b>D</b>         |
|            | <b>TOTALE RATEI E RISCONTI (D)</b>                                   |                      |                      |                                    |                  |
|            | <b>TOTALE DELL'ATTIVO (A+B+C+D)</b>                                  | <b>60.741.660,74</b> | <b>57.617.225,03</b> |                                    |                  |

**STATO PATRIMONIALE - PASSIVO**

| STATO PATRIMONIALE (PASSIVO)            |                                                                                                     | Anno                 | Anno - 1             | riferimento<br>art.2424 CC          | riferimento<br>DM 26/4/95           |
|-----------------------------------------|-----------------------------------------------------------------------------------------------------|----------------------|----------------------|-------------------------------------|-------------------------------------|
| <b>A) PATRIMONIO NETTO</b>              |                                                                                                     |                      |                      |                                     |                                     |
| I                                       | Fondo di dotazione                                                                                  | 30.568.335,44        | 30.568.335,44        | <b>AI</b>                           | <b>AI</b>                           |
| II                                      | Riserve                                                                                             | 13.227.187,18        | 9.839.522,44         |                                     |                                     |
| a                                       | <i>da risultato economico di esercizi precedenti</i>                                                | 3.387.664,74         |                      | <b>AIV, AV, AVI,<br/>AVII, AVII</b> | <b>AIV, AV, AVI,<br/>AVII, AVII</b> |
| b                                       | <i>da capitale</i>                                                                                  |                      |                      | <b>AII, AIII</b>                    | <b>AII, AIII</b>                    |
| c                                       | <i>da permessi di costruire</i>                                                                     | 5.162.231,21         | 5.162.231,21         | <b>AIX</b>                          | <b>AIX</b>                          |
| d                                       | <i>riserve indisponibili per beni demaniali e patrimoniali indisponibili e per i beni culturali</i> | 4.677.291,23         | 4.677.291,23         |                                     |                                     |
| e                                       | <i>altre riserve indisponibili</i>                                                                  |                      |                      |                                     |                                     |
| III                                     | Risultato economico dell'esercizio                                                                  | 3.383.115,18         | 3.387.664,74         | <b>AIX</b>                          | <b>AIX</b>                          |
| <b>TOTALE PATRIMONIO NETTO (A)</b>      |                                                                                                     | <b>47.178.637,80</b> | <b>43.795.522,62</b> |                                     |                                     |
| <b>B) FONDI PER RISCHI ED ONERI</b>     |                                                                                                     |                      |                      |                                     |                                     |
| 1                                       | Per trattamento di quiescenza                                                                       |                      |                      | <b>B1</b>                           | <b>B1</b>                           |
| 2                                       | Per imposte                                                                                         |                      |                      | <b>B2</b>                           | <b>B2</b>                           |
| 3                                       | Altri                                                                                               | 270.914,86           | 212.495,33           | <b>B3</b>                           | <b>B3</b>                           |
| <b>TOTALE FONDI RISCHI ED ONERI (B)</b> |                                                                                                     | <b>270.914,86</b>    | <b>212.495,33</b>    |                                     |                                     |
| <b>C) TRATTAMENTO DI FINE RAPPORTO</b>  |                                                                                                     |                      |                      |                                     |                                     |
| <b>TOTALE T.F.R. (C)</b>                |                                                                                                     |                      |                      | <b>C</b>                            | <b>C</b>                            |
| <b>D) DEBITI (1)</b>                    |                                                                                                     |                      |                      |                                     |                                     |
| 1                                       | Debiti da finanziamento                                                                             | 6.421.485,91         | 5.813.236,47         |                                     |                                     |
| a                                       | <i>prestiti obbligazionari</i>                                                                      |                      |                      | <b>D1e D2</b>                       | <b>D1</b>                           |
| b                                       | <i>v/ altre amministrazioni pubbliche</i>                                                           |                      |                      |                                     |                                     |
| c                                       | <i>verso banche e tesoriere</i>                                                                     |                      |                      | <b>D4</b>                           | <b>D3 e D4</b>                      |
| d                                       | <i>verso altri finanziatori</i>                                                                     | 6.421.485,91         | 5.813.236,47         | <b>D5</b>                           |                                     |
| 2                                       | Debiti verso fornitori                                                                              | 592.378,40           | 1.848.867,54         | <b>D7</b>                           | <b>D6</b>                           |
| 3                                       | Acconti                                                                                             |                      |                      | <b>D6</b>                           | <b>D5</b>                           |
| 4                                       | Debiti per trasferimenti e contributi                                                               | 2.796.464,00         | 2.482.476,54         |                                     |                                     |
| a                                       | <i>enti finanziati dal servizio sanitario nazionale</i>                                             |                      |                      |                                     |                                     |
| b                                       | <i>altre amministrazioni pubbliche</i>                                                              | 2.427.788,36         | 2.317.862,77         |                                     |                                     |
| c                                       | <i>imprese controllate</i>                                                                          |                      |                      | <b>D9</b>                           | <b>D8</b>                           |
| d                                       | <i>imprese partecipate</i>                                                                          |                      |                      | <b>D10</b>                          | <b>D9</b>                           |
| e                                       | <i>altri soggetti</i>                                                                               | 368.675,64           | 164.613,77           |                                     |                                     |
| 5                                       | Altri debiti                                                                                        | 823.799,41           | 750.124,00           | <b>D12,D13,<br/>D14</b>             | <b>D11,D12,<br/>D13</b>             |
| a                                       | <i>tributari</i>                                                                                    | 9.216,89             | 239.669,54           |                                     |                                     |
| b                                       | <i>verso istituti di previdenza e sicurezza sociale</i>                                             | 23.324,07            | 27.173,74            |                                     |                                     |
| c                                       | <i>per attività svolta per c/terzi (2)</i>                                                          |                      |                      |                                     |                                     |
| d                                       | <i>altri</i>                                                                                        | 791.258,45           | 483.280,72           |                                     |                                     |
| <b>TOTALE DEBITI ( D)</b>               |                                                                                                     | <b>10.634.127,72</b> | <b>10.894.704,55</b> |                                     |                                     |

|                                       |                                                  | <b>E) RATEI E RISCONTI E CONTRIBUTI AGLI INVESTIMENTI</b> |                      |          |          |
|---------------------------------------|--------------------------------------------------|-----------------------------------------------------------|----------------------|----------|----------|
| <b>I</b>                              | Ratei passivi                                    |                                                           |                      | <b>E</b> | <b>E</b> |
| <b>II</b>                             | Risconti passivi                                 | 2.657.980,36                                              | 2.714.502,53         | <b>E</b> | <b>E</b> |
| 1                                     | Contributi agli investimenti                     | 2.657.980,36                                              | 2.714.502,53         |          |          |
| a                                     | <i>da altre amministrazioni pubbliche</i>        | 2.657.980,36                                              | 2.714.502,53         |          |          |
| b                                     | <i>da altri soggetti</i>                         |                                                           |                      |          |          |
| 2                                     | Concessioni pluriennali                          |                                                           |                      |          |          |
| 3                                     | Altri risconti passivi                           |                                                           |                      |          |          |
| <b>TOTALE RATEI E RISCONTI (E)</b>    |                                                  | <b>2.657.980,36</b>                                       | <b>2.714.502,53</b>  |          |          |
| <b>TOTALE DEL PASSIVO (A+B+C+D+E)</b> |                                                  | <b>60.741.660,74</b>                                      | <b>57.617.225,03</b> |          |          |
| <b>CONTI D'ORDINE</b>                 |                                                  |                                                           |                      |          |          |
|                                       | 1) Impegni su esercizi futuri                    |                                                           |                      |          |          |
|                                       | 2) Beni di terzi in uso                          |                                                           |                      |          |          |
|                                       | 3) Beni dati in uso a terzi                      |                                                           |                      |          |          |
|                                       | 4) Garanzie prestate a amministrazioni pubbliche |                                                           |                      |          |          |
|                                       | 5) Garanzie prestate a imprese controllate       | 330.000,00                                                | 330.000,00           |          |          |
|                                       | 6) Garanzie prestate a imprese partecipate       | 90.013,58                                                 | 99.476,57            |          |          |
|                                       | 7) Garanzie prestate a altre imprese             |                                                           |                      |          |          |
| <b>TOTALE CONTI D'ORDINE</b>          |                                                  | <b>420.013,58</b>                                         | <b>429.476,57</b>    |          |          |



## Comune Borgo S.L.

### Scheda riepilogativa degli obiettivi assegnati PEG/PdO

| Servizio 1 (Tecnico)                     |                                                                                                      |                                          | Triennio | 2020/2022           |                  |      |      |
|------------------------------------------|------------------------------------------------------------------------------------------------------|------------------------------------------|----------|---------------------|------------------|------|------|
| Rif. scheda                              | obiettivi assegnati                                                                                  | Media conseguita                         | Pesatura | Punteggio ponderato | Durata obiettivo |      |      |
|                                          |                                                                                                      |                                          |          |                     | 2020             | 2021 | 2022 |
| 1                                        | Efficientamento dei servizi energetici (illuminazione pubblica e gestione centrali termiche)         | 74%                                      | 20%      | 15%                 | X                | X    | X    |
| 2                                        | Programma interventi sull'edilizia scolastica                                                        | 100%                                     | 30%      | 30%                 | X                | X    | X    |
| 3                                        | Varianti Urbanistiche al R.U.C. approvato nel 2016 e Completamento OO.UU. lottizzazioni non ultimate | 100%                                     | 20%      | 20%                 | X                | X    |      |
| 4                                        | Attuazione nuovo Piano del Commercio                                                                 | 100%                                     | 15%      | 15%                 | X                | X    |      |
| 5                                        | Digitalizzazione pratiche edilizie.                                                                  | 100%                                     | 15%      | 15%                 | X                | X    |      |
|                                          |                                                                                                      | TOTALI                                   | 0%       | 100%                | 95%              |      |      |
|                                          |                                                                                                      | <b>% Media raggiungimento obiettivi*</b> |          | <b>%</b>            |                  |      |      |
| * Pari alla somma dei punteggi ponderati |                                                                                                      |                                          |          |                     |                  |      |      |

Borgo San Lorenzo, 05/05/2021

Il responsabile del Servizio

*f.to Emanuele Grazzini*

**SISTEMA PESATURA OBIETTIVI VIGENTE**

| Parametri pesatura obiettivi |                                        | punti | punti |
|------------------------------|----------------------------------------|-------|-------|
|                              |                                        | da    | a     |
| par. 1                       | <i>strategicità</i>                    | 0     | 100   |
| par. 2                       | <i>rilevanza esterna</i>               | 0     | 100   |
| par. 3                       | <i>complessità</i>                     | 0     | 100   |
| par. 4                       | <i>rapporto con attività ordinaria</i> | 0     | 100   |

| PESATURA OBIETTIVI - ESEMPLIFICAZIONE |            |            |            |            |             |             |
|---------------------------------------|------------|------------|------------|------------|-------------|-------------|
| Obiettivi                             | par. 1     | par. 2     | par. 3     | par. 4     | somme       | PESO        |
| Peg ob. 1                             | 70         | 70         | 70         | 60         | 270         | 20%         |
| Peg ob. 2                             | 100        | 100        | 100        | 100        | 400         | 30%         |
| Peg ob. 3                             | 70         | 60         | 70         | 70         | 270         | 20%         |
| Peg ob. 4                             | 55         | 50         | 45         | 50         | 200         | 15%         |
| Peg ob. 5                             | 55         | 50         | 45         | 50         | 200         | 15%         |
| <b>TOT</b>                            | <b>350</b> | <b>330</b> | <b>330</b> | <b>330</b> | <b>1340</b> | <b>100%</b> |

**BSL, 29/09/2020**

|                                                                                                                                                                                                                                                                                                                                                                                                                                                                                                                                                                                                                                                                                                                                                                                                                                                            |                                          |                                                                                                     |              |                 |                                         |                         |
|------------------------------------------------------------------------------------------------------------------------------------------------------------------------------------------------------------------------------------------------------------------------------------------------------------------------------------------------------------------------------------------------------------------------------------------------------------------------------------------------------------------------------------------------------------------------------------------------------------------------------------------------------------------------------------------------------------------------------------------------------------------------------------------------------------------------------------------------------------|------------------------------------------|-----------------------------------------------------------------------------------------------------|--------------|-----------------|-----------------------------------------|-------------------------|
|                                                                                                                                                                                                                                                                                                                                                                                                                                                                                                                                                                                                                                                                                                                                                                                                                                                            |                                          | <b>Nr.</b>                                                                                          | <b>01/01</b> | <b>Triennio</b> | <b>2020/2022</b>                        |                         |
| <b>Responsabile progetto: Emanuele Grazzini</b>                                                                                                                                                                                                                                                                                                                                                                                                                                                                                                                                                                                                                                                                                                                                                                                                            |                                          |                                                                                                     |              |                 |                                         |                         |
| <b>Servizio: Tecnico</b>                                                                                                                                                                                                                                                                                                                                                                                                                                                                                                                                                                                                                                                                                                                                                                                                                                   |                                          |                                                                                                     |              |                 |                                         |                         |
| <b>Titolo obiettivo assegnato:</b>                                                                                                                                                                                                                                                                                                                                                                                                                                                                                                                                                                                                                                                                                                                                                                                                                         |                                          | <b>Efficientamento dei servizi energetici (illuminazione pubblica e gestione centrali termiche)</b> |              |                 |                                         |                         |
| <b>Descrizione dell'obiettivo assegnato</b>                                                                                                                                                                                                                                                                                                                                                                                                                                                                                                                                                                                                                                                                                                                                                                                                                |                                          |                                                                                                     |              |                 |                                         |                         |
| L'obiettivo si prefigge di avviare e concludere entro il 2022 l'efficientamento dei consumi energetici (con riqualifica degli impianti di pubblica illuminazione e delle centrali termiche), attraverso l'individuazione del partner privato che si aggiudicherà la gara per la concessione dei servizi energetici del Comune sulla base del progetto di fattibilità tecnica ed economica presentato dalla Società promotrice, con lo strumento della finanza di progetto.                                                                                                                                                                                                                                                                                                                                                                                 |                                          |                                                                                                     |              |                 |                                         |                         |
| <b>Tipologia obiettivo</b>                                                                                                                                                                                                                                                                                                                                                                                                                                                                                                                                                                                                                                                                                                                                                                                                                                 |                                          |                                                                                                     |              |                 |                                         |                         |
| <input type="checkbox"/> mantenimento <input checked="" type="checkbox"/> sviluppo <input checked="" type="checkbox"/> razionalizzazione                                                                                                                                                                                                                                                                                                                                                                                                                                                                                                                                                                                                                                                                                                                   |                                          |                                                                                                     |              |                 |                                         |                         |
| <b>Ponderazione o pesatura obiettivo</b>                                                                                                                                                                                                                                                                                                                                                                                                                                                                                                                                                                                                                                                                                                                                                                                                                   |                                          |                                                                                                     |              |                 | <b>%</b>                                | <b>20%</b>              |
| <b>Termine previsto per il raggiungimento dell'obiettivo</b>                                                                                                                                                                                                                                                                                                                                                                                                                                                                                                                                                                                                                                                                                                                                                                                               |                                          |                                                                                                     |              |                 |                                         |                         |
| <input checked="" type="checkbox"/> termine derogabile <input type="checkbox"/> termine inderogabile                                                                                                                                                                                                                                                                                                                                                                                                                                                                                                                                                                                                                                                                                                                                                       |                                          |                                                                                                     |              |                 |                                         |                         |
| <b>Descrizione dell'indicatore</b>                                                                                                                                                                                                                                                                                                                                                                                                                                                                                                                                                                                                                                                                                                                                                                                                                         |                                          | <b>Performance attesa</b>                                                                           |              |                 | <b>Performance conseguita Anno 2020</b> | <b>% Risultato 2020</b> |
|                                                                                                                                                                                                                                                                                                                                                                                                                                                                                                                                                                                                                                                                                                                                                                                                                                                            |                                          | <b>2020</b>                                                                                         | <b>2021</b>  | <b>2022</b>     |                                         |                         |
| <b>1</b>                                                                                                                                                                                                                                                                                                                                                                                                                                                                                                                                                                                                                                                                                                                                                                                                                                                   | Adempimento nel termine indicato         | <b>100%</b>                                                                                         | <b>***</b>   | <b>***</b>      | 74%                                     | 74%                     |
| <b>2</b>                                                                                                                                                                                                                                                                                                                                                                                                                                                                                                                                                                                                                                                                                                                                                                                                                                                   | Adempimento nel termine indicato         | <b>***</b>                                                                                          | <b>100%</b>  | <b>***</b>      | *****                                   | *****                   |
| <b>3</b>                                                                                                                                                                                                                                                                                                                                                                                                                                                                                                                                                                                                                                                                                                                                                                                                                                                   | Adempimento nel termine indicato         | <b>***</b>                                                                                          | <b>100%</b>  | <b>***</b>      |                                         |                         |
| <b>4</b>                                                                                                                                                                                                                                                                                                                                                                                                                                                                                                                                                                                                                                                                                                                                                                                                                                                   | Riduzione percentuale consumi 2021 (kWh) | <b>***</b>                                                                                          | <b>10%</b>   | <b>50%</b>      | *****                                   | *****                   |
| <b>5</b>                                                                                                                                                                                                                                                                                                                                                                                                                                                                                                                                                                                                                                                                                                                                                                                                                                                   | Adempimento nel termine indicato         | <b>***</b>                                                                                          | <b>***</b>   | <b>100%</b>     | *****                                   | *****                   |
| Se vengono considerati più indicatori, la percentuale di raggiungimento obiettivi sarà pari alla media dei risultati ottenuti in riferimento ai singoli indicatori .                                                                                                                                                                                                                                                                                                                                                                                                                                                                                                                                                                                                                                                                                       |                                          |                                                                                                     |              |                 | <b>Media</b>                            | <b>74,00%</b>           |
| <b>Note esplicative dell'obiettivo e/o degli indicatori</b>                                                                                                                                                                                                                                                                                                                                                                                                                                                                                                                                                                                                                                                                                                                                                                                                |                                          |                                                                                                     |              |                 |                                         |                         |
| Per gli indicatori si specifica quanto di seguito:<br><b>nr. 1*</b> - Approvazione disciplinare gara entro il <b>31.12.2020 (*)</b> ;<br><b>nr. 2</b> - Consegna degli impianti di pubblica illuminazione entro il <b>01.03.2021**</b> ;<br><b>nr. 3</b> - Consegna delle centrali termiche entro il <b>01.05.2021**</b> ;<br><b>nr. 4</b> - L'indicatore si riferisce alla <b>percentuale di riduzione dei consumi</b> di elettricità per la pubblica illuminazione conseguita nell'anno (in kWh) <b>rispetto al consumo annuo riferito al 2020</b> . La previsione è che la riduzione dei consumi a regime (50%) sarà ottenuta a partire dal 2022**.<br><b>nr. 5</b> - Completamento di tutti gli interventi proposti entro il <b>31.03.2022**</b> ;<br><br>(*) rimodulato indicatore a seguito di monitoraggio;<br>** da rimodulare nel biennio 2021/22 |                                          |                                                                                                     |              |                 |                                         |                         |
| <b>Personale impiegato nell'obiettivo</b>                                                                                                                                                                                                                                                                                                                                                                                                                                                                                                                                                                                                                                                                                                                                                                                                                  |                                          |                                                                                                     |              |                 |                                         |                         |
| Personale assegnato alle UU.OO. Staff e LL.PP., Patrimonio e Ambiente, Personale di cantiere.                                                                                                                                                                                                                                                                                                                                                                                                                                                                                                                                                                                                                                                                                                                                                              |                                          |                                                                                                     |              |                 |                                         |                         |

COMUNE DI BORGO SAN LORENZO

\*\*\*

Valutazione grado di raggiungimento obiettivi PEG/PdO

Scheda di report

Servizio: **1 Tecnico**  
 Responsabile Servizio: **Emanuele Grazzini**  
 Periodo di valutazione: **01/1/2020 – 31/12/2020**

**Scheda obiettivo n°: 01/01 - Efficientamento dei servizi energetici (illuminazione pubblica e gestione centrali termiche)**

Descrizione delle attività svolte e dei risultati raggiunti al 31/12

**Indicatore 1(\*)**: "Approvazione disciplinare di gara entro la fine del 2020" [obiettivo rimodulato a seguito delle criticità emerse nel corso dell'anno 2020 a causa dell'emergenza Covid-19].

A inizio luglio è stata trasmessa dal C.E.T. (Consorzio Energia Toscana) la bozza di disciplinare di gara il cui esame da parte dell'ufficio, a causa della obbligata riduzione di personale durante il lockdown e della straordinaria attività direttamente/indirettamente connessa all'emergenza Covid-19 (cit. ad es. gli urgenti interventi di adeguamento e adattamento spazi scolastici da effettuare entro il 14 settembre 2020), ha subito un ritardo rispetto alle previsioni. Tuttavia in data 20.09.2020 è stata inviata la bozza di disciplinare all'Ufficio Gare Associato dell'Unione dei Comuni.

Per misurare l'attività svolta si è considerato un peso di quella svolta con il supporto del CET pari a 2/3 dell'obiettivo.

\* **Scostamenti e valore medio % risultato determinati come di seguito:**

| SERVIZIO 1                                                                                      |            |                   |               |               |
|-------------------------------------------------------------------------------------------------|------------|-------------------|---------------|---------------|
| <b>S.O.1.</b>                                                                                   | media      | <b>74,34%</b>     |               |               |
| INDICATORE 1                                                                                    | ARR.       | <b>74,00%</b>     |               |               |
| <b>fasi attività</b>                                                                            | <b>gg.</b> | <b>conseguito</b> | <b>atteso</b> | <b>scost.</b> |
| [Peso%]                                                                                         |            |                   |               |               |
| Invio bozza disciplinare (supporto CET) alla C.U.C. Unione Comuni entro il 30.09                |            |                   |               |               |
| 67%                                                                                             | 274        | 111%              | 100%          | 11%           |
| termine effettivo in anticipo 10 gg.                                                            |            |                   |               |               |
| Revisione e aggiornamento schema disciplinare da parte della C.U.C. entro il 30.11 [19/03/2021] |            |                   |               |               |
| 20%                                                                                             | 60         | 0%                | 100%          | -100%         |
| termine effettivo più 109 gg.                                                                   |            |                   |               |               |
| Completamento e approvazione disciplinare di gara entro il 31.12.2020                           |            |                   |               |               |
| 13%                                                                                             | 30         | 0%                | 100%          | -100%         |

Tipologia di risultato raggiunto

|                                                                                                                  |                                                                                                                         |                                                                           |
|------------------------------------------------------------------------------------------------------------------|-------------------------------------------------------------------------------------------------------------------------|---------------------------------------------------------------------------|
| <input type="checkbox"/> Miglioramento dei tempi standard della procedura                                        | <input type="checkbox"/> Mantenimento dei tempi standard della procedura                                                | <input type="checkbox"/> Incremento dell'utenza finale del servizio       |
| <input type="checkbox"/> Miglioramento dei rapporti con l'utenza                                                 | <input type="checkbox"/> Miglioramento nella gestione del personale assegnato in termini di coordinamento e motivazione | <input type="checkbox"/> Mantenimento dell'utenza finale del servizio     |
| <input checked="" type="checkbox"/> <b>Minimizzazione dei costi a parità di livello qualitativo del servizio</b> | <input type="checkbox"/> Rispetto dei tempi programmati                                                                 | <input type="checkbox"/> Miglioramento della qualità del servizio         |
| <input type="checkbox"/> Sviluppo dell'organizzazione e della pianificazione del lavoro                          | <input type="checkbox"/> Introduzione di innovazioni tecnologiche e procedurali                                         | <input type="checkbox"/> Razionalizzazione erogazione benefici/contributi |

% di raggiungimento:

Prevede di raggiungere l'obiettivo entro la fine dell'anno?

|                                                                                                                                                                                                                                                                                                                                                                                                                                                                                                                                                              |                                               |
|--------------------------------------------------------------------------------------------------------------------------------------------------------------------------------------------------------------------------------------------------------------------------------------------------------------------------------------------------------------------------------------------------------------------------------------------------------------------------------------------------------------------------------------------------------------|-----------------------------------------------|
| esprimere in termini percentuali una sua valutazione sul grado di raggiungimento dell'obiettivo                                                                                                                                                                                                                                                                                                                                                                                                                                                              | Se no, indichi la data prevista (mese e anno) |
| <b>74%*</b><br>* vedi calcolo riportato in descrizione                                                                                                                                                                                                                                                                                                                                                                                                                                                                                                       | <b>Si</b> *****                               |
|                                                                                                                                                                                                                                                                                                                                                                                                                                                                                                                                                              | <b>No</b> *****                               |
| <p align="center"><b>Motivi che hanno impedito il raggiungimento dell'obiettivo o le difficoltà operative incontrate (EVENTUALE)</b></p> <p>Descrivere sinteticamente le difficoltà operative e le tipologie di problemi incontrati nella realizzazione degli obiettivi e, in caso di mancato raggiungimento dell'obiettivo, le relative cause.</p>                                                                                                                                                                                                          |                                               |
| <p>A causa delle difficoltà di organico dell'Ufficio Gare Associato, aggravate dalla situazione emergenziale determinatasi nel 2020 per la pandemia, non è stato possibile procedere ancora con l'approvazione del disciplinare di gara in quanto la fase di revisione/aggiornamento finale da parte della C.U.C. è pervenuta il 19.03.2021. Pur essendo valutabile in circa il 20% il peso della suddetta attività, rispetto all'esame globale della proposta di project, il risultato finale ha inciso negativamente sul conseguimento dell'obiettivo.</p> |                                               |
| <p><b>Azioni intraprese per superare le difficoltà incontrate (EVENTUALE)</b></p>                                                                                                                                                                                                                                                                                                                                                                                                                                                                            |                                               |
| <p>*****</p>                                                                                                                                                                                                                                                                                                                                                                                                                                                                                                                                                 |                                               |

Borgo San Lorenzo, 05/05/2021

Il responsabile del Servizio

*f.to Emanuele Grazzini*

|                                                                                                                                                                                                                                                                                                                                                                                                                                            |                                  |                           |                                                      |                 |                                         |                         |
|--------------------------------------------------------------------------------------------------------------------------------------------------------------------------------------------------------------------------------------------------------------------------------------------------------------------------------------------------------------------------------------------------------------------------------------------|----------------------------------|---------------------------|------------------------------------------------------|-----------------|-----------------------------------------|-------------------------|
|                                                                                                                                                                                                                                                                                                                                                                                                                                            |                                  | <b>Nr.</b>                | <b>01/02</b>                                         | <b>Triennio</b> | <b>2020/2022</b>                        |                         |
| <b>Responsabile progetto: Emanuele Grazzini</b>                                                                                                                                                                                                                                                                                                                                                                                            |                                  |                           |                                                      |                 |                                         |                         |
| <b>Servizio: Tecnico</b>                                                                                                                                                                                                                                                                                                                                                                                                                   |                                  |                           |                                                      |                 |                                         |                         |
| <b>Titolo obiettivo assegnato:</b>                                                                                                                                                                                                                                                                                                                                                                                                         |                                  |                           | <b>Programma interventi sull'edilizia scolastica</b> |                 |                                         |                         |
| <b>Descrizione dell'obiettivo assegnato</b>                                                                                                                                                                                                                                                                                                                                                                                                |                                  |                           |                                                      |                 |                                         |                         |
| Con questo obiettivo si intende dare priorità all'attuazione del piano di interventi sull'edilizia scolastica che persegue finalità di razionalizzazione degli spazi e della loro gestione (accorpamento della scuola primaria del capoluogo in un unico plesso, realizzando nuovi spazi didattici) oltre che la messa in sicurezza sismica degli edifici ed il loro adeguamento alla normativa antincendio e riqualificazione energetica. |                                  |                           |                                                      |                 |                                         |                         |
| <b>Tipologia obiettivo</b>                                                                                                                                                                                                                                                                                                                                                                                                                 |                                  |                           |                                                      |                 |                                         |                         |
| <input type="checkbox"/> mantenimento <input type="checkbox"/> sviluppo <input checked="" type="checkbox"/> razionalizzazione                                                                                                                                                                                                                                                                                                              |                                  |                           |                                                      |                 |                                         |                         |
| <b>Ponderazione o pesatura obiettivo</b>                                                                                                                                                                                                                                                                                                                                                                                                   |                                  |                           |                                                      |                 | <b>%</b>                                | <b>30%</b>              |
| <b>Termine previsto per il raggiungimento dell'obiettivo</b>                                                                                                                                                                                                                                                                                                                                                                               |                                  |                           |                                                      |                 |                                         |                         |
| <input checked="" type="checkbox"/> termine derogabile <input type="checkbox"/> termine inderogabile                                                                                                                                                                                                                                                                                                                                       |                                  |                           |                                                      |                 |                                         |                         |
| <b>Descrizione dell'indicatore</b>                                                                                                                                                                                                                                                                                                                                                                                                         |                                  | <b>Performance attesa</b> |                                                      |                 | <b>Performance conseguita Anno 2020</b> | <b>% Risultato 2020</b> |
|                                                                                                                                                                                                                                                                                                                                                                                                                                            |                                  | <b>2020</b>               | <b>2021</b>                                          | <b>2022</b>     |                                         |                         |
| <b>1</b>                                                                                                                                                                                                                                                                                                                                                                                                                                   | Adempimento nel termine indicato | <b>100%</b>               | <b>***</b>                                           | <b>***</b>      | 100%                                    | 100%                    |
| <b>2</b>                                                                                                                                                                                                                                                                                                                                                                                                                                   | Adempimento nel termine indicato | <b>***</b>                | <b>100%</b>                                          | <b>***</b>      | *****                                   | *****                   |
| <b>3</b>                                                                                                                                                                                                                                                                                                                                                                                                                                   | Adempimento nel termine indicato | <b>***</b>                | <b>***</b>                                           | <b>100%</b>     | *****                                   | *****                   |
| Se vengono considerati più indicatori, la percentuale di raggiungimento obiettivi sarà pari alla media dei risultati ottenuti in riferimento ai singoli indicatori .                                                                                                                                                                                                                                                                       |                                  |                           |                                                      |                 | <b>Media</b>                            | <b>100,00%</b>          |
| <b>Note esplicative dell'obiettivo e/o degli indicatori</b>                                                                                                                                                                                                                                                                                                                                                                                |                                  |                           |                                                      |                 |                                         |                         |
| Per gli indicatori si specifica quanto di seguito:                                                                                                                                                                                                                                                                                                                                                                                         |                                  |                           |                                                      |                 |                                         |                         |
| <b>nr. 1 - Attuazione interventi anno 2020 nei seguenti termini attesi:</b>                                                                                                                                                                                                                                                                                                                                                                |                                  |                           |                                                      |                 |                                         |                         |
| - a. "Adeguamento sismico scuola primaria D. Minzoni – 1° lotto". Collaudo statico dell'intervento entro il <b>30.11.2020 (*)</b> ;                                                                                                                                                                                                                                                                                                        |                                  |                           |                                                      |                 |                                         |                         |
| - b. "Adeguamento sismico, funzionale ed energetico scuola infanzia Arcobaleno". Conclusione dei lavori entro il <b>31.12.2020</b> .                                                                                                                                                                                                                                                                                                       |                                  |                           |                                                      |                 |                                         |                         |
| - c. "Ampliamento e adeguamento funzionale scuola primaria D. Alighieri ". Conclusione parziale dei lavori (ampliamento delle aule ala est edificio) entro il <b>24.09.2020</b> .                                                                                                                                                                                                                                                          |                                  |                           |                                                      |                 |                                         |                         |
| - d. "Adeguamento sismico, antincendio ed energetico scuola media G. Della Casa - 1° lotto". Aggiudicazione provvisoria dei lavori entro il <b>31.10.2020</b> .                                                                                                                                                                                                                                                                            |                                  |                           |                                                      |                 |                                         |                         |
| - e. "Lavori di rimozione amianto e di adeguamento sismico/antincendio/energetico Palestra scuola media G. Della Casa". Approvazione progetto definitivo entro il <b>30.11.2020 (*)</b> .                                                                                                                                                                                                                                                  |                                  |                           |                                                      |                 |                                         |                         |
| (*) a seguito di monitoraggio con slittamento al 2021.                                                                                                                                                                                                                                                                                                                                                                                     |                                  |                           |                                                      |                 |                                         |                         |
| <b>nr. 2 - Attuazione interventi anno 2021 nei seguenti termini attesi:</b>                                                                                                                                                                                                                                                                                                                                                                |                                  |                           |                                                      |                 |                                         |                         |
| - a. "Adeguamento sismico scuola media G. Della Casa - 2° lotto". Approvazione progettazione definitiva entro il <b>31.01.2021</b> ;                                                                                                                                                                                                                                                                                                       |                                  |                           |                                                      |                 |                                         |                         |
| - b. "Ampliamento e adeguamento funzionale scuola primaria D. Alighieri ". Collaudo dei lavori entro il <b>31.03.2021</b> . ;                                                                                                                                                                                                                                                                                                              |                                  |                           |                                                      |                 |                                         |                         |
| - c. "Lavori di rimozione amianto e di adeguamento sismico/antincendio/energetico Palestra scuola media G. Della Casa". Aggiudicazione provvisoria dei lavori entro il <b>31.03.2021</b> .                                                                                                                                                                                                                                                 |                                  |                           |                                                      |                 |                                         |                         |
| <b>Personale impiegato nell'obiettivo</b>                                                                                                                                                                                                                                                                                                                                                                                                  |                                  |                           |                                                      |                 |                                         |                         |
| Personale assegnato alle UU.OO. Staff e LL.PP., Patrimonio e Ambiente                                                                                                                                                                                                                                                                                                                                                                      |                                  |                           |                                                      |                 |                                         |                         |

COMUNE DI BORGO SAN LORENZO

\*\*\*

Valutazione grado di raggiungimento obiettivi PEG/PdO

**Scheda di report**

Servizio: **1 Tecnico**  
 Responsabile Servizio: **Emanuele Grazzini**  
 Periodo di valutazione: **01/1/2020 – 31/12/2020**

**Scheda obiettivo n°: 01/02 - Programma interventi sull'edilizia scolastica**

Descrizione delle attività svolte e dei risultati raggiunti al 31/12

(la descrizione deve essere formulata in maniera da consentire la valutazione quantitativa e/o qualitativa del grado di raggiungimento del connesso obiettivo in base agli indicatori predefiniti)

**Indicatore nr. 1 – Attuazione interventi anno 2020 nei seguenti termini attesi:**

- **b.** "Adeguamento sismico, funzionale ed energetico scuola infanzia Arcobaleno". Conclusione dei lavori entro il 31.12.2020. I lavori sono stati ultimati (come da certificato di ultimazione dei lavori) in data 18.01.2021. Risultato 95%(\*)
- **c.** "Ampliamento e adeguamento funzionale scuola primaria D. Alighieri ". Conclusione parziale dei lavori (ampliamento delle aule ala est edificio) entro il 24.09.2020. I lavori relativi al lotto 3, fondamentale per consentire l'avvio delle attività didattiche nel rispetto del protocollo ministeriale per la prevenzione da rischio epidemiologico da Covid-19, sono stati ultimati in data 14.09.2021. Risultato 104% (\*)
- **d.** "Adeguamento sismico, antincendio ed energetico scuola media G. Della Casa - 1° lotto". Aggiudicazione provvisoria dei lavori entro il 31.10.2020. L'aggiudicazione provvisoria dei lavori è stata dichiarata dalla Commissione di gara costituita presso la C.U.C. dell'Unione Montana dei Comuni in data 15.10.2020 Risultato 105% (\*)

**(\*) Scostamenti e valore medio % risultato determinati come di seguito:**

| S.O.2.                                                                                        | media | 101,24%    |         |        |                                      |  |
|-----------------------------------------------------------------------------------------------|-------|------------|---------|--------|--------------------------------------|--|
| INDICATORE 1                                                                                  | ARR.  | 100,00%    |         |        |                                      |  |
|                                                                                               | gg.   | conseguito | atteso  | scost. |                                      |  |
| <b>parametro b</b>                                                                            |       |            |         |        |                                      |  |
| Conclusione dei lavori entro il 31.12.2020                                                    |       |            | [18/01] |        |                                      |  |
| Metodo 1 (anno)                                                                               | 365   | 95%        | 100%    | -5%    | termine effettivo più 18 gg.         |  |
| <b>parametro c</b>                                                                            |       |            |         |        |                                      |  |
| Conclusione parziale dei lavori (ampliamento delle aule ala est edificio) entro il 24.09.2020 |       |            | [14/09] |        |                                      |  |
| Metodo 1 (anno)                                                                               | 268   | 104%       | 100%    | 4%     | termine effettivo in anticipo 10 gg. |  |
| <b>parametro d</b>                                                                            |       |            |         |        |                                      |  |
| Aggiudicazione provvisoria dei lavori entro il 31.10.2020                                     |       |            | [15/10] |        |                                      |  |
| Metodo 1 (anno)                                                                               | 305   | 105%       | 100%    | 5%     | termine effettivo in anticipo 15 gg. |  |

**Tipologia di risultato raggiunto**

|                                                                                                |                                                                                                                         |                                                                       |
|------------------------------------------------------------------------------------------------|-------------------------------------------------------------------------------------------------------------------------|-----------------------------------------------------------------------|
| <input type="checkbox"/> Miglioramento dei tempi standard della procedura                      | <input type="checkbox"/> Mantenimento dei tempi standard della procedura                                                | <input type="checkbox"/> Incremento dell'utenza finale del servizio   |
| <input type="checkbox"/> Miglioramento dei rapporti con l'utenza                               | <input type="checkbox"/> Miglioramento nella gestione del personale assegnato in termini di coordinamento e motivazione | <input type="checkbox"/> Mantenimento dell'utenza finale del servizio |
| <input type="checkbox"/> Minimizzazione dei costi a parità di livello qualitativo del servizio | <input checked="" type="checkbox"/> <b>Rispetto dei tempi programmati</b>                                               | <input type="checkbox"/> Miglioramento della qualità del servizio     |

|                                                                                          |                                                                                 |                                |
|------------------------------------------------------------------------------------------|---------------------------------------------------------------------------------|--------------------------------|
| <input type="checkbox"/> Sviluppo dell' organizzazione e della pianificazione del lavoro | <input type="checkbox"/> Introduzione di innovazioni tecnologiche e procedurali | <input type="checkbox"/> Altro |
|------------------------------------------------------------------------------------------|---------------------------------------------------------------------------------|--------------------------------|

|                                                                                                                                                                                                                                                                                                                           |                                                                                                                  |
|---------------------------------------------------------------------------------------------------------------------------------------------------------------------------------------------------------------------------------------------------------------------------------------------------------------------------|------------------------------------------------------------------------------------------------------------------|
| <b>% di raggiungimento:</b><br>esprimere in termini percentuali una sua valutazione sul grado di raggiungimento dell'obiettivo                                                                                                                                                                                            | <b>Prevede di raggiungere l'obiettivo entro la fine dell'anno? Se no, indichi la data prevista (mese e anno)</b> |
| <b>100 %*</b>                                                                                                                                                                                                                                                                                                             | <b>Si</b> *****                                                                                                  |
| * vedi calcolo riportato in descrizione                                                                                                                                                                                                                                                                                   | <b>No</b> *****                                                                                                  |
| <b>Motivi che hanno impedito il raggiungimento dell'obiettivo o le difficoltà operative incontrate (EVENTUALE)</b><br>Descrivere sinteticamente le difficoltà operative e le tipologie di problemi incontrati nella realizzazione degli obiettivi e, in caso di mancato raggiungimento dell'obiettivo, le relative cause. |                                                                                                                  |
| *****                                                                                                                                                                                                                                                                                                                     |                                                                                                                  |
| <b>Azioni intraprese per superare le difficoltà incontrate (EVENTUALE)</b>                                                                                                                                                                                                                                                |                                                                                                                  |
|                                                                                                                                                                                                                                                                                                                           |                                                                                                                  |

Borgo San Lorenzo, 05/05/2021

Il responsabile del Servizio  
*f.to Emanuele Grazzini*



|                                                                                                                                                                                                                                                                                                                                                                                                             |                                  |                                                                                                             |              |                 |                                         |                         |
|-------------------------------------------------------------------------------------------------------------------------------------------------------------------------------------------------------------------------------------------------------------------------------------------------------------------------------------------------------------------------------------------------------------|----------------------------------|-------------------------------------------------------------------------------------------------------------|--------------|-----------------|-----------------------------------------|-------------------------|
|                                                                                                                                                                                                                                                                                                                                                                                                             |                                  | <b>Nr.</b>                                                                                                  | <b>01/03</b> | <b>Triennio</b> | <b>2020/2022</b>                        |                         |
| <b>Responsabile progetto: Emanuele Grazzini</b>                                                                                                                                                                                                                                                                                                                                                             |                                  |                                                                                                             |              |                 |                                         |                         |
| <b>Servizio: Tecnico</b>                                                                                                                                                                                                                                                                                                                                                                                    |                                  |                                                                                                             |              |                 |                                         |                         |
| <b>Titolo obiettivo assegnato:</b>                                                                                                                                                                                                                                                                                                                                                                          |                                  | <b>Varianti Urbanistiche al R.U.C. approvato nel 2016 e Completamento OO.UU. lottizzazioni non ultimate</b> |              |                 |                                         |                         |
| <b>Descrizione dell'obiettivo assegnato</b>                                                                                                                                                                                                                                                                                                                                                                 |                                  |                                                                                                             |              |                 |                                         |                         |
| Approvare le varianti urbanistiche all'interno del capoluogo finalizzate a conciliare l'attuazione del piano per la mobilità dolce ed avviare la progettazione del nuovo tratto di viabilità di collegamento di P.zza S.G. Bosco con via D.L. Sturzo. Inoltre ci si prefigge di portare a completamento le Opere di Urbanizzazione primaria previste in due Convenzioni urbanistiche scadute nel 2019/2020. |                                  |                                                                                                             |              |                 |                                         |                         |
| <b>Tipologia obiettivo</b>                                                                                                                                                                                                                                                                                                                                                                                  |                                  |                                                                                                             |              |                 |                                         |                         |
| <input type="checkbox"/> mantenimento <input checked="" type="checkbox"/> sviluppo <input type="checkbox"/> razionalizzazione                                                                                                                                                                                                                                                                               |                                  |                                                                                                             |              |                 |                                         |                         |
| <b>Ponderazione o pesatura obiettivo</b>                                                                                                                                                                                                                                                                                                                                                                    |                                  |                                                                                                             |              |                 | <b>%</b>                                | <b>20%</b>              |
| <b>Termine previsto per il raggiungimento dell'obiettivo</b>                                                                                                                                                                                                                                                                                                                                                |                                  |                                                                                                             |              |                 |                                         |                         |
| <input checked="" type="checkbox"/> termine derogabile <input type="checkbox"/> termine inderogabile                                                                                                                                                                                                                                                                                                        |                                  |                                                                                                             |              |                 |                                         |                         |
| <b>Descrizione dell'indicatore</b>                                                                                                                                                                                                                                                                                                                                                                          |                                  | <b>Performance attesa</b>                                                                                   |              |                 | <b>Performance conseguita Anno 2020</b> | <b>% Risultato 2020</b> |
|                                                                                                                                                                                                                                                                                                                                                                                                             |                                  | <b>2020</b>                                                                                                 | <b>2021</b>  | <b>2022</b>     |                                         |                         |
| <b>1</b>                                                                                                                                                                                                                                                                                                                                                                                                    | Adempimento nel termine indicato | <b>100%</b>                                                                                                 | <b>***</b>   | <b>***</b>      | 100%                                    | 100%                    |
| <b>2</b>                                                                                                                                                                                                                                                                                                                                                                                                    | Adempimento nel termine indicato | <b>100%</b>                                                                                                 | <b>***</b>   | <b>***</b>      | 100%                                    | 100%                    |
| <b>3</b>                                                                                                                                                                                                                                                                                                                                                                                                    | Adempimento nel termine indicato | <b>100%</b>                                                                                                 | <b>***</b>   | <b>***</b>      | 100%                                    | 100%                    |
| <b>4</b>                                                                                                                                                                                                                                                                                                                                                                                                    | Adempimento nel termine indicato | <b>***</b>                                                                                                  | <b>100%</b>  | <b>***</b>      | *****                                   | *****                   |
| Se vengono considerati più indicatori, la percentuale di raggiungimento obiettivi sarà pari alla media dei risultati ottenuti in riferimento ai singoli indicatori .                                                                                                                                                                                                                                        |                                  |                                                                                                             |              |                 | <b>Media</b>                            | <b>100,00%</b>          |
| <b>Note esplicative dell'obiettivo e/o degli indicatori</b>                                                                                                                                                                                                                                                                                                                                                 |                                  |                                                                                                             |              |                 |                                         |                         |
| Per gli indicatori si specifica quanto di seguito.                                                                                                                                                                                                                                                                                                                                                          |                                  |                                                                                                             |              |                 |                                         |                         |
| <b>nr. 1 - Adozione due Varianti Urbanistiche nel capoluogo nei seguenti termini attesi:</b>                                                                                                                                                                                                                                                                                                                |                                  |                                                                                                             |              |                 |                                         |                         |
| - a. "Variante propedeutica alla realizzazione di un nuovo parcheggio pubblico in area a verde lungo viale IV Novembre - Proposta di Delibera di Adozione entro il <b>31.12.2020</b> ;                                                                                                                                                                                                                      |                                  |                                                                                                             |              |                 |                                         |                         |
| - b. " <del>Variante propedeutica alla realizzazione di un nuovo parcheggio presso area a verde con accesso da via I Maggio</del> " - Proposta di Delibera di Adozione entro il <b>31.12.2020(*)</b> ;                                                                                                                                                                                                      |                                  |                                                                                                             |              |                 |                                         |                         |
| <b>nr. 2 - Attuazione variante nuova viabilità di raccordo p.zza S. Giovanni Bosco con via D. Luigi Sturzo</b> - A seguito dell'approvazione della variante semplificata al RUC che ha comportato l'apposizione del vincolo preordinato all'esproprio è necessario dare corso alla progettazione preliminare dell'intervento. Aggiudicazione servizio di progettazione <b>entro il 31.12.2020</b> ;         |                                  |                                                                                                             |              |                 |                                         |                         |
| <b>nr. 3 - Completamento OO.UU. Comparto 89 C a Luco di Mugello</b> - Avvio dei lavori da parte del privato entro il <b>31.10.2020</b> ;                                                                                                                                                                                                                                                                    |                                  |                                                                                                             |              |                 |                                         |                         |
| <b>nr. 4 - Completamento OO.UU. Comparto La Collinetta a Borgo San Lorenzo</b> - Aggiudicazione dei lavori, previo finanziamento dell'intervento tramite escussione della polizza fidejussoria a garanzia, entro il <b>30.06.2021</b> ;                                                                                                                                                                     |                                  |                                                                                                             |              |                 |                                         |                         |
| (*) a seguito di monitoraggio con slittamento al 2021.                                                                                                                                                                                                                                                                                                                                                      |                                  |                                                                                                             |              |                 |                                         |                         |
| <b>Personale impiegato nell'obiettivo</b>                                                                                                                                                                                                                                                                                                                                                                   |                                  |                                                                                                             |              |                 |                                         |                         |
| U.O. Urbanistica e Sviluppo del Territorio / U.O. LL.PP.-Patrimonio-Ambiente                                                                                                                                                                                                                                                                                                                                |                                  |                                                                                                             |              |                 |                                         |                         |

COMUNE DI BORGO SAN LORENZO

\*\*\*

Valutazione grado di raggiungimento obiettivi PEG/PdO

**Scheda di report**

Servizio: **1 Tecnico**  
 Responsabile Servizio: **Emanuele Grazzini**  
 Periodo di valutazione: **01/1/2020 – 31/12/2020**

**Scheda obiettivo n°: 01/03 - Varianti Urbanistiche al R.U.C. approvato nel 2016 e Completamento OO.UU. lottizzazioni non ultimate.**

Descrizione delle attività svolte e dei risultati raggiunti al 31/12

(la descrizione deve essere formulata in maniera da consentire la valutazione quantitativa e/o qualitativa del grado di raggiungimento del connesso obiettivo in base agli indicatori predefiniti)

**Indicatore 1: Approvazione Varianti Urbanistiche nei seguenti termini attesi:**

- a. "Variante propedeutica alla realizzazione di un nuovo parcheggio pubblico in area a verde lungo viale IV Novembre - Proposta di Delibera di Adozione entro il 31.12.2020";  
 La Variante è stata adottata con D.C.C. n. 73 del 30.11.2020; **risultato = 100%.**

**Indicatore 2: Attuazione variante nuova viabilità di raccordo p.zza S. Giovanni Bosco con via D. Luigi Sturzo** - Attuazione variante nuova viabilità di raccordo p.zza S. Giovanni Bosco con via D. Luigi Sturzo - A seguito dell'approvazione della variante semplificata al RUC che ha comportato l'apposizione del vincolo preordinato all'esproprio è necessario dare corso alla progettazione preliminare dell'intervento. Aggiudicazione servizio di progettazione entro il 31.12.2020;  
 Con Det. Dir. n. 956 del 17.12.2020 è stato affidato il servizio tecnico relativo alla progettazione fino al livello esecutivo per un importo 12.285,00 (oltre IVA). **risultato = 100%.**

**Indicatore 3: Completamento OO.UU. Comparto 89 C a Luco di Mugello** - Avvio dei lavori da parte del privato entro il 31.10.2020;  
 E' stata sottoscritta la Convenzione con i privati per il completamento delle OO.UU in data 08.10.2020 con successiva consegna dei lavori del 27.10.2020. **risultato = 100%.**

Tipologia di risultato raggiunto

|                                                                                                           |                                                                                                                                           |                                                                       |
|-----------------------------------------------------------------------------------------------------------|-------------------------------------------------------------------------------------------------------------------------------------------|-----------------------------------------------------------------------|
| <input type="checkbox"/> Miglioramento dei tempi standard della procedura                                 | <input type="checkbox"/> Mantenimento dei tempi standard della procedura                                                                  | <input type="checkbox"/> Incremento dell'utenza finale del servizio   |
| <input type="checkbox"/> Miglioramento dei rapporti con l'utenza                                          | <input checked="" type="checkbox"/> <b>Miglioramento nella gestione del personale assegnato in termini di coordinamento e motivazione</b> | <input type="checkbox"/> Mantenimento dell'utenza finale del servizio |
| <input type="checkbox"/> Minimizzazione dei costi a parità di livello qualitativo del servizio            | <input checked="" type="checkbox"/> <b>Rispetto dei tempi programmati</b>                                                                 | <input type="checkbox"/> Miglioramento della qualità del servizio     |
| <input checked="" type="checkbox"/> <b>Sviluppo dell'organizzazione e della pianificazione del lavoro</b> | <input type="checkbox"/> Introduzione di innovazioni tecnologiche e procedurali                                                           | <input type="checkbox"/> Capacità di gestione dell'emergenza          |

|                                                                                                                         |
|-------------------------------------------------------------------------------------------------------------------------|
| % di raggiungimento:<br>esprimere in termini percentuali una sua valutazione sul grado di raggiungimento dell'obiettivo |
| <b>100%</b>                                                                                                             |

|                                                                                                           |
|-----------------------------------------------------------------------------------------------------------|
| Prevede di raggiungere l'obiettivo entro la fine dell'anno? Se no, indichi la data prevista (mese e anno) |
| <b>Si</b> *****                                                                                           |
| <b>No</b> _____                                                                                           |

**Motivi che hanno impedito il raggiungimento dell'obiettivo o le difficoltà operative incontrate  
(EVENTUALE)**

Descrivere sinteticamente le difficoltà operative e le tipologie di problemi incontrati nella realizzazione degli obiettivi e, in caso di mancato raggiungimento dell'obiettivo, le relative cause.

**Azioni intraprese per superare le difficoltà incontrate  
(EVENTUALE)**

\*\*\*\*\*

**Note**

Borgo San Lorenzo, 05/05/2021

Il responsabile del Servizio

*f.to Emanuele Grazzini*

|                                                                                                                                                                                                                                                                                                                                                                                                                                                                                                                                                                                                                                                                                                                                        |                                  |                           |                                             |                 |                                         |                         |
|----------------------------------------------------------------------------------------------------------------------------------------------------------------------------------------------------------------------------------------------------------------------------------------------------------------------------------------------------------------------------------------------------------------------------------------------------------------------------------------------------------------------------------------------------------------------------------------------------------------------------------------------------------------------------------------------------------------------------------------|----------------------------------|---------------------------|---------------------------------------------|-----------------|-----------------------------------------|-------------------------|
|                                                                                                                                                                                                                                                                                                                                                                                                                                                                                                                                                                                                                                                                                                                                        |                                  | <b>Nr.</b>                | <b>01/04</b>                                | <b>Triennio</b> | <b>2020/2022</b>                        |                         |
| <b>Responsabile progetto: Emanuele Grazzini</b>                                                                                                                                                                                                                                                                                                                                                                                                                                                                                                                                                                                                                                                                                        |                                  |                           |                                             |                 |                                         |                         |
| <b>Servizio: Tecnico</b>                                                                                                                                                                                                                                                                                                                                                                                                                                                                                                                                                                                                                                                                                                               |                                  |                           |                                             |                 |                                         |                         |
| <b>Titolo obiettivo assegnato:</b>                                                                                                                                                                                                                                                                                                                                                                                                                                                                                                                                                                                                                                                                                                     |                                  |                           | <b>Attuazione nuovo Piano del Commercio</b> |                 |                                         |                         |
| <b>Descrizione dell'obiettivo assegnato</b>                                                                                                                                                                                                                                                                                                                                                                                                                                                                                                                                                                                                                                                                                            |                                  |                           |                                             |                 |                                         |                         |
| L'obiettivo si prefigge di concludere l'attuazione del nuovo Piano per il Commercio su area pubblica approvato con D.C.C. n. 17 del 22.05.2017 (aggiornato con D.C.C. n. 45 del 28.12.2018) a seguito dell'approvazione del Regolamento (D.C.C. n. 3 del 06.03.2018)                                                                                                                                                                                                                                                                                                                                                                                                                                                                   |                                  |                           |                                             |                 |                                         |                         |
| <b>Tipologia obiettivo</b>                                                                                                                                                                                                                                                                                                                                                                                                                                                                                                                                                                                                                                                                                                             |                                  |                           |                                             |                 |                                         |                         |
| <input type="checkbox"/> mantenimento <input checked="" type="checkbox"/> sviluppo <input type="checkbox"/> razionalizzazione                                                                                                                                                                                                                                                                                                                                                                                                                                                                                                                                                                                                          |                                  |                           |                                             |                 |                                         |                         |
| <b>Ponderazione o pesatura obiettivo</b>                                                                                                                                                                                                                                                                                                                                                                                                                                                                                                                                                                                                                                                                                               |                                  |                           |                                             |                 | <b>%</b>                                | <b>15%</b>              |
| <b>Termine previsto per il raggiungimento dell'obiettivo</b>                                                                                                                                                                                                                                                                                                                                                                                                                                                                                                                                                                                                                                                                           |                                  |                           |                                             |                 |                                         |                         |
| <input checked="" type="checkbox"/> termine derogabile <input type="checkbox"/> termine inderogabile                                                                                                                                                                                                                                                                                                                                                                                                                                                                                                                                                                                                                                   |                                  |                           |                                             |                 |                                         |                         |
| <b>Descrizione dell'indicatore</b>                                                                                                                                                                                                                                                                                                                                                                                                                                                                                                                                                                                                                                                                                                     |                                  | <b>Performance attesa</b> |                                             |                 | <b>Performance conseguita Anno 2020</b> | <b>% Risultato 2020</b> |
|                                                                                                                                                                                                                                                                                                                                                                                                                                                                                                                                                                                                                                                                                                                                        |                                  | 2020                      | 2021                                        | 2022            |                                         |                         |
| <b>1</b>                                                                                                                                                                                                                                                                                                                                                                                                                                                                                                                                                                                                                                                                                                                               | Adempimento nel termine indicato | 100%                      | ***                                         | ***             | 100%                                    | 100%                    |
| <b>2</b>                                                                                                                                                                                                                                                                                                                                                                                                                                                                                                                                                                                                                                                                                                                               | Adempimento nel termine indicato | 100%                      | ***                                         | ***             | 100%                                    | 100%                    |
| <b>3</b>                                                                                                                                                                                                                                                                                                                                                                                                                                                                                                                                                                                                                                                                                                                               | Adempimento nel termine indicato | ***                       | 100%                                        | ***             | *****                                   | *****                   |
| Se vengono considerati più indicatori, la percentuale di raggiungimento obiettivi sarà pari alla media dei risultati ottenuti in riferimento ai singoli indicatori .                                                                                                                                                                                                                                                                                                                                                                                                                                                                                                                                                                   |                                  |                           |                                             |                 | <b>Media</b>                            | <b>100,00%</b>          |
| <b>Note esplicative dell'obiettivo e/o degli indicatori</b>                                                                                                                                                                                                                                                                                                                                                                                                                                                                                                                                                                                                                                                                            |                                  |                           |                                             |                 |                                         |                         |
| <p>Per gli indicatori si specifica quanto di seguito:</p> <p><b>nr. 1</b> - Attuazione delle modifiche alla dislocazione dei posteggi del mercato finalizzate al miglioramento della circolazione dei veicoli sulla viabilità dell'area centrale del capoluogo, entro il <b>31.12.2020</b>;</p> <p><b>nr. 2</b> - Attuazione delle procedure introdotte con la L. 77/2020 per la riassegnazione delle concessioni di posteggio per l'esercizio del commercio su suolo pubblico (*) entro il <b>31.12.2020</b>;</p> <p><b>nr. 3</b> - Conclusione Sperimentazione "Spostamento mercato settimanale del Capoluogo" - Approvazione definitiva entro il <b>30.06.2021</b>;</p> <p>(*) rimodulato indicatore a seguito di monitoraggio;</p> |                                  |                           |                                             |                 |                                         |                         |
| <b>Personale impiegato nell'obiettivo</b>                                                                                                                                                                                                                                                                                                                                                                                                                                                                                                                                                                                                                                                                                              |                                  |                           |                                             |                 |                                         |                         |
| U.O. Urbanistica e Sviluppo del Territorio - Gruppo lavoro Cantiere                                                                                                                                                                                                                                                                                                                                                                                                                                                                                                                                                                                                                                                                    |                                  |                           |                                             |                 |                                         |                         |

# COMUNE DI BORGO SAN LORENZO

\* \* \*

## Valutazione grado di raggiungimento obiettivi PEG/PdO

### Scheda di report

Servizio: **1 Tecnico**  
Responsabile Servizio: **Emanuele Grazzini**  
Periodo di valutazione: **01/1/2020 – 31/12/2020**

#### Scheda obiettivo n°: **01/05 - Attuazione nuovo Piano del Commercio.**

##### Descrizione delle attività svolte e dei risultati raggiunti al 31/12

(la descrizione deve essere formulata in maniera da consentire la valutazione quantitativa e/o qualitativa del grado di raggiungimento del connesso obiettivo in base agli indicatori predefiniti)

**Indicatore 1:** *Attuazione delle modifiche alla dislocazione dei posteggi del mercato finalizzate al miglioramento della circolazione dei veicoli sulla viabilità dell'area centrale del capoluogo, entro il 31.12.2020;*

A causa dell'eccezionalità delle misure governative dovute all'emergenza da Covid-19, è stato concertato con le Associazioni di categoria il rinvio al ristabilirsi della situazione a "regime", seppure con misure di sicurezza ancora vigenti nello stato di emergenza. E' stato quindi approvato l'avvio della nuova fase sperimentale, con modifiche planimetria generale, con D.G.C. n. 12 del 25.02.2021

Tutta l'attività sopra descritta si è conclusa positivamente, nei termini riprogrammati a causa pandemia, a metà marzo 2021. **Risultato = 100%.**

**Indicatore 2:** *Attuazione delle procedure introdotte con la L. 77/2020 per la riassegnazione delle concessioni di posteggio per l'esercizio del commercio su suolo pubblico entro il 31.12.2020;*

Ai sensi del D.L. 34/2020, convertito con modificazioni dalla L. 77/2020, art. 181, c. 4-bis, del decreto Ministero Sviluppo Economico del 25 novembre 2020 e della deliberazione Giunta regionale toscana n. 1548 del 9.12.2020 sono state avviate le procedure per il rinnovo delle concessioni per l'esercizio del commercio su area pubblica aventi scadenza entro il 31 dicembre 2020, ovvero con determinazione n. 935 del 14.12.2020 è stato approvato l'avviso per l'avvio d'ufficio delle procedure di rinnovo delle concessioni relative ai posteggi in mercati, fiere e posteggi isolati. L'avviso è stato pubblicato sul sito e consegnato agli esercenti il commercio su area pubblica dei mercati del capoluogo. Sono stati espletati **tutti** i controlli previsti dalle normative sopracitate ovvero verifica iscrizione registri camerale, verifica regolarità contributiva e verifiche requisiti morali ai fini del rilascio di concessioni rinnovate il cui termine, ai sensi dell'allegato 2 della deliberazione GR 1548/2020, punto 4, scade il 30 giugno 2021. **Risultato = 100%.**

#### Tipologia di risultato raggiunto

|                                                                                                           |                                                                                                                         |                                                                                     |
|-----------------------------------------------------------------------------------------------------------|-------------------------------------------------------------------------------------------------------------------------|-------------------------------------------------------------------------------------|
| <input type="checkbox"/> Miglioramento dei tempi standard della procedura                                 | <input type="checkbox"/> Mantenimento dei tempi standard della procedura                                                | <input type="checkbox"/> Incremento dell'utenza finale del servizio                 |
| <input type="checkbox"/> Miglioramento dei rapporti con l'utenza                                          | <input type="checkbox"/> Miglioramento nella gestione del personale assegnato in termini di coordinamento e motivazione | <input type="checkbox"/> Mantenimento dell'utenza finale del servizio               |
| <input type="checkbox"/> Minimizzazione dei costi a parità di livello qualitativo del servizio            | <input checked="" type="checkbox"/> <b>Rispetto dei tempi programmati</b>                                               | <input checked="" type="checkbox"/> <b>Miglioramento della qualità del servizio</b> |
| <input checked="" type="checkbox"/> <b>Sviluppo dell'organizzazione e della pianificazione del lavoro</b> | <input type="checkbox"/> Introduzione di innovazioni tecnologiche e procedurali                                         | <input checked="" type="checkbox"/> <b>Altro</b>                                    |

% di raggiungimento:  
esprimere in termini percentuali una sua valutazione sul grado di raggiungimento dell'obiettivo

Prevede di raggiungere l'obiettivo entro la fine dell'anno? Se no, indichi la data prevista

|                                                                                                                                                                                                                                                                                                                           |                 |
|---------------------------------------------------------------------------------------------------------------------------------------------------------------------------------------------------------------------------------------------------------------------------------------------------------------------------|-----------------|
|                                                                                                                                                                                                                                                                                                                           | (mese e anno)   |
| <b>100%</b>                                                                                                                                                                                                                                                                                                               | <b>Si</b> ***** |
|                                                                                                                                                                                                                                                                                                                           | <b>No</b> ***** |
| <b>Motivi che hanno impedito il raggiungimento dell'obiettivo o le difficoltà operative incontrate (EVENTUALE)</b><br>Descrivere sinteticamente le difficoltà operative e le tipologie di problemi incontrati nella realizzazione degli obiettivi e, in caso di mancato raggiungimento dell'obiettivo, le relative cause. |                 |
| <b>Azioni intraprese per superare le difficoltà incontrate (EVENTUALE)</b><br>*****                                                                                                                                                                                                                                       |                 |

|             |
|-------------|
| <b>Note</b> |
|             |

Borgo San Lorenzo, 05/05/2021

Il responsabile del Servizio  
*f.to Emanuele Grazzini*

|                                                                                                                                                                                                                                                                                                                                                                                                                              |                                              |                           |                                            |                 |                                         |                         |
|------------------------------------------------------------------------------------------------------------------------------------------------------------------------------------------------------------------------------------------------------------------------------------------------------------------------------------------------------------------------------------------------------------------------------|----------------------------------------------|---------------------------|--------------------------------------------|-----------------|-----------------------------------------|-------------------------|
|                                                                                                                                                                                                                                                                                                                                                                                                                              |                                              | <b>Nr.</b>                | <b>01/05</b>                               | <b>Triennio</b> | <b>2020/2022</b>                        |                         |
| <b>Responsabile progetto: Emanuele Grazzini</b>                                                                                                                                                                                                                                                                                                                                                                              |                                              |                           |                                            |                 |                                         |                         |
| <b>Servizio: Tecnico</b>                                                                                                                                                                                                                                                                                                                                                                                                     |                                              |                           |                                            |                 |                                         |                         |
| <b>Titolo obiettivo assegnato:</b>                                                                                                                                                                                                                                                                                                                                                                                           |                                              |                           | <b>Digitalizzazione pratiche edilizie.</b> |                 |                                         |                         |
| <b>Descrizione dell'obiettivo assegnato</b>                                                                                                                                                                                                                                                                                                                                                                                  |                                              |                           |                                            |                 |                                         |                         |
| Con questo obiettivo ci si prefigge di realizzare il processo di completa digitalizzazione delle pratiche edilizie, già parzialmente avviato per le pratiche relative alle attività produttive pervenute tramite il portale Sigepro adottato dal SUAP, tramite la realizzazione dello Sportello Unico Digitale dell'Edilizia.                                                                                                |                                              |                           |                                            |                 |                                         |                         |
| <b>Tipologia obiettivo</b>                                                                                                                                                                                                                                                                                                                                                                                                   |                                              |                           |                                            |                 |                                         |                         |
| <input type="checkbox"/> mantenimento <input checked="" type="checkbox"/> sviluppo <input checked="" type="checkbox"/> razionalizzazione                                                                                                                                                                                                                                                                                     |                                              |                           |                                            |                 |                                         |                         |
| <b>Ponderazione o pesatura obiettivo</b>                                                                                                                                                                                                                                                                                                                                                                                     |                                              |                           |                                            |                 | <b>%</b>                                | <b>15%</b>              |
| <b>Termine previsto per il raggiungimento dell'obiettivo</b>                                                                                                                                                                                                                                                                                                                                                                 |                                              |                           |                                            |                 |                                         |                         |
| <input checked="" type="checkbox"/> termine derogabile <input type="checkbox"/> termine inderogabile                                                                                                                                                                                                                                                                                                                         |                                              |                           |                                            |                 |                                         |                         |
| <b>Descrizione dell'indicatore</b>                                                                                                                                                                                                                                                                                                                                                                                           |                                              | <b>Performance attesa</b> |                                            |                 | <b>Performance conseguita Anno 2020</b> | <b>% Risultato 2020</b> |
|                                                                                                                                                                                                                                                                                                                                                                                                                              |                                              | <b>2020</b>               | <b>2021</b>                                | <b>2022</b>     |                                         |                         |
| <b>1</b>                                                                                                                                                                                                                                                                                                                                                                                                                     | Nr. pratiche elaborate / nr. totale pratiche | <b>100%</b>               | <b>***</b>                                 | <b>***</b>      | 100%                                    | 100%                    |
| <b>2</b>                                                                                                                                                                                                                                                                                                                                                                                                                     | Nr. pratiche elaborate / nr. totale pratiche | <b>100%</b>               | <b>***</b>                                 | <b>***</b>      | 100%                                    | 100%                    |
| <b>3</b>                                                                                                                                                                                                                                                                                                                                                                                                                     | Adempimento nel termine indicato             | <b>100%</b>               | <b>***</b>                                 | <b>***</b>      | 100%                                    | 100%                    |
| <b>4</b>                                                                                                                                                                                                                                                                                                                                                                                                                     | Adempimento nel termine indicato             | <b>100%</b>               | <b>100%</b>                                | <b>***</b>      | 100%                                    | 100%                    |
| Se vengono considerati più indicatori, la percentuale di raggiungimento obiettivi sarà pari alla media dei risultati ottenuti in riferimento ai singoli indicatori .                                                                                                                                                                                                                                                         |                                              |                           |                                            |                 | <b>Media</b>                            | <b>100,00%</b>          |
| <b>Note esplicative dell'obiettivo e/o degli indicatori</b>                                                                                                                                                                                                                                                                                                                                                                  |                                              |                           |                                            |                 |                                         |                         |
| Per gli indicatori si specifica quanto di seguito.                                                                                                                                                                                                                                                                                                                                                                           |                                              |                           |                                            |                 |                                         |                         |
| <b>nr. 1</b> - Creazione e aggiornamento (mensile) di registri digitali per il controllo e il monitoraggio delle pratiche edilizie, relative a immobili produttivi e commerciali, pervenute tramite portale Sigepro del SUAP. L'indicatore si riferisce alla tenuta e aggiornamento mensile dei registri digitali da elaborare e inviare al Responsabile del Servizio entro il 15° giorno successivo al mese di riferimento; |                                              |                           |                                            |                 |                                         |                         |
| <b>nr. 2</b> - Inserimento in banca dati del programma gestionale GPE (in dotazione) delle pratiche pervenute allo Sportello Unico per l'Edilizia tramite per pec (modelli e allegati progettuali). L'indicatore si riferisce alla perc.le di pratiche inserite al 15.01 rispetto al totale pervenuto nell'anno precedente;                                                                                                  |                                              |                           |                                            |                 |                                         |                         |
| <b>nr. 3</b> - Predisposizione della nuova piattaforma gestionale (GLOBO SRL) per lo Sportello Unico Edilizia e SUAP acquisita nel 2019, formazione del personale delle UU.OO. e definizione delle procedure operative. Entro il <b>31.12.2020</b> ;                                                                                                                                                                         |                                              |                           |                                            |                 |                                         |                         |
| <b>nr. 4</b> - Migrazione della banca dati GPE su nuova piattaforma digitale ed avvio del front-office telematico del SUE entro il <b>31.03.2021</b> ;                                                                                                                                                                                                                                                                       |                                              |                           |                                            |                 |                                         |                         |
| <b>Personale impiegato nell'obiettivo</b>                                                                                                                                                                                                                                                                                                                                                                                    |                                              |                           |                                            |                 |                                         |                         |
| Personale assegnato alle UU.OO. Edilizia Privata e Urbanistica, Sara Giovannini (CED)                                                                                                                                                                                                                                                                                                                                        |                                              |                           |                                            |                 |                                         |                         |

COMUNE DI BORGO SAN LORENZO

\*\*\*

Valutazione grado di raggiungimento obiettivi PEG/PdO

**Scheda di report**

(Compilare una scheda per ogni obiettivo assegnato)

Servizio: TECNICO  
 Responsabile Servizio: ING. Emanuele Grazzini  
 Periodo di valutazione: 01/1/2020 – 31/12/2020

**Scheda obiettivo n°: 01/06 - Digitalizzazione pratiche edilizie e progressiva dematerializzazione degli archivi cartacei.**

|                                                                                                                                                                                                                                                                                                                                                                                                                                                                                                                                                                                                                                                                                                                                                                                                                                                                                                                                                                                                                                                                                                                                                                                                                                                                                                                                                                                                                                                                                                                                                                                                                                                                                                           |
|-----------------------------------------------------------------------------------------------------------------------------------------------------------------------------------------------------------------------------------------------------------------------------------------------------------------------------------------------------------------------------------------------------------------------------------------------------------------------------------------------------------------------------------------------------------------------------------------------------------------------------------------------------------------------------------------------------------------------------------------------------------------------------------------------------------------------------------------------------------------------------------------------------------------------------------------------------------------------------------------------------------------------------------------------------------------------------------------------------------------------------------------------------------------------------------------------------------------------------------------------------------------------------------------------------------------------------------------------------------------------------------------------------------------------------------------------------------------------------------------------------------------------------------------------------------------------------------------------------------------------------------------------------------------------------------------------------------|
| Descrizione delle attività svolte e dei risultati raggiunti al 31/12<br>(la descrizione deve essere formulata in maniera da consentire la <u>valutazione</u><br><u>quantitativa e/o qualitativa</u> del grado di raggiungimento del connesso obiettivo in <u>base agli indicatori predefiniti</u> )                                                                                                                                                                                                                                                                                                                                                                                                                                                                                                                                                                                                                                                                                                                                                                                                                                                                                                                                                                                                                                                                                                                                                                                                                                                                                                                                                                                                       |
| <p><b>Indicatore 1</b> - <i>“Tenuta e aggiornamento mensile dei registri digitali - relativi alle pratiche edilizie su immobili produttivi e commerciali, pervenute tramite portale Sigepro del SUAP - da elaborare e inviare al Responsabile del Servizio entro il 15° giorno successivo al mese di riferimento”.</i><br/>                 I registri sono stati aggiornati mensilmente (n. 60 pratiche) e debitamente visti dal Responsabile del Servizio: <b>risultato = 100%.</b></p> <p><b>Indicatore 2</b> - <i>Inserimento in banca dati del programma gestionale GPE (in dotazione) delle pratiche pervenute allo Sportello Unico per l'Edilizia tramite per pec (modelli e allegati progettuali).</i><br/>                 Alla data del 15.01.2020 risultano inserite su GPE n. 111 pratiche edilizie digitali su n. totale 69 ricevute via Pec; <b>risultato = 100%.</b></p> <p><b>Indicatore 3</b> - <i>Predisposizione della nuova piattaforma gestionale (GLOBO SRL) per lo Sportello Unico Edilizia e SUAP acquisita nel 2019, formazione del personale delle UU.OO. e definizione delle procedure operative. Entro il 31.12.2020.</i><br/>                 Attività svolta nel corso dell'anno, con un lavoro organizzativo straordinario per consentire lo svolgimento dei corsi di formazione in modalità remota a causa della Pandemia. <b>Risultato = 100%.</b></p> <p><b>Indicatore 4</b> - <i>Migrazione della banca dati GPE su nuova piattaforma digitale ed avvio del front-office telematico del SUE entro il 31.03.2021;</i><br/>                 Attività completata con successo nel corso dell'ultimo mese dell'anno in coordinamento con CED, <b>Risultato = 100%.</b></p> |

| Tipologia di risultato raggiunto                                                                                              |                                                                                                                         |                                                                       |
|-------------------------------------------------------------------------------------------------------------------------------|-------------------------------------------------------------------------------------------------------------------------|-----------------------------------------------------------------------|
| <input type="checkbox"/> Miglioramento dei tempi standard della procedura                                                     | <input type="checkbox"/> Mantenimento dei tempi standard della procedura                                                | <input type="checkbox"/> Incremento dell'utenza finale del servizio   |
| <input type="checkbox"/> Miglioramento dei rapporti con l'utenza                                                              | <input type="checkbox"/> Miglioramento nella gestione del personale assegnato in termini di coordinamento e motivazione | <input type="checkbox"/> Mantenimento dell'utenza finale del servizio |
| <input type="checkbox"/> Minimizzazione dei costi a parità di livello qualitativo del servizio                                | <input type="checkbox"/> Rispetto dei tempi programmati                                                                 | <b>X Miglioramento della qualità del servizio</b>                     |
| <b>X Sviluppo dell'organizzazione e della pianificazione del lavoro</b>                                                       | <b>X Introduzione di innovazioni tecnologiche e procedurali</b>                                                         | <b>X Altro</b>                                                        |
| <b>% di raggiungimento</b><br>esprimere in termini percentuali una sua valutazione sul grado di raggiungimento dell'obiettivo | Prevede di raggiungere l'obiettivo entro la fine dell'anno? Se no, indichi la data prevista (mese e anno)               |                                                                       |
| <b>100%</b>                                                                                                                   | Si *****                                                                                                                |                                                                       |
|                                                                                                                               | No _____                                                                                                                |                                                                       |



Motivi che hanno impedito il raggiungimento dell'obiettivo o le difficoltà operative incontrate  
(EVENTUALE)  
Descrivere sinteticamente le difficoltà operative e le tipologie di problemi incontrati nella realizzazione degli obiettivi e, in caso di mancato raggiungimento dell'obiettivo, le relative cause.

Azioni intraprese per superare le difficoltà incontrate  
(EVENTUALE)

\*\*\*\*\*

Note

Borgo San Lorenzo, 05/05/2021

Il responsabile del Servizio

*f.to Emanuele Grazzini*

## Core business del Servizio Tecnico - 2020

Dal 01.10.2016 il Servizio Tecnico è costituito dalle seguenti Unità Operative, denominate come di seguito:

- 1. Staff (Tecnico)**
- 2. Lavori Pubblici, Patrimonio e Ambiente**
- 3. Urbanistica – Sviluppo del territorio**
- 4. Edilizia Privata – Controllo del territorio**

Nell'U.O. LL.PP., Patrimonio e Ambiente è inoltre compreso anche il *Cantiere Comunale*, quale Gruppo di Lavoro che dispone di una propria autonomia, sotto il coordinamento del Responsabile di cantiere.

Questo monitoraggio non rappresenta compiutamente tutta l'attività ordinaria del Servizio, ma riporta solo quegli indicatori determinati a partire dal 2011. Di seguito sono riportate le risultanze degli **ultimi 5 anni**, ove possibile (per un raffronto su dati antecedenti si può comunque fare riferimento ai precedenti rendiconti elaborati a partire dal 2011).

**N.B. Per semplicità di raffronto si è lasciata immutata la suddivisione degli indicatori per materia, pur divergendo parzialmente dall'organizzazione degli uffici.**

|                                                     |                                   |
|-----------------------------------------------------|-----------------------------------|
| <b>n.d. = dato non disponibile (o non rilevato)</b> | <b>n.a. = servizio non attivo</b> |
|-----------------------------------------------------|-----------------------------------|

### 1.1 – ATTIVITA' AMMINISTRATIVE (Staff)

| Indicatore                                     | 2016 | 2017 | 2018 | 2019 | 2020 |
|------------------------------------------------|------|------|------|------|------|
| Determinazioni impegno di spesa                | 313  | 356  | 362  | 398  | 328  |
| Determinazioni concessione loculi              | n.d. | 58   | 47   | 55   | 75   |
| Determinazioni concessioni benefici economici  | n.a. | 50   | 29   | 23   | 14   |
| Altre determinazioni senza impegno di spesa    | n.d. | 26   | 25   | 84   | 26   |
| Espletamento gare di appalto                   | 5    | 7    | 10   | 10   | 8*   |
| Verbali II Commissione Consiliare 2^           | 3    | 8    | 10   | 14   | 11   |
| Proposte di delibera per approvazione progetti | 6    | 14   | 19   | 12   | 10   |
| Autorizzazioni Suolo Pubblico                  | 242  | 222  | 198  | 201  | 202  |

\* 3 tramite Ufficio Gare Associato presso Unione Comuni Mugello + 5

### MOBILITA'

| Indicatore                                        | 2016 | 2017 | 2018 | 2019 | 2020 |
|---------------------------------------------------|------|------|------|------|------|
| Istruttoria domande trasporto pubblico/scolastico | 462  | 524  | 485  | 483  | 420  |
| Ordinanze in materia di mobilità                  | 19   | 10   | 15   | 16   | 11   |

### 1.2 - LAVORI PUBBLICI

| Indicatore                                 | 2016 | 2017  | 2018 | 2019 | 2020 |
|--------------------------------------------|------|-------|------|------|------|
| Elaborazione studi di fattibilità          | 1    | n.d.* | -    | 6    | 8    |
| Sviluppo progettazioni preliminari *       | 7    | 5     | 8    | 13   | 8    |
| Sviluppo progettazioni definitive          | 9    | 10    | 8    | 10   | 7    |
| Direzione lavori e coordinamento sicurezza | 5    | 7     | 5    | 11   | 6    |
| Verifiche Opere di Urbanizzazione          | -    | 1     | 1    | 2    | 1    |

\* Con l'entrata in vigore del D.Lgs. 50/2016 il livello preliminare è stato sostituito con il *progetto di fattibilità tecnica ed economica*.

### AMBIENTE

| Indicatore                                    | 2016 | 2017 | 2018 | 2019 | 2020 |
|-----------------------------------------------|------|------|------|------|------|
| Autorizzazioni allo scarico fuori fognatura * | 7 *  | n.a. | n.a. | n.a. | n.a. |
| Ordinanze in materia di rifiuti               | 4    | 3    | 1    | 3    | 4    |
| Altre ordinanze                               | 15   | 7    | 7    | 10   | 11   |

|                                                                 |     |      |      |      |      |
|-----------------------------------------------------------------|-----|------|------|------|------|
| Interventi per derattizzazione e disinfestazione                | 16  | 15   | 17   | 18   | 18   |
| Colonie Feline (svolto da U.O. Urbanistica-Sviluppo Territorio) | 12  | 10   | 14   | 9    | 9    |
| Controlli inquinamento acustico ed atmosferico                  | 6   | 6    | -    | 1    | 2    |
| Deroghe acustiche *                                             | 3 * | n.a. | n.a. | n.a. | n.a. |

\* dal 01.07.2016 tali atti sono divenuti di competenza dell'Unione dei Comuni del Mugello a seguito dell'istituzione dell'Ufficio Ambiente Intercomunale (Gestione Associata)

#### **CANTIERE**

| Indicatore                                        | 2016 | 2017 | 2018 | 2019 | 2020 |
|---------------------------------------------------|------|------|------|------|------|
| Segnalazioni guasti/richieste intervento gestite* | 2004 | 682* | 1154 | 905  | 1095 |
| Interventi in reperibilità                        | 23   | 48   | 54   | 51   | 57   |

\* Dal **01.01.2017** si riferisce al numero di segnalazioni/reclami di competenza dell'ufficio gestite positivamente tramite il nuovo sistema gestionale adottato (<http://www.comune.borgo-san-lorenzo.fi.it/segnalazioni-e-reclami>): **il dato non è comparabile con gli anni precedenti.** Fino al 2016 il dato si riferiva ad un intervento/riscontro/risoluzione/sopralluogo a seguito delle varie istanze pervenute all'ufficio manutenzione dai vari canali (Amministratori, URP, Altri Servizi, Scuole, Associazioni, P. Municipale, Enti, Gestori servizi pubblici ecc...).

### **1.3 – URBANISTICA – SVILUPPO DEL TERRITORIO**

#### **PIANIFICAZIONE**

| Indicatore                      | 2016 | 2017 | 2018 | 2019 | 2020 |
|---------------------------------|------|------|------|------|------|
| Piani Attuativi approvati       | -    | -    | -    | 1    | 2    |
| PMAA istruiti e definiti        | 1    | -    | 1    | -    | -    |
| Varianti urbanistiche approvate | -    | -    | -    | 8    | 2    |
| Verifiche urbanizzazioni        | -    | 2    | 2    | 4    | 2    |
| Esame lottizzazioni incomplete  | -    | 2    | 2    | 3    | -    |

#### **ATTIVITA' PRODUTTIVE**

| Indicatore                                    | 2016   | 2017   | 2018 | 2019 | 2020 |
|-----------------------------------------------|--------|--------|------|------|------|
| Fatturazione beni immobili attrezzati         | 16     | 20     | 12   | 18   | -    |
| Fatturazione attrezzature                     | 5      | 10     | 5    | 3    | -    |
| SCIA per attività economiche                  | 200    | 210    | 345  | 389  | 324  |
| Fiera Agricola Mugellana – fatturato [€]      | 60.460 | 68.702 | *    | *    | *    |
| Mostra mercato tartufo bianco – n. espositori | 30     | 15     | *    | *    | *    |
| Determinazioni per contributi finanziari      | n.a.   | 13     | 8    | 4    | 5    |

\* Tali attività non sono gestite direttamente dall'Ufficio, ma trattasi di manifestazioni commerciali a carattere straordinario promosse da terzi.

### **1.4 – EDILIZIA PRIVATA – CONTROLLO DEL TERRITORIO**

| Indicatore                                                                     | 2016 | 2017 | 2018 | 2019 | 2020 |
|--------------------------------------------------------------------------------|------|------|------|------|------|
| S.C.I.A.                                                                       | 90   | 86   | 195  | 105  | 114  |
| Permessi di Costruire in sanatoria                                             | 5    | 5    | 16   | 33   | 15   |
| Attestazioni di conformità                                                     | 11   | 10   | 10   | 8    | 4    |
| Permessi di Costruire                                                          | 14   | 25   | 22   | 32   | 18   |
| Varianti in corso d'opera                                                      | -    | -    | -    | -    | -    |
| Varianti finali                                                                | 45   | 59   | 46   | 44   | 10   |
| D.I.A. Piano Casa                                                              | -    | -    | -    | 4    | 1    |
| Comunicazioni Inizio Lavori (art. 136 comma 2 l.r. 65/2014) - CIL              | 103  | 54   | 24   | 13   | 12   |
| Comunicazioni Inizio Lavori Asseverata (art. 136 comma 4, l.r. 64/2014) - CILA | 218  | 230  | 223  | 216  | 167  |
| Autorizzazioni vincolo idrogeologico *                                         | 4*   | n.a. | n.a. | n.a. | n.a. |
| Autorizzazioni vincolo paesistico                                              | 19   | 17   | 17   | 12   | 7    |
| Abusi edilizi segnalati                                                        | 30   | 15   | 18   | 11   | 2    |

\* dal 01.07.2016 tali atti sono divenuti di competenza dell'Unione dei Comuni del Mugello a seguito dell'istituzione dell'Ufficio Ambiente Intercomunale (Gestione Associata).

Il Responsabile del Servizio 1 (Tecnico)  
f.to ing. Emanuele Grazzini



**SISTEMA PESATURA OBIETTIVI VIGENTE**

| Parametri pesatura obiettivi |                                        | punti<br>da | punti<br>a |
|------------------------------|----------------------------------------|-------------|------------|
| par. 1                       | <i>strategicità</i>                    | 0           | 100        |
| par. 2                       | <i>rilevanza esterna</i>               | 0           | 100        |
| par. 3                       | <i>complessità</i>                     | 0           | 100        |
| par. 4                       | <i>rapporto con attività ordinaria</i> | 0           | 100        |

| PESATURA OBIETTIVI - ESEMPLIFICAZIONE |        |        |        |        |       |      |
|---------------------------------------|--------|--------|--------|--------|-------|------|
| Obiettivi                             | par. 1 | par. 2 | par. 3 | par. 4 | somme | PESO |
| ob. 1                                 | 90     | 70     | 80     | 80     | 320   | 20%  |
| ob. 2                                 | 80     | 70     | 80     | 90     | 320   | 20%  |
| ob. 3                                 | 80     | 90     | 80     | 80     | 330   | 20%  |
| ob. 4                                 | 90     | 70     | 90     | 90     | 340   | 21%  |
| ob. 5                                 | 80     | 70     | 80     | 80     | 310   | 19%  |
| TOT                                   | 420    | 370    | 410    | 420    | 1620  | 100% |

**Responsabile progetto: Marco Giannelli**

**Servizio: Risorse**

**OGGETTO: REVISIONE SEZIONE SOCIETÀ PARTECIPATE DEL SITO ISTITUZIONALE**

**Descrizione dell'obiettivo assegnato**

In considerazione dell'approvazione del Piano triennale di prevenzione della corruzione e della trasparenza (P.T.P.C.T.) intervenuta con atto di Giunta n. 96 del 06/08/2020, è emersa l'esigenza prioritaria di riesaminare e, conseguentemente, aggiornare tutta la sezione del sito internet istituzionale dell'Ente relativa alle società partecipate, in ottemperanza a quanto stabilito nella citata delibera ed, in particolare, negli allegati alla stessa. L'obiettivo si prefigge, dunque, in adeguamento al detto Piano, di revisionare e rinnovare totalmente la detta sezione, con inserimento di dati, documenti e tabelle direttamente accessibili dal sito del Comune, oltre all'inserimento di specifici link di reindirizzamento alle sezioni dedicate dei siti delle singole società partecipate. L'obiettivo, inizialmente prefissato per il 2020, che proponeva un approfondimento specifico diretto alla rielaborazione contenutistica e metodologica del referto annuale del Controllo di Gestione, anche per quanto concerne gli indicatori ed i singoli report, in considerazione della evoluzione della fattispecie, viene posticipato al 2021, ed accorpato all'altro obiettivo, inizialmente previsto

**Tipologia obiettivo**

mantenimento  sviluppo  razionalizzazione

**Ponderazione o pesatura obiettivo** % **20%**

**Termine previsto per il raggiungimento dell'obiettivo**

termine derogabile  termine inderogabile

|                                                                                   | Descrizione dell'indicatore               | Performance attesa |      |      | Performance conseguita Anno 2020 | % Risultato 2020 |
|-----------------------------------------------------------------------------------|-------------------------------------------|--------------------|------|------|----------------------------------|------------------|
|                                                                                   |                                           | 2020               | 2021 | 2022 |                                  |                  |
| 1                                                                                 | evasione adempimento nel termine indicato | 100%               |      |      | 100%                             | 100%             |
| 2                                                                                 | evasione adempimento nel termine indicato |                    | 100% |      | *****                            | *****            |
| 3                                                                                 | evasione adempimento nel termine indicato |                    |      |      | *****                            | *****            |
| Se vengono considerati più indicatori, la percentuale di raggiungimento obiettivi |                                           |                    |      |      | <b>Media</b>                     |                  |

**Note esplicative dell'obiettivo e/o degli indicatori**

1. Il parametro temporale indica che l'obiettivo va conseguito **entro il 30 dicembre 2020** attraverso il riesame, da parte del Responsabile dell'U.O. Staff del Servizio 2 Risorse, degli attuali contenuti della sezione del sito internet istituzionale dell'Ente relativa alle società partecipate. In conseguenza di ciò sarà necessaria la ricognizione dettagliata ed una rielaborazione dei dati da pubblicare, con aggiornamento di tutta la sezione del detto sito, anche sotto veste grafica, per permettere un accesso più diretto ed immediato ai vari dati che verranno inseriti ed aggiornati. A tale proposito, in ottemperanza al Piano triennale di prevenzione della corruzione e della trasparenza (P.T.P.C.T.) da ultimo approvato, verranno rielaborate ed aggiornate la sezione relative agli "Enti pubblici vigilati", con le varie sottosezioni, la sezione relativa alle "Società partecipate", anch'essa con diverse sottosezioni, e la sezione relativa agli "Enti pubblici di diritto privato controllati", con le relative sottosezioni. Inoltre, saranno previste una o più rappresentazioni grafiche che evidenziano i rapporti tra l'amministrazione e gli Enti pubblici vigilati, le Società partecipate, gli Enti di diritto privato controllati. In tutte le sezioni saranno previsti sia l'inserimento di dati, documenti e tabelle direttamente accessibili dal sito del Comune, sia l'inserimento di specifici link di reindirizzamento alle sezioni dedicate dei siti dei singoli Enti e/o società partecipate. Tra gli indicatori è stata individuata anche quella di rendere più accessibile e trasparente la sezione con

**Personale impiegato nell'obiettivo**

I responsabili dei servizi e loro principali collaboratori con la fattiva collaborazione del dott. Sebastiano Elio Nicotra funzionario della U.O. Staff Risorse che si occupa del controllo di gestione, del controllo sulle società partecipate e del controllo sulla qualità dei servizi comunali.

## COMUNE DI BORGIO SAN LORENZO

\* \* \*

## Valutazione grado di raggiungimento obiettivi PEG/PdO

**Scheda di report**

(Compilare una scheda per ogni obiettivo assegnato)

Servizio RISORSE

Responsabile Servizio dr. Marco GIANNELLI

Periodo di valutazione: **01/01/2020 – 31/12/2020****Scheda obiettivo: 02/01 - REVISIONE SEZIONE SOCIETÀ PARTECIPATE DEL SITO ISTITUZIONALE**

## Descrizione delle attività svolte e dei risultati raggiunti al 31/12

(la descrizione deve essere formulata in maniera da consentire la valutazione quantitativa e/o qualitativa del grado di raggiungimento del connesso obiettivo in base agli indicatori predefiniti)

In considerazione dell'approvazione del Piano triennale di prevenzione della corruzione e della trasparenza (P.T.P.C.T.) intervenuta con atto di Giunta n. 96 del 06/08/2020, è emersa per l'Ente l'esigenza di riesaminare e, conseguentemente, aggiornare la sezione del sito internet istituzionale relativa alle società partecipate, in ottemperanza a quanto stabilito nella citata delibera ed, in particolare, negli allegati alla stessa.

**INDICATORE 1:** Il parametro temporale indicava il 30 dicembre 2020 per effettuare il riesame, da parte del Responsabile dell'U.O. Staff del Servizio 2 Risorse, dei contenuti della sezione del sito internet istituzionale relativa alle società partecipate, la ricognizione dettagliata ed una rielaborazione dei dati da pubblicare, con aggiornamento di tutta la sezione del detto sito per permettere un accesso più diretto ed immediato ai vari dati che verranno inseriti ed aggiornati. A tale proposito, in ottemperanza al Piano triennale di prevenzione della corruzione e della trasparenza (P.T.P.C.T.) da ultimo approvato, sono state rielaborate ed aggiornate la sezione relative agli "Enti pubblici vigilati", con le varie sottosezioni, la sezione relativa alle "Società partecipate", anch'essa con diverse sottosezioni, e la sezione relativa agli "Enti pubblici di diritto privato controllati", con le relative sottosezioni. Sono state approntate singole schede per ogni Ente partecipato contenenti i dati richiesti dal P.T.P.C.T., con accesso tramite link diretto. Inoltre è stato elaborato l'inserimento di specifici link di reindirizzamento alle sezioni dedicate dei siti dei singoli Enti e/o società partecipate in merito ai dati richiesti dalla vigente normativa in materia. Il sito è stato reso più accessibile e trasparente, con collegamenti diretti con le pagine contenenti i dati ed eliminazione di passaggi a link intermedi.

Con riferimento all'anno 2020, in considerazione del parametro temporale previsto del 30 dicembre, l'ufficio ha completato l'obiettivo nel rispetto dei termini.

| Tipologia di risultato raggiunto                                                               |                                                                                                                         |                                                                                     |
|------------------------------------------------------------------------------------------------|-------------------------------------------------------------------------------------------------------------------------|-------------------------------------------------------------------------------------|
| <input type="checkbox"/> Miglioramento dei tempi standard della procedura                      | <input type="checkbox"/> Mantenimento dei tempi standard della procedura                                                | <input type="checkbox"/> Incremento dell'utenza finale del servizio                 |
| <input checked="" type="checkbox"/> <b>Miglioramento dei rapporti con l'utenza</b>             | <input type="checkbox"/> Miglioramento nella gestione del personale assegnato in termini di coordinamento e motivazione | <input type="checkbox"/> Mantenimento dell'utenza finale del servizio               |
| <input type="checkbox"/> Minimizzazione dei costi a parità di livello qualitativo del servizio | <input checked="" type="checkbox"/> <b>Rispetto dei tempi programmati</b>                                               | <input checked="" type="checkbox"/> <b>Miglioramento della qualità del servizio</b> |
| <input type="checkbox"/> <b>Sviluppo dell'organizzazione e della pianificazione del lavoro</b> | <input type="checkbox"/> Introduzione di innovazioni tecnologiche e procedurali                                         | <input type="checkbox"/> Altro                                                      |

|                                                                                                                                |
|--------------------------------------------------------------------------------------------------------------------------------|
| <b>% di raggiungimento:</b><br>esprimere in termini percentuali una sua valutazione sul grado di raggiungimento dell'obiettivo |
| <b>100</b>                                                                                                                     |

|                                                                                                                  |
|------------------------------------------------------------------------------------------------------------------|
| <b>Prevede di raggiungere l'obiettivo entro la fine dell'anno? Se no, indichi la data prevista (mese e anno)</b> |
| <b>Sì</b>                                                                                                        |
| _____                                                                                                            |

|                                                                                                                                                                                                                                                                                                                           |
|---------------------------------------------------------------------------------------------------------------------------------------------------------------------------------------------------------------------------------------------------------------------------------------------------------------------------|
| <b>Motivi che hanno impedito il raggiungimento dell'obiettivo o le difficoltà operative incontrate (EVENTUALE)</b><br>Descrivere sinteticamente le difficoltà operative e le tipologie di problemi incontrati nella realizzazione degli obiettivi e, in caso di mancato raggiungimento dell'obiettivo, le relative cause. |
|                                                                                                                                                                                                                                                                                                                           |
| <b>Azioni intraprese per superare le difficoltà incontrate (EVENTUALE)</b>                                                                                                                                                                                                                                                |
|                                                                                                                                                                                                                                                                                                                           |

|      |
|------|
| Note |
|      |

Borgo San Lorenzo, 09/04/2021

*Il responsabile del Servizio*

*F.to Dr. Marco Giannelli*



**Responsabile progetto: Marco Giannelli**

**Servizio: Risorse**

**Titolo obiettivo assegnato: Riallineamento piani di ammortamento mutui**

**Descrizione dell'obiettivo assegnato**

Con la circolare n. 1300 del 23 aprile 2020 la CDP Cassa Depositi e Prestiti S.p.A. si è resa disponibile alla "rinegoziazione per l'anno 2020 dei prestiti in ammortamento al 1° gennaio 2020 concessi a Comuni, Province, Città Metropolitane, Unioni di Comuni e Comunità Montane". Il Comune di Borgo San Lorenzo, con delibera di C.C. n. 26 del 26/05/2020 (e successiva determinazione n. 337 del 26/05/2020), ha stabilito di procedere alla rinegoziazione di n. 76 prestiti in essere che andranno a scadere nel 2043. L'obiettivo si pone di riallineare i piani di ammortamento dei nuovi mutui alla contabilità per esigenze di automatismo nei pagamenti e verifica per singola posizione delle economie in linea capitale ed in linea interessi per attribuire il corretto vincolo di destinazione

**Tipologia obiettivo**

mantenimento

sviluppo

razionalizzazione

**Ponderazione o pesatura obiettivo**

%

**20%**

**Termine previsto per il raggiungimento dell'obiettivo**

termine derogabile

termine inderogabile

|                                                                                                                                                                     | Descrizione dell'indicatore               | Performance attesa |      |      | Performance conseguita Anno 2020 | % Risultato 2020 |
|---------------------------------------------------------------------------------------------------------------------------------------------------------------------|-------------------------------------------|--------------------|------|------|----------------------------------|------------------|
|                                                                                                                                                                     |                                           | 2020               | 2021 | 2020 |                                  |                  |
| 1                                                                                                                                                                   | evasione adempimento nel termine indicato | 100%               |      |      | 100%                             | 100%             |
| 2                                                                                                                                                                   | evasione adempimento nel termine indicato | 100%               |      |      | 100%                             | 100%             |
| 4                                                                                                                                                                   |                                           |                    |      |      | *****                            | *****            |
| 5                                                                                                                                                                   |                                           |                    |      |      |                                  |                  |
| Se vengono considerati più indicatori, la percentuale di raggiungimento obiettivi sarà pari alla media dei risultati ottenuti in riferimento ai singoli indicatori. |                                           |                    |      |      | <b>Media</b>                     |                  |

**Note esplicative dell'obiettivo e/o degli indicatori**

1) il riallineamento, alle nuove scadenze e condizioni rinegoziate, dell'archivio relativo ai mutui in essere, utile a consentire la corretta predisposizione dei futuri Bilanci di previsione dell'Ente, nello specifico degli oneri relativi alle rate di ammortamento, nonché per garantire i consueti automatismi nell'emissione dei relativi ordinativi di pagamento per gli anni a venire, fino a completa estinzione dei mutui, obiettivo da realizzarsi entro **entro il 30 novembre con dimostrazione** attraverso il prospetto dei mutui in ammortamento ante e post rinegoziazione

2) **entro il 31/12** un prospetto di raffronto fra vecchi e nuovi piani di ammortamento che evidenzia le economie derivanti dal minore esborso in linea capitale conseguente alla rinegoziazione del debito, utile a garantire la corretta destinazione delle medesime, senza alcun vincolo fino al 2023 e con obbligo di destinazione alla copertura di spese d'investimento o alla riduzione del debito in essere per gli anni successivi al 2023.

L'obiettivo come sopra descritto verrà realizzato in due fasi. La prima fase richiederà l'inserimento manuale delle nuove rate di ammortamento per l'anno 2020, considerata la particolarità delle condizioni applicate per il suddetto anno che non consente lo svolgimento di un calcolo automatico. Successivamente in una seconda fase, occorrerà procedere all'inserimento dei nuovi piani di ammortamento (n^76), per garantire la ricostituzione dell'archivio dei mutui, nonché alla predisposizione di un prospetto di raffronto fra nuovi e vecchi piani di ammortamento dal quale si evidenzia le economie conseguenti alla rinegoziazione, entrambe le operazioni indispensabili per le finalità sopra indicate.

**Personale impiegato nell'obiettivo**

Personale dell'U.O. Servizi finanziari

## COMUNE DI BORGO SAN LORENZO

\* \* \*

## Valutazione grado di raggiungimento obiettivi PEG/PdO

**Scheda di report**

(Compilare una scheda per ogni obiettivo assegnato)

Servizio RISORSE

Responsabile Servizio dr. Marco GIANNELLI

Periodo di valutazione: **01/01/2020 – 31/12/2020****Scheda obiettivo: 02/01: RIALLINEAMENTO PIANO DI AMMORTAMENTO DI MUTUI**

## Descrizione delle attività svolte e dei risultati raggiunti al 31/12

(la descrizione deve essere formulata in maniera da consentire la valutazione quantitativa e/o qualitativa del grado di raggiungimento del connesso obiettivo in base agli indicatori predefiniti)

Con la circolare n. 1300 del 23 aprile 2020 la CDP Cassa Depositi e Prestiti S.p.A. si è resa disponibile alla "rinegoziazione per l'anno 2020 dei prestiti in ammortamento al 1° gennaio 2020 concessi a Comuni, Province, Città Metropolitane, Unioni di Comuni e Comunità Montane". Il Comune di Borgo San Lorenzo per far fronte alla grave crisi finanziaria conseguente alla pandemia Covid.19, con delibera di C.C. n. 26 del 26/05/2020 (e successiva determinazione n. 337 del 26/05/2020), ha stabilito di procedere alla rinegoziazione di n. 76 prestiti in essere che andranno a scadere nel 2043.

**INDICATORE 1:**

il riallineamento, alle nuove scadenze e condizioni rinegoziate, dell'archivio relativo ai mutui in essere, utile a consentire la corretta predisposizione dei futuri Bilanci di previsione dell'Ente, nello specifico degli oneri relativi alle rate di ammortamento, nonché per garantire i consueti automatismi nell'emissione dei relativi ordinativi di pagamento per gli anni a venire, fino a completa estinzione dei mutui

**INDICATORE 2:**

un prospetto di raffronto fra vecchi e nuovi piani di ammortamento che evidenzi le economie derivanti dal minore esborso in linea capitale conseguente alla rinegoziazione del debito, utile a garantire la corretta destinazione delle medesime, senza alcun vincolo fino al 2023 e con obbligo di destinazione alla copertura di spese d'investimento o alla riduzione del debito in essere per gli anni successivi al 2023.

Con nota prot. n. 27.450 del 17/12/2020, allegata alla presente, si sono trasmessi i piani di ammortamento dei mutui ante e post rinegoziazione a dimostrazione dell'avvenuta realizzazione dell'indicatore n.1

Sempre con la stessa nota è stato trasmesso il prospetto di raffronto tra vecchi e nuovi e vecchi piani di ammortamento dei mutui evidenziando le economie conseguenti alla rinegoziazione.

| Tipologia di risultato raggiunto                                                               |                                                                                                                         |                                                                          |
|------------------------------------------------------------------------------------------------|-------------------------------------------------------------------------------------------------------------------------|--------------------------------------------------------------------------|
| <input type="checkbox"/> Miglioramento dei tempi standard della procedura                      | <input type="checkbox"/> Mantenimento dei tempi standard della procedura                                                | <input type="checkbox"/> Incremento dell'utenza finale del servizio      |
| <input type="checkbox"/> <b>Miglioramento dei rapporti con l'utenza</b>                        | <input type="checkbox"/> Miglioramento nella gestione del personale assegnato in termini di coordinamento e motivazione | <input type="checkbox"/> Mantenimento dell'utenza finale del servizio    |
| <input type="checkbox"/> Minimizzazione dei costi a parità di livello qualitativo del servizio | <input checked="" type="checkbox"/> <b>Rispetto dei tempi programmati</b>                                               | <input type="checkbox"/> <b>Miglioramento della qualità del servizio</b> |
| <input type="checkbox"/> Sviluppo dell'organizzazione e della pianificazione del lavoro        | <input type="checkbox"/> Introduzione di innovazioni tecnologiche e procedurali                                         | <input type="checkbox"/> Altro                                           |

**% di raggiungimento:**  
esprimere in termini percentuali una sua valutazione sul grado di raggiungimento dell'obiettivo

**100**

**Prevede di raggiungere l'obiettivo entro la fine dell'anno? Se no, indichi la data prevista (mese e anno)**

**Sì**

**Motivi che hanno impedito il raggiungimento dell'obiettivo o le difficoltà operative incontrate (EVENTUALE)**

Descrivere sinteticamente le difficoltà operative e le tipologie di problemi incontrati nella realizzazione degli obiettivi e, in caso di mancato raggiungimento dell'obiettivo, le relative cause.

**Azioni intraprese per superare le difficoltà incontrate (EVENTUALE)**

**Note**

Borgo San Lorenzo, 09/04/2021

*Il Responsabile  
del Servizio  
F.to Marco Giannelli*



COMUNE DI BORGO SAN LORENZO  
PROVINCIA DI FIRENZE

SERVIZIO RISORSE  
U.O. SERVIZI FINANZIARI

AL SEGRETARIO GENERALE  
DR. COSMI EMANUELE

OGGETTO: Comunicazione su obiettivo assegnato al Servizio Risorse per l'anno 2020:  
**RIALLINEAMENTO PIANO DI AMMORTAMENTO MUTUI**

Con riferimento all'obiettivo indicato in oggetto, si trasmettono i piani di ammortamento dei mutui ante e post rinegoziazione a dimostrazione dell'avvenuta realizzazione del progetto.

Si trasmette, altresì, il prospetto di raffronto fra nuovi e vecchi piani di ammortamento nel quale vengono evidenziate le economie conseguenti alla rinegoziazione.

17 DIC 2020

Cordiali Saluti

IL RESPONSABILE DEL SERVIZIO RISORSE  
(Dr. Mario Giannelli)



# Prospetto dei mutui ed altri debiti in ammortamento per il 2020 per mutuante

| Num. ord.                  | Ist. mutuante ente creditore                         | finalità del mutuo e codice               | Imp. iniziale, a carico ente e debito iniziale | tas. in t.a.s. | iniz. fine   | quota capitale   |                                       | quota interessi |                                      | rata annuale, debito residuo e deb. dopo estinz. | posizioni e note                                                   |
|----------------------------|------------------------------------------------------|-------------------------------------------|------------------------------------------------|----------------|--------------|------------------|---------------------------------------|-----------------|--------------------------------------|--------------------------------------------------|--------------------------------------------------------------------|
|                            |                                                      |                                           |                                                |                |              | capitolo         | importo                               | capitolo        | importo                              |                                                  |                                                                    |
| 1                          | Ministero dell'economia e delle finanze              | Migl.acust.sost.pav.pal.sc.iron ta<br>259 | 138.410,45                                     | 5,100          | 2003<br>2022 | 9944             | 9.683,12<br>50.02-<br>4.03.01.04.003  | 3612            | 1.437,44<br>04.02-<br>1.07.05.04.003 | 11.120,56<br>20.892,31<br>20.892,31              | 4424006/00<br>ari ato<br>1/1/04<br>ente<br>mutuante<br>d.m.5/12/03 |
|                            |                                                      |                                           | 30.575,43                                      | 5,100          |              |                  |                                       |                 |                                      |                                                  |                                                                    |
| 2                          | Ministero dell'economia e delle finanze              | Lav.migl.ac.sost.pav.pal.sc.m.<br>260     | 165.266,21                                     | 5,100          | 2003<br>2022 | 9944             | 11.561,94<br>50.02-<br>4.03.01.04.003 | 3615            | 1.716,34<br>04.02-<br>1.07.05.04.003 | 13.278,28<br>24.946,09<br>24.946,09              | 4424003/00<br>ari ato<br>1/1/04<br>ente<br>mutuante<br>d.m.5/12/03 |
|                            |                                                      |                                           | 165.266,21                                     | 5,100          |              |                  |                                       |                 |                                      |                                                  |                                                                    |
| <b>Totale per mutuante</b> |                                                      |                                           | <b>303.676,66</b>                              |                |              | <b>21.245,06</b> |                                       | <b>3.153,78</b> | <b>24.398,84</b>                     | <b>45.838,40</b>                                 | <b>45.838,40</b>                                                   |
|                            |                                                      |                                           | <b>303.676,66</b>                              |                |              |                  |                                       |                 |                                      | <b>67.083,46</b>                                 |                                                                    |
|                            |                                                      |                                           | <b>67.083,46</b>                               |                |              |                  |                                       |                 |                                      |                                                  |                                                                    |
| Num. ord.                  | Ist. mutuante ente creditore                         | finalità del mutuo e codice               | Imp. iniziale, a carico ente e debito iniziale | tas. in t.a.s. | iniz. fine   | quota capitale   |                                       | quota interessi |                                      | rata annuale, debito residuo e deb. dopo estinz. | posizioni e note                                                   |
|                            |                                                      |                                           |                                                |                |              | capitolo         | importo                               | capitolo        | importo                              |                                                  |                                                                    |
| 3                          | Cassa depositi e prestiti s.p.a. - gestione separata | Ristr.scuole elem.d.alighieri<br>32       | 232.405,60                                     | 8,250          | 1997<br>2035 | 9944             | 299,61<br>50.02-<br>4.03.01.04.003    | 3612            | 5.811,27<br>04.02-<br>1.07.05.04.003 | 6.110,88<br>119.544,90                           | 430001500<br>variato<br>1/1/04 ente<br>mutuante<br>d.m.5/12/03     |
|                            |                                                      |                                           | 232.405,60                                     | 8,250          |              |                  |                                       |                 |                                      |                                                  |                                                                    |
| 4                          | Cassa depositi e prestiti s.p.a. - gestione separata | Man.str.materna a. moro<br>33             | 103.291,38                                     | 8,250          | 1997<br>2040 | 9944             | 142,88<br>50.02-<br>4.03.01.04.003    | 3610            | 2.914,55<br>04.01-<br>1.07.05.04.003 | 3.057,43<br>57.010,81                            | 430005100<br>variato<br>1/1/04 ente<br>mutuante<br>d.m.5/12/03     |
|                            |                                                      |                                           | 103.291,38                                     | 8,250          |              |                  |                                       |                 |                                      |                                                  |                                                                    |
| 5                          | Cassa depositi e prestiti s.p.a. - gestione separata | Magg.oneri esp.sc.matern<br>36            | 193.262,18                                     | 8,250          | 1997<br>2030 | 9944             | 6.465,88<br>50.02-<br>4.03.01.04.003  | 3610            | 4.809,08<br>04.01-<br>1.07.05.04.003 | 11.274,96<br>82.566,48<br>82.566,48              | 429001301<br>variato<br>1/1/04 ente<br>mutuante<br>d.m.5/12/03     |
|                            |                                                      |                                           | 193.262,18                                     | 8,250          |              |                  |                                       |                 |                                      |                                                  |                                                                    |
| 6                          | Cassa depositi e prestiti s.p.a. - gestione separata | Adeguamento piscine comunali<br>91        | 237.570,17                                     | 7,500          | 1998<br>2035 | 9944             | 325,20<br>50.02-<br>4.03.01.04.003    | 6557            | 6.403,27<br>06.01-<br>1.07.05.04.003 | 6.728,47<br>129.756,52                           | 4313384/00<br>ari ato<br>1/1/04<br>ente<br>mutuante<br>d.m.5/12/03 |
|                            |                                                      |                                           | 237.570,17                                     | 7,500          |              |                  |                                       |                 |                                      |                                                  |                                                                    |
| 7                          | Cassa depositi e prestiti s.p.a. - gestione separata | Esproprio area cantiere com.le<br>93      | 104.671,86                                     | 7,500          | 1998<br>2031 | 9944             | 3.380,95<br>50.02-<br>4.03.01.04.003  | 800             | 2.845,02<br>01.06-<br>1.07.05.04.003 | 6.225,97<br>49.180,43<br>49.180,43               | 430390001<br>variato<br>1/1/04 ente<br>mutuante<br>d.m.5/12/03     |
|                            |                                                      |                                           | 104.671,86                                     | 7,500          |              |                  |                                       |                 |                                      |                                                  |                                                                    |
| 8                          | Cassa depositi e prestiti s.p.a. - gestione separata | Esproprio area p.zza m. l.king<br>94      | 117.995,68                                     | 7,500          | 1998<br>2031 | 9944             | 3.813,26<br>50.02-<br>4.03.01.04.003  | 7410            | 3.205,23<br>10.05-<br>1.07.05.04.003 | 7.018,49<br>55.404,04<br>55.404,04               | 430390001<br>variato<br>1/1/04 ente<br>mutuante<br>d.m.5/12/03     |
|                            |                                                      |                                           | 117.995,68                                     | 7,500          |              |                  |                                       |                 |                                      |                                                  |                                                                    |
| 9                          | Cassa depositi e prestiti s.p.a. - gestione separata | Costruz. cimitero frazioni<br>96          | 212.780,24                                     | 5,500          | 1999<br>2025 | 9944             | 111,04<br>50.02-<br>4.03.01.04.003    | 5280            | 1.320,99<br>12.09-<br>1.07.05.04.003 | 1.432,03<br>44.306,65                            | 4312933/01<br>ari ato<br>1/1/04<br>ente<br>mutuante<br>d.m.5/12/03 |
|                            |                                                      |                                           | 212.780,24                                     | 5,500          |              |                  |                                       |                 |                                      |                                                  |                                                                    |
| 10                         | Cassa depositi e prestiti s.p.a. - gestione separata | Viabilita' foro boario<br>105             | 172.496,60                                     | 7,500          | 1998<br>2035 | 9944             | 236,13<br>50.02-<br>4.03.01.04.003    | 7410            | 4.649,33<br>10.05-<br>1.07.05.04.003 | 4.885,46<br>94.214,61                            | 4312922<br>variato<br>1/1/04 ente<br>mutuante<br>d.m.5/12/03       |
|                            |                                                      |                                           | 172.496,60                                     | 7,500          |              |                  |                                       |                 |                                      |                                                  |                                                                    |
| 11                         | Cassa depositi e prestiti s.p.a. - gestione separata | Costruz. v.le circonvallazione<br>122     | 149.772,50                                     | 8,500          | 1999<br>2040 | 9944             | 166,25<br>50.02-<br>4.03.01.04.003    | 7410            | 3.351,01<br>10.05-<br>1.07.05.04.003 | 3.517,26<br>66.335,16                            | 305495100<br>rinegoz.80-<br>var<br>1/1/04 ente<br>mut.d.m.5/12/03  |
|                            |                                                      |                                           | 149.772,50                                     | 8,500          |              |                  |                                       |                 |                                      |                                                  |                                                                    |

Comune di Borgo S. Lorenzo - Prot. n. 0027450 del 17-12-2020 - Tit. 4 Cl. 1

## Prospetto dei mutui ed altri debiti in ammortamento per il 2020 per mutuante

|    |                                                      |                                 |           |       |      |      |                      |      |                      |           |                                                     |
|----|------------------------------------------------------|---------------------------------|-----------|-------|------|------|----------------------|------|----------------------|-----------|-----------------------------------------------------|
| 12 | Cassa depositi e prestiti s.p.a. - gestione separata | Costruz. fognat. borgo 1° lotto | 56.810,26 | 8,500 | 1999 | 9944 | 84,32                | 5850 | 1.296,41             | 1.360,73  | 308019500 rinegoz. 81-var .1/1/04 ente mut.dm5/1203 |
|    |                                                      |                                 | 45.997,69 | 8,500 | 2040 |      | 50.02-4.03.01.04.003 |      | 09.04-1.07.05.04.003 | 25.863,30 |                                                     |
|    |                                                      | 123                             | 25.727,62 |       |      |      |                      |      |                      |           |                                                     |
| 13 | Cassa depositi e prestiti s.p.a. - gestione separata | Costruzione acquedotto          | 74.886,25 | 8,500 | 1999 | 9944 | 83,13                | 5470 | 1.675,50             | 1.758,63  | 306019900 rinegoz. 80-var .1/1/04 ente mut.dm5/1203 |
|    |                                                      |                                 | 59.448,17 | 8,500 | 2040 |      | 50.02-4.03.01.04.003 |      | 09.04-1.07.05.04.003 | 34.622,97 |                                                     |
|    |                                                      | 126                             | 34.706,10 |       |      |      |                      |      |                      |           |                                                     |

Prospetto dei mutui ed altri debiti in ammortamento per il 2020 per mutuante

Comune di Borgo S. Lorenzo - Prot. n. 0027450 del 17-12-2020 - Tit. 4 Cl. 1

| Num. ord. | ist. mutuante ente creditore                         | finalità del mutuo e codice           | Imp. iniziale, a carico ente e debito iniziale | tas. in t.a.s.    | iniz. fine   | quota capitale |                                    | quota interessi |                                      | rata annuale, debito residuo e deb. dopo estinz. | posizion e note                                     |
|-----------|------------------------------------------------------|---------------------------------------|------------------------------------------------|-------------------|--------------|----------------|------------------------------------|-----------------|--------------------------------------|--------------------------------------------------|-----------------------------------------------------|
|           |                                                      |                                       |                                                |                   |              | capitolo       | importo                            | capitolo        | importo                              |                                                  |                                                     |
| 14        | Cassa depositi e prestiti s.p.a. - gestione separata | Costruz. acquedotto<br>128            | 111.038,23<br>88.147,30<br>49.302,82           | 8,50<br>8,50<br>0 | 1999<br>2040 | 9944           | 123,26<br>50.02-<br>4.03.01.04.003 | 5470            | 2.484,37<br>09.04-<br>1.07.05.04.003 | 2.607,63<br>49.179,56                            | 306020100 rinegoz.80-var .1/1/04 ente mut.dm5/12 03 |
| 15        | Cassa depositi e prestiti s.p.a. - gestione separata | Mutuo per asfaltatura strade<br>129   | 99.159,72<br>78.717,52<br>44.028,57            | 8,50<br>8,50<br>0 | 1999<br>2040 | 9944           | 110,07<br>50.02-<br>4.03.01.04.003 | 7410            | 2.218,80<br>10.05-<br>1.07.05.04.003 | 2.328,67<br>43.918,50                            | 306020300 rinegoz.80-var .1/1/04 ente mut.dm5/12 03 |
| 16        | Cassa depositi e prestiti s.p.a. - gestione separata | Costruz. acquedotto<br>131            | 90.379,96<br>73.178,19<br>40.930,22            | 8,50<br>8,50<br>0 | 1999<br>2040 | 9944           | 102,33<br>50.02-<br>4.03.01.04.003 | 5470            | 2.062,48<br>09.04-<br>1.07.05.04.003 | 2.164,81<br>40.827,89                            | 3060205 rinegoz.81-var .1/1/04 ente mut.dm5/12 03   |
| 17        | Cassa depositi e prestiti s.p.a. - gestione separata | Costruz. asilo nido<br>133            | 189.508,89<br>153.439,97<br>79.073,00          | 8,50<br>8,50<br>0 | 1999<br>2035 | 9944           | 197,68<br>50.02-<br>4.03.01.04.003 | 6220            | 3.774,54<br>12.01-<br>1.07.05.04.003 | 3.972,22<br>78.875,32                            | 306021100 rinegoz.81-var .1/1/04 ente mut.dm5/12 03 |
| 18        | Cassa depositi e prestiti s.p.a. - gestione separata | Costruz. sc. materna sagginale<br>135 | 75.681,59<br>61.277,31<br>34.273,82            | 8,50<br>8,50<br>0 | 1999<br>2040 | 9944           | 85,68<br>50.02-<br>4.03.01.04.003  | 3610            | 1.727,05<br>04.01-<br>1.07.05.04.003 | 1.812,73<br>34.188,14                            | 306021400 rinegoz.81-var .1/1/04 ente mut.dm5/12 03 |
| 19        | Cassa depositi e prestiti s.p.a. - gestione separata | Costruz. strada p.r.g ronta<br>136    | 113.620,52<br>91.995,41<br>51.455,28           | 8,50<br>8,50<br>0 | 1999<br>2040 | 9944           | 128,64<br>50.02-<br>4.03.01.04.003 | 7410            | 2.592,83<br>10.05-<br>1.07.05.04.003 | 2.721,47<br>51.326,64                            | 306021500 rinegoz.81-var .1/1/04 ente mut.dm5/12 03 |
| 20        | Cassa depositi e prestiti s.p.a. - gestione separata | Mutuo urbanizzaz. panicaglia<br>137   | 82.633,10<br>65.597,99<br>36.690,46            | 8,50<br>8,50<br>0 | 1999<br>2040 | 9944           | 91,73<br>50.02-<br>4.03.01.04.003  | 7410            | 1.848,84<br>10.05-<br>1.07.05.04.003 | 1.940,57<br>36.598,73                            | 306021700 rinegoz.80-var .1/1/04 ente mut.dm5/12 03 |
| 21        | Cassa depositi e prestiti s.p.a. - gestione separata | Mutuo urbanizzazione luco m.<br>139   | 82.633,10<br>66.905,77<br>37.421,88            | 8,50<br>8,50<br>0 | 1999<br>2040 | 9944           | 93,55<br>50.02-<br>4.03.01.04.003  | 7410            | 1.885,89<br>10.05-<br>1.07.05.04.003 | 1.979,24<br>37.328,33                            | 306021900 rinegoz.81-var .1/1/04 ente mut.dm5/12 03 |
| 22        | Cassa depositi e prestiti s.p.a. - gestione separata | Costruz. acquedotto<br>140            | 116.202,80<br>92.247,22<br>51.596,01           | 8,50<br>8,50<br>0 | 1999<br>2040 | 9944           | 128,99<br>50.02-<br>4.03.01.04.003 | 5470            | 2.599,92<br>09.04-<br>1.07.05.04.003 | 2.728,91<br>51.467,02                            | 306022000 rinegoz.80-var .1/1/04 ente mut.dm5/12 03 |
| 23        | Cassa depositi e prestiti s.p.a. - gestione separata | Costruz. rete fognaria<br>141         | 51.645,69<br>41.816,14<br>23.388,77            | 8,50<br>8,50<br>0 | 1999<br>2040 | 9944           | 58,47<br>50.02-<br>4.03.01.04.003  | 5650            | 1.178,55<br>09.04-<br>1.07.05.04.003 | 1.237,02<br>23.330,30                            | 306022100 rinegoz.81-var .1/1/04 ente mut.dm5/12 03 |
| 24        | Cassa depositi e prestiti s.p.a. - gestione separata | Costruz. v.le lungo argini<br>142     | 51.645,69<br>41.816,14<br>23.388,77            | 8,50<br>8,50<br>0 | 1999<br>2040 | 9944           | 58,47<br>50.02-<br>4.03.01.04.003  | 7410            | 1.178,55<br>10.05-<br>1.07.05.04.003 | 1.237,02<br>23.330,30                            | 306158700 rinegoz.81-var .1/1/04 ente mut.dm5/12 03 |
| 25        | Cassa depositi e prestiti s.p.a. - gestione separata | Costruz. fognatura luco m.llo<br>143  | 92.982,24<br>75.288,98<br>42.099,80            | 8,50<br>8,50<br>0 | 1999<br>2040 | 9944           | 105,25<br>50.02-<br>4.03.01.04.003 | 5650            | 2.121,40<br>09.04-<br>1.07.05.04.003 | 2.226,65<br>41.994,55                            | 307820800 rinegoz.81-var .1/1/04 ente mut.dm5/12 03 |
| 26        | Cassa depositi e prestiti s.p.a. - gestione separata | Costruz. acquedotto polcanto<br>144   | 40.800,10<br>33.627,11<br>18.808,56            | 8,50<br>8,50<br>0 | 1999<br>2040 | 9944           | 47,02<br>50.02-<br>4.03.01.04.003  | 5470            | 947,76<br>09.04-<br>1.07.05.04.003   | 994,78<br>18.761,54                              | 310042500 rinegoz.82-var .1/1/04 ente mut.dm5/12 03 |

## Prospetto dei mutui ed altri debiti in ammortamento per il 2020 per mutuante

|    |                                                      |                     |            |       |          |      |                            |      |                              |                    |                                                    |
|----|------------------------------------------------------|---------------------|------------|-------|----------|------|----------------------------|------|------------------------------|--------------------|----------------------------------------------------|
| 27 | Cassa depositi e prestiti s.p.a. - gestione separata | Costruz. acquedotto | 490.834,05 | 8,500 | 19992035 | 9944 | 308,9450.02-4.03.01.04.003 | 5470 | 5.898,8309.04-1.07.05.04.003 | 6.207,77123.285,64 | 311506800 rinegoz.82-var .1/1/04 ente mut.dm5/1203 |
|    |                                                      | 148                 | 123.574,58 |       |          |      |                            |      |                              |                    |                                                    |



Prospetto dei mutui ed altri debiti in ammortamento per il 2020 per mutuante

| Num. ord. | Ist. mutuante e creditore                            | finalità del mutuo e codice             | Imp. iniziale, a carico ente e debito iniziale | tas. in t.a.s. | iniz. fine | quota capitale |                      | quota interessi |                      | rata annuale, debito residuo e deb. dopo estinz. | posizioni e note                                      |
|-----------|------------------------------------------------------|-----------------------------------------|------------------------------------------------|----------------|------------|----------------|----------------------|-----------------|----------------------|--------------------------------------------------|-------------------------------------------------------|
|           |                                                      |                                         |                                                |                |            | capitolo       | importo              | capitolo        | importo              |                                                  |                                                       |
| 28        | Cassa depositi e prestiti s.p.a. - gestione separata | Compl.strada fraz. ronta<br>150         | 92.962,24                                      | 8,50           | 1999       | 9944           | 77,55                | 7410            | 1.563,09             | 1.640,64                                         | 313449100 rinegoz.84-var<br>.1/1/04 ente mut.dm5/1203 |
|           |                                                      |                                         | 55.459,40                                      | 8,50           | 2040       |                | 50.02-4.03.01.04.003 |                 | 10.05-1.07.05.04.003 | 30.942,14                                        |                                                       |
|           |                                                      |                                         | 31.019,69                                      |                |            |                |                      |                 |                      |                                                  |                                                       |
| 29        | Cassa depositi e prestiti s.p.a. - gestione separata | Compl. acquedotto<br>154                | 170.430,78                                     | 8,50           | 1999       | 9944           | 129,97               | 5470            | 2.619,58             | 2.749,55                                         | 316280400 rinegoz.83-var<br>.1/1/04 ente mut.dm5/1203 |
|           |                                                      |                                         | 92.944,72                                      | 8,50           | 2040       |                | 50.02-4.03.01.04.003 |                 | 09.04-1.07.05.04.003 | 51.858,22                                        |                                                       |
|           |                                                      |                                         | 51.986,19                                      |                |            |                |                      |                 |                      |                                                  |                                                       |
| 30        | Cassa depositi e prestiti s.p.a. - gestione separata | Costruz.sc.element.lu co-gr.ezz.<br>158 | 308.324,77                                     | 8,50           | 1999       | 9944           | 272,06               | 3612            | 5.194,66             | 5.466,72                                         | 320824600 rinegoz.86-var<br>.1/1/04 ente mut.dm5/1203 |
|           |                                                      |                                         | 211.169,94                                     | 8,50           | 2035       |                | 50.02-4.03.01.04.003 |                 | 04.02-1.07.05.04.003 | 108.551,05                                       |                                                       |
|           |                                                      |                                         | 108.823,11                                     |                |            |                |                      |                 |                      |                                                  |                                                       |
| 31        | Cassa depositi e prestiti s.p.a. - gestione separata | Fognatura e imp.dep.polca nto<br>159    | 98.126,81                                      | 8,50           | 1999       | 9944           | 87,89                | 5650            | 1.745,03             | 1.832,92                                         | 321086300 rinegoz.85-var<br>.1/1/04 ente mut.dm5/1203 |
|           |                                                      |                                         | 63.089,64                                      | 8,50           | 2040       |                | 50.02-4.03.01.04.003 |                 | 09.04-1.07.05.04.003 | 35.069,33                                        |                                                       |
|           |                                                      |                                         | 35.157,22                                      |                |            |                |                      |                 |                      |                                                  |                                                       |
| 32        | Cassa depositi e prestiti s.p.a. - gestione separata | Costruz.parch.via argini<br>160         | 122.565,55                                     | 8,50           | 1999       | 9944           | 110,19               | 7410            | 2.220,99             | 2.331,18                                         | 321086600 rinegoz.85-var<br>.1/1/04 ente mut.dm5/1203 |
|           |                                                      |                                         | 78.802,28                                      | 8,50           | 2040       |                | 50.02-4.03.01.04.003 |                 | 10.05-1.07.05.04.003 | 43.965,79                                        |                                                       |
|           |                                                      |                                         | 44.075,98                                      |                |            |                |                      |                 |                      |                                                  |                                                       |
| 33        | Cassa depositi e prestiti s.p.a. - gestione separata | Costruz. cantiere com.le<br>162         | 457.064,36                                     | 8,50           | 1999       | 9944           | 425,66               | 800             | 8.127,54             | 8.553,20                                         | 402795600 rinegoz.87-var<br>.1/1/04 ente mut.dm5/1203 |
|           |                                                      |                                         | 330.394,76                                     | 8,50           | 2035       |                | 50.02-4.03.01.04.003 |                 | 01.06-1.07.05.04.003 | 189.838,02                                       |                                                       |
|           |                                                      |                                         | 170.263,68                                     |                |            |                |                      |                 |                      |                                                  |                                                       |
| 34        | Cassa depositi e prestiti s.p.a. - gestione separata | Ampl.cimitero frazioni<br>181           | 154.937,07                                     | 8,50           | 1999       | 9944           | 102,50               | 5280            | 2.066,08             | 2.168,58                                         | 413507900 rinegoz.90-var<br>.1/1/04 ente mut.dm5/1203 |
|           |                                                      |                                         | 73.305,83                                      | 8,50           | 2040       |                | 50.02-4.03.01.04.003 |                 | 12.09-1.07.05.04.003 | 40.899,11                                        |                                                       |
|           |                                                      |                                         | 41.001,61                                      |                |            |                |                      |                 |                      |                                                  |                                                       |
| 35        | Cassa depositi e prestiti s.p.a. - gestione separata | Costruz.strada p.r.g. ronta<br>183      | 250.481,60                                     | 8,50           | 1999       | 9944           | 257,98               | 7410            | 4.925,78             | 5.183,76                                         | 413706400 rinegoz.90-var<br>.1/1/04 ente mut.dm5/1203 |
|           |                                                      |                                         | 200.239,27                                     | 8,50           | 2035       |                | 50.02-4.03.01.04.003 |                 | 10.05-1.07.05.04.003 | 102.932,22                                       |                                                       |
|           |                                                      |                                         | 103.190,20                                     |                |            |                |                      |                 |                      |                                                  |                                                       |
| 36        | Cassa depositi e prestiti s.p.a. - gestione separata | Costruz. labor.chino chini<br>186       | 82.633,10                                      | 8,50           | 1999       | 9944           | 95,63                | 3715            | 1.927,46             | 2.023,09                                         | 416028000 rinegoz.91-var<br>.1/1/04 emte mut.dm5/1203 |
|           |                                                      |                                         | 68.387,52                                      | 8,50           | 2040       |                | 50.02-4.03.01.04.003 |                 | 04.02-1.07.05.04.003 | 38.155,09                                        |                                                       |
|           |                                                      |                                         | 38.250,72                                      |                |            |                |                      |                 |                      |                                                  |                                                       |
| 37        | Cassa depositi e prestiti s.p.a. - gestione separata | Restauro villa pecori g.<br>191         | 513.874,81                                     | 8,50           | 1999       | 9944           | 376,07               | 4100            | 7.180,74             | 7.556,81                                         | 416735700 rinegoz.91-var<br>.1/1/04 ente mut.dm5/1203 |
|           |                                                      |                                         | 291.908,34                                     | 8,50           | 2035       |                | 50.02-4.03.01.04.003 |                 | 05.01-1.07.05.04.003 | 150.053,15                                       |                                                       |
|           |                                                      |                                         | 150.429,22                                     |                |            |                |                      |                 |                      |                                                  |                                                       |
| 38        | Cassa depositi e prestiti s.p.a. - gestione separata | Completamento strade<br>195             | 103.291,38                                     | 8,50           | 1999       | 9944           | 94,62                | 7410            | 1.907,20             | 2.001,82                                         | 421790300 rinegoz.92-var<br>.1/1/04 ente mut.dm5/1203 |
|           |                                                      |                                         | 67.669,22                                      | 8,50           | 2040       |                | 50.02-4.03.01.04.003 |                 | 10.05-1.07.05.04.003 | 37.754,48                                        |                                                       |
|           |                                                      |                                         | 37.849,10                                      |                |            |                |                      |                 |                      |                                                  |                                                       |
| 39        | Cassa depositi e prestiti s.p.a. - gestione separata | Costruz. acquedotto ronta<br>196        | 51.845,69                                      | 8,50           | 1999       | 9944           | 47,31                | 5470            | 953,61               | 1.000,92                                         | 421790400 rinegoz.92-var<br>.1/1/04 ente mut.dm5/1203 |
|           |                                                      |                                         | 33.834,61                                      | 8,50           | 2040       |                | 50.02-4.03.01.04.003 |                 | 09.04-1.07.05.04.003 | 18.877,25                                        |                                                       |
|           |                                                      |                                         | 18.924,56                                      |                |            |                |                      |                 |                      |                                                  |                                                       |
| 40        | Cassa depositi e prestiti s.p.a. - gestione separata | Costruz.strada salaiole<br>199          | 77.468,53                                      | 8,50           | 1999       | 9944           | 87,68                | 7410            | 1.767,31             | 1.854,99                                         | 424105500 rinegoz.94-var<br>.1/1/04 ente mut.dm5/1203 |
|           |                                                      |                                         | 62.705,29                                      | 8,50           | 2040       |                | 50.02-4.03.01.04.003 |                 | 10.05-1.07.05.04.003 | 34.984,81                                        |                                                       |
|           |                                                      |                                         | 35.072,49                                      |                |            |                |                      |                 |                      |                                                  |                                                       |

Comune di Borgo S. Lorenzo - Prot. n. 0027450 del 17-12-2020 - Tit. 4 Cl. 1

## Prospetto dei mutui ed altri debiti in ammortamento per il 2020 per mutuante

|    |                                                      |                         |            |       |          |      |                            |      |                              |                   |                                                   |
|----|------------------------------------------------------|-------------------------|------------|-------|----------|------|----------------------------|------|------------------------------|-------------------|---------------------------------------------------|
| 41 | Cassa depositi e prestiti s.p.a. - gestione separata | Manut. straord.cimiteri | 154.937,07 | 8,500 | 19992035 | 9944 | 161,5750.02-4.03.01.04.003 | 5280 | 3.085,0312.09-1.07.05.04.003 | 3.246,6064.486,71 | 425083500 rinegoz.94-var 1/1/04 ente mut.dm5/1203 |
|    |                                                      | 201                     | 64.628,28  |       |          |      |                            |      |                              |                   |                                                   |

Prospetto dei mutui ed altri debiti in ammortamento per il 2020 per mutuante

| Num. ord. | ist. mutuante ente creditore                         | finalità del mutuo e codice            | imp. iniziale, a carico ente e debito iniziale | tas. in t.a.s. | iniz. fine   | quota capitale |                                    | quota interessi |                                       | rata annuale, debito residuo e deb. dopo estinz. | posizion e note                                     |
|-----------|------------------------------------------------------|----------------------------------------|------------------------------------------------|----------------|--------------|----------------|------------------------------------|-----------------|---------------------------------------|--------------------------------------------------|-----------------------------------------------------|
|           |                                                      |                                        |                                                |                |              | capitolo       | importo                            | capitolo        | importo                               |                                                  |                                                     |
| 42        | Cassa depositi e prestiti s.p.a. - gestione separata | Manut. straord. sc. elementare<br>205  | 206.582,76<br>180.996,93<br>93.273,98          | 8,50<br>0<br>0 | 1999<br>2035 | 9944           | 233,18<br>50.02-<br>4.03.01.04.003 | 3612            | 4.452,43<br>04.02-<br>1.07.05.04.003  | 4.685,61<br>93.040,80                            | 425484600 rinegoz.95-var .1/1/04 ente mut.dm5/12/04 |
| 43        | Cassa depositi e prestiti s.p.a. - gestione separata | Manut. manti stradali<br>209           | 206.582,76<br>189.918,85<br>97.871,76          | 8,50<br>0<br>0 | 1999<br>2035 | 9944           | 244,68<br>50.02-<br>4.03.01.04.003 | 7410            | 4.671,90<br>10.05-<br>1.07.05.04.003  | 4.916,58<br>97.627,08                            | 426712300 rinegoz.95-var .1/1/04 ente mut.dm5/12/03 |
| 44        | Cassa depositi e prestiti s.p.a. - gestione separata | Rifac. manti stradali urban<br>211     | 206.582,76<br>198.325,28<br>106.988,80         | 8,50<br>0<br>0 | 1999<br>2035 | 9944           | 267,47<br>50.02-<br>4.03.01.04.003 | 7410            | 5.187,89<br>10.05-<br>1.07.05.04.003  | 5.455,36<br>106.721,33                           | 428319900 97-variato 1/1/04 ente mut. d.m.5/12/03   |
| 45        | Cassa depositi e prestiti s.p.a. - gestione separata | Nuovi imp. illum. pubbl.<br>212        | 129.114,22<br>123.953,30<br>66.887,71          | 8,50<br>0<br>0 | 1999<br>2035 | 9944           | 167,17<br>50.02-<br>4.03.01.04.003 | 7450            | 3.242,42<br>10.05-<br>1.07.05.04.003  | 3.409,59<br>66.700,54                            | 429234400 97-variato 1/1/04 ente mut. d.m.5/12/03   |
| 46        | Cassa depositi e prestiti s.p.a. - gestione separata | 5ª utilizzazione discarica<br>213      | 309.874,14<br>297.487,92<br>160.483,06         | 8,50<br>0<br>0 | 1999<br>2035 | 9944           | 401,21<br>50.02-<br>4.03.01.04.003 | 5850            | 7.781,82<br>09.03-<br>1.07.05.04.003  | 8.183,03<br>160.081,85                           | 429414800 97-variato 1/1/04 ente mut. d.m.5/12/03   |
| 47        | Cassa depositi e prestiti s.p.a. - gestione separata | Imp. elettrico biblioteca<br>214       | 54.227,97<br>50.824,80<br>28.427,38            | 8,50<br>0<br>0 | 1999<br>2040 | 9944           | 71,07<br>50.02-<br>4.03.01.04.003  | 3820            | 1.432,46<br>05.02-<br>1.07.05.04.003  | 1.503,53<br>28.358,31                            | 426736700 96-variato 1/1/04 ente mut. d.m.5/12/03   |
| 48        | Cassa depositi e prestiti s.p.a. - gestione separata | Interv.ris.discarica vigiano<br>215    | 111.038,23<br>104.069,82<br>58.208,79          | 8,50<br>0<br>0 | 1999<br>2040 | 9944           | 145,52<br>50.02-<br>4.03.01.04.003 | 5850            | 2.933,14<br>09.03-<br>1.07.05.04.003  | 3.078,66<br>58.063,27                            | 427684100 96-variato 1/1/04 ente mut. d.m.5/12/03   |
| 49        | Cassa depositi e prestiti s.p.a. - gestione separata | Restauro villa pecor girald<br>216     | 604.254,57<br>566.333,42<br>291.850,88         | 8,50<br>0<br>0 | 1999<br>2035 | 9944           | 729,83<br>50.02-<br>4.03.01.04.003 | 4100            | 13.931,50<br>05.01-<br>1.07.05.04.003 | 14.661,13<br>291.121,25                          | 428145100 96-variato 1/1/04 ente mut. d.m.5/12/03   |
| 50        | Cassa depositi e prestiti s.p.a. - gestione separata | Interventi sicurezza stradale<br>217   | 103.291,38<br>99.162,64<br>57.400,47           | 8,50<br>0<br>0 | 1999<br>2040 | 9944           | 143,50<br>50.02-<br>4.03.01.04.003 | 7410            | 2.927,14<br>10.05-<br>1.07.05.04.003  | 3.070,64<br>57.256,97                            | 428320000 97-variato 1/1/04 ente mut. d.m.5/12/03   |
| 51        | Cassa depositi e prestiti s.p.a. - gestione separata | Complett.peep ripa sud<br>218          | 131.696,51<br>126.432,37<br>68.205,20          | 8,50<br>0<br>0 | 1999<br>2035 | 9944           | 170,51<br>50.02-<br>4.03.01.04.003 | 4135            | 3.307,27<br>08.02-<br>1.07.05.04.003  | 3.477,78<br>68.034,69                            | 428320200 97-variato 1/1/04 ente mut. d.m.5/12/03   |
| 52        | Cassa depositi e prestiti s.p.a. - gestione separata | Adeguam.impianti elettrici<br>219      | 154.937,07<br>148.743,96<br>80.241,64          | 8,50<br>0<br>0 | 1999<br>2035 | 9944           | 200,60<br>50.02-<br>4.03.01.04.003 | 3612            | 3.890,92<br>04.02-<br>1.07.05.04.003  | 4.091,52<br>80.041,04                            | 429234200 97-variato 1/1/04 ente mut. d.m.5/12/03   |
| 53        | Cassa depositi e prestiti s.p.a. - gestione separata | Costruz. acquedotto<br>220             | 51.645,69<br>40.998,79<br>22.931,49            | 8,50<br>0<br>0 | 1999<br>2040 | 9944           | 57,33<br>50.02-<br>4.03.01.04.003  | 5470            | 1.155,52<br>09.04-<br>1.07.05.04.003  | 1.212,85<br>22.874,16                            | 306019800 rinegoz.80-var .1/1/04 ente mut.dm5/12/03 |
| 54        | Cassa depositi e prestiti s.p.a. - gestione separata | Costr.loc.fraz.dev.cim t.cap ol<br>228 | 258.228,45<br>258.228,45<br>55.915,51          | 4,85<br>0<br>0 | 2000<br>2025 | 9944           | 139,79<br>50.02-<br>4.03.01.04.003 | 5280            | 1.662,92<br>12.09-<br>1.07.05.04.003  | 1.802,71<br>55.775,72                            | 4358981/01 ari ato 1/1/04 ente mutuante d.m.5/12/03 |

Comune di Borgo S. Lorenzo - Prot. n. 0027450 del 17-12-2020 - Tit. 4 Cl. 1

## Prospetto dei mutui ed altri debiti in ammortamento per il 2020 per mutuante

|    |                                                      |                                |           |      |      |      |                |      |                |          |                           |
|----|------------------------------------------------------|--------------------------------|-----------|------|------|------|----------------|------|----------------|----------|---------------------------|
| 55 | Cassa depositi e prestiti s.p.a. - gestione separata | Costruz.imp.illum.publ. fra z. | 413.165,5 | 5,00 | 2002 | 9944 | 225,98         | 7450 | 2.688,31       | 2.914,2  | 4398268/01                |
|    |                                                      |                                | 2         | 0    | 2025 |      | 50.02-         |      | 10.05-         | 9        | ari ato                   |
|    |                                                      |                                | 413.165,5 | 5,00 |      |      | 4.03.01.04.003 |      | 1.07.05.04.003 | 90.167,9 | 7                         |
|    |                                                      | 249                            | 90.393,9  | 0    |      |      |                |      |                |          | ente mutuante d.m.5/12/03 |
|    |                                                      |                                | 5         |      |      |      |                |      |                |          |                           |

Prospetto dei mutui ed altri debiti in ammortamento per il 2020 per mutuante

Comune di Borgo S. Lorenzo - Prot. n. 0027450 del 17-12-2020 - Tit. 4 Cl. 1

| Num. ord. | Ist. mutuante ente creditore                         | finalità del mutuo e codice           | imp. iniziale, a carico ente e debito iniziale | tas. in t.a.s. | iniz. fine | quota capitale |         | quota interessi |          | rata annuale, debito residuo e deb. dopo estinz. | posizion e note                                                               |
|-----------|------------------------------------------------------|---------------------------------------|------------------------------------------------|----------------|------------|----------------|---------|-----------------|----------|--------------------------------------------------|-------------------------------------------------------------------------------|
|           |                                                      |                                       |                                                |                |            | capitolo       | importo | capitolo        | importo  |                                                  |                                                                               |
| 56        | Cassa depositi e prestiti s.p.a. - gestione separata | Lav.marciap.e pav.centro stor.<br>250 | 433.823,80                                     | 5,00           | 2002       | 9944           | 237,28  | 7410            | 2.822,73 | 3.060,01                                         | 4400009/01<br>ari ato 1/1/04<br>ente mutuante d.m.5/12/03                     |
|           |                                                      |                                       | 433.823,80                                     | 5,00           | 2025       |                |         |                 |          |                                                  |                                                                               |
| 57        | Cassa depositi e prestiti s.p.a. - gestione separata | Mutuo strument urbanistico<br>255     | 438.988,36                                     | 5,00           | 2002       | 9944           | 240,11  | 4300            | 2.856,33 | 3.096,44                                         | 4402172/01<br>ari ato 1/1/04<br>ente mutuante d.m.5/12/03                     |
|           |                                                      |                                       | 438.988,36                                     | 5,00           | 2025       |                |         |                 |          |                                                  |                                                                               |
| 58        | Cassa depositi e prestiti s.p.a. - gestione separata | Manut.str.urban e ed extraurb.<br>257 | 309.874,14                                     | 5,35           | 2003       | 9944           | 181,52  | 7410            | 2.159,42 | 2.340,94                                         | 4412145/01<br>ari ato 1/1/04<br>ente mutuante d.m.5/12/04                     |
|           |                                                      |                                       | 309.874,14                                     | 5,35           | 2025       |                |         |                 |          |                                                  |                                                                               |
| 59        | Cassa depositi e prestiti s.p.a. - gestione separata | Lav.ampl.sc.elem.d ante aligh.<br>258 | 222.076,47                                     | 4,90           | 2003       | 9944           | 129,43  | 3615            | 1.539,89 | 1.669,12                                         | 4423940/01<br>ari ato 1/1/04<br>ente mutuante d.m.5/12/03                     |
|           |                                                      |                                       | 222.076,47                                     | 4,90           | 2025       |                |         |                 |          |                                                  |                                                                               |
| 60        | Cassa depositi e prestiti s.p.a. - gestione separata | Manut. p.zza m.l. king lotto d<br>261 | 297.479,17                                     | 6,50           | 2003       | 9944           | 352,34  | 7410            | 6.727,54 | 7.079,88                                         | 425979000<br>m.95<br>rin.1999-<br>var.1/1/04<br>e.mut.dm5/<br>12/03           |
|           |                                                      |                                       | 235.064,68                                     | 6,50           | 2035       |                |         |                 |          |                                                  |                                                                               |
| 61        | Cassa depositi e prestiti s.p.a. - gestione separata | Dev.per p.za poggiolo salaiolo<br>262 | 51.645,69                                      | 6,50           | 2003       | 9944           | 63,02   | 7410            | 1.019,81 | 1.082,83                                         | 4259790/01<br>m.5<br>-rin.1999-<br>var.1/1/04<br>e.mut.<br>dm5/12/03          |
|           |                                                      |                                       | 40.809,83                                      | 6,50           | 2040       |                |         |                 |          |                                                  |                                                                               |
| 62        | Cassa depositi e prestiti s.p.a. - gestione separata | Costruz.strade v.le circonv.<br>263   | 175.152,19                                     | 6,50           | 2003       | 9944           | 165,90  | 7410            | 3.167,74 | 3.333,64                                         | 4060544/00<br>m.88-<br>rin.1999-<br>var.<br>1/1/04<br>e.mut.dm5/<br>12/03     |
|           |                                                      |                                       | 110.682,75                                     | 6,50           | 2035       |                |         |                 |          |                                                  |                                                                               |
| 63        | Cassa depositi e prestiti s.p.a. - gestione separata | Costruz.p.za m.l.king "c"<br>265      | 133.868,75                                     | 6,50           | 2003       | 9944           | 158,32  | 7410            | 3.022,94 | 3.181,26                                         | 4267156/00<br>m.<br>95-<br>rin.1999-<br>var.<br>1/1/04<br>e.mut.dm5/<br>12/03 |
|           |                                                      |                                       | 105.623,53                                     | 6,50           | 2035       |                |         |                 |          |                                                  |                                                                               |
| 64        | Cassa depositi e prestiti s.p.a. - gestione separata | Acq. compattatore n.u.<br>267         | 148.102,38                                     | 6,50           | 2003       | 9944           | 167,17  | 5850            | 3.192,02 | 3.359,19                                         | 4260006/00<br>mut.<br>95-<br>rin.99-<br>var.1/1/04<br>e.mut.dm5/<br>12/03     |
|           |                                                      |                                       | 111.531,10                                     | 6,50           | 2035       |                |         |                 |          |                                                  |                                                                               |
| 65        | Cassa depositi e prestiti s.p.a. - gestione separata | Real.parch.v.le giovanni xxiii<br>269 | 100.000,00                                     | 4,50           | 2004       | 9944           | 61,59   | 7410            | 732,66   | 794,25                                           | 4447965/01<br>ari ato 1/1/04<br>ente mutuante d.m.5/12/03                     |
|           |                                                      |                                       | 100.000,00                                     | 4,50           | 2025       |                |         |                 |          |                                                  |                                                                               |
| 66        | Cassa depositi e prestiti s.p.a. - gestione separata | Restauro parco villa pec.gir.<br>270  | 123.629,45                                     | 5,00           | 2004       | 9944           | 67,62   | 4100            | 804,41   | 872,03                                           | 4400595/03<br>ari ato 1/1/04<br>ente mutuante d.m.5/12/03                     |
|           |                                                      |                                       | 111.936,01                                     | 5,00           | 2025       |                |         |                 |          |                                                  |                                                                               |
| 67        | Cassa depositi e prestiti s.p.a. - gestione separata | Acq. autobus trasp. pubblico<br>271   | 112.907,81                                     | 5,00           | 2004       | 9944           | 61,76   | 7610            | 734,64   | 796,40                                           | 4400595/02<br>ari ato 1/1/04<br>ente mutuante d.m.5/12/04                     |
|           |                                                      |                                       | 102.228,48                                     | 5,00           | 2025       |                |         |                 |          |                                                  |                                                                               |
| 68        | Cassa depositi e prestiti s.p.a. - gestione separata | Metanizz. fraz. luco-grezzano<br>272  | 196.336,25                                     | 5,50           | 2004       | 9944           | 221,62  | 7410            | 4.231,59 | 4.453,21                                         | 4254739/00<br>rid.<br>mutuo per devoluzio ne                                  |
|           |                                                      |                                       | 141.555,59                                     | 5,50           | 2035       |                |         |                 |          |                                                  |                                                                               |
|           |                                                      |                                       | 88.647,48                                      |                |            |                |         |                 |          |                                                  |                                                                               |

## Prospetto dei mutui ed altri debiti in ammortamento per il 2020 per mutuante

|    |                                                      |                              |            |       |          |      |                            |      |                              |          |           |                                                 |
|----|------------------------------------------------------|------------------------------|------------|-------|----------|------|----------------------------|------|------------------------------|----------|-----------|-------------------------------------------------|
| 69 | Cassa depositi e prestiti s.p.a. - gestione separata | Quota parch.v.le pecori gir. | 127.916,05 | 5,500 | 20042035 | 9944 | 144,3950.02-4.03.01.04.003 | 7410 | 2.756,9410.05-1.07.05.04.003 | 2.901,33 | 57.610,83 | 4254739/01 dev - cambio beneficiario dal 1/1/05 |
|    |                                                      | 273                          | 57.755,22  |       |          |      |                            |      |                              |          |           |                                                 |

# Prospetto dei mutui ed altri debiti in ammortamento per il 2020 per mutuante

| Num. ord. | Ist. mutuante e creditore                            | finalità del mutuo e codice                                                          | Imp. iniziale, a carico ente e debito iniziale | tas. in t.a.s.    | iniz. fine   | quota capitale |                                      | quota interessi |                                       | rata annuale, debito residuo e deb. dopo estinz. | posizioni e note                                    |
|-----------|------------------------------------------------------|--------------------------------------------------------------------------------------|------------------------------------------------|-------------------|--------------|----------------|--------------------------------------|-----------------|---------------------------------------|--------------------------------------------------|-----------------------------------------------------|
|           |                                                      |                                                                                      |                                                |                   |              | capitolo       | importo                              | capitolo        | importo                               |                                                  |                                                     |
| 70        | Cassa depositi e prestiti s.p.a. - gestione separata | Confer capitale consiag s.p.a.<br>274                                                | 770.000,00<br>770.000,00<br>200.038,31         | 4,25<br>4,25<br>0 | 2005<br>2025 | 9944           | 500,10<br>50.02-<br>4.03.01.04.003   | 5450            | 5.949,14<br>09.04-<br>1.07.05.04.003  | 6.449,24<br>199.538,21                           | 4452517/01                                          |
| 71        | Cassa depositi e prestiti s.p.a. - gestione separata | Manut.str imp.sport.d onati  <br>275                                                 | 310.000,00<br>310.000,00<br>80.550,66          | 4,30<br>4,30<br>0 | 2005<br>2025 | 9944           | 201,38<br>50.02-<br>4.03.01.04.003   | 6540            | 2.395,57<br>06.01-<br>1.07.05.04.003  | 2.596,95<br>80.349,28                            | 4455387/01                                          |
| 72        | Cassa depositi e prestiti s.p.a. - gestione separata | Ristrutt.immobile p.za dante<br>276                                                  | 482.279,74<br>448.493,40<br>112.560,98         | 5,00<br>5,00<br>0 | 2004<br>2025 | 9944           | 281,40<br>50.02-<br>4.03.01.04.003   | 1300            | 3.347,57<br>01.05-<br>1.07.05.04.003  | 3.628,97<br>112.279,58                           | 4398270/03<br>mutuo ridotto per devoluzione         |
| 73        | Cassa depositi e prestiti s.p.a. - gestione separata | Ristrutt.cam po sport.donati ni<br>277                                               | 80.000,00<br>55.796,67<br>14.003,72            | 5,00<br>5,00<br>0 | 2004<br>2025 | 9944           | 35,01<br>50.02-<br>4.03.01.04.003    | 6540            | 416,46<br>06.01-<br>1.07.05.04.003    | 451,47<br>13.968,71                              | 4398270/02                                          |
| 74        | Cassa depositi e prestiti s.p.a. - gestione separata | Acquisto spazzatrice n.u.<br>279                                                     | 59.882,91<br>59.882,91<br>44.982,88            | 5,46<br>5,46<br>0 | 2005<br>2040 | 9944           | 112,46<br>50.02-<br>4.03.01.04.003   | 7410            | 2.266,70<br>10.05-<br>1.07.05.04.003  | 2.379,16<br>44.870,42                            | 4260005/00<br>ne g.01/07/05 circ.cassa dd.pp.1257/5 |
| 75        | Cassa depositi e prestiti s.p.a. - gestione separata | Realizz.sc.mate ma panicaglia<br>286                                                 | 125.000,00<br>125.000,00<br>32.583,89          | 4,81<br>4,81<br>0 | 2008<br>2022 | 9944           | 81,46<br>50.02-<br>4.03.01.04.003    | 3610            | 1.253,01<br>04.01-<br>1.07.05.04.003  | 1.334,47<br>32.502,43                            | 4515258                                             |
| 76        | Cassa depositi e prestiti s.p.a. - gestione separata | Paviment.v.mazzini centro st.<br>287                                                 | 190.000,00<br>190.000,00<br>63.829,63          | 4,57<br>4,57<br>3 | 2009<br>2023 | 9944           | 159,57<br>50.02-<br>4.03.01.04.003   | 7410            | 2.418,19<br>10.05-<br>1.07.05.04.003  | 2.577,76<br>63.670,06                            | 4517396/01                                          |
| 77        | Cassa depositi e prestiti s.p.a. - gestione separata | Mutuo per completamento impianto sportivo sagginale -<br>289                         | 85.000,00<br>85.000,00<br>33.970,54            | 3,91<br>3,91<br>7 | 2010<br>2024 | 9944           | 84,93<br>50.02-<br>4.03.01.04.003    | 6540            | 1.175,72<br>06.01-<br>1.07.05.04.003  | 1.280,65<br>33.885,61                            | 4536448                                             |
| 78        | Cassa depositi e prestiti s.p.a. - gestione separata | Riqualificazione urbanistic del viale pecori giraldi<br>292                          | 250.000,00<br>250.000,00<br>117.795,47         | 3,94<br>3,94<br>4 | 2011<br>2025 | 9944           | 294,49<br>50.02-<br>4.03.01.04.003   | 7410            | 4.152,88<br>10.05-<br>1.07.05.04.003  | 4.447,37<br>117.500,98                           | 4542285                                             |
| 79        | Cassa depositi e prestiti s.p.a. - gestione separata | Dev. mutuo costruz. loculi<br>293                                                    | 142.699,53<br>142.699,53<br>60.929,54          | 4,30<br>4,30<br>0 | 2011<br>2024 | 9944           | 152,32<br>50.02-<br>4.03.01.04.003   | 5280            | 2.249,82<br>12.09-<br>1.07.05.04.003  | 2.402,14<br>60.777,22                            | 4528592/00                                          |
| 80        | Cassa depositi e prestiti s.p.a. - gestione separata | Dev. mutuo costruz. loculi<br>294                                                    | 123.533,31<br>123.533,31<br>52.168,10          | 4,01<br>4,01<br>3 | 2011<br>2024 | 9944           | 130,42<br>50.02-<br>4.03.01.04.003   | 5280            | 1.835,80<br>12.09-<br>1.07.05.04.003  | 1.966,22<br>52.037,68                            | 4534270/00                                          |
| 81        | Cassa depositi e prestiti s.p.a. - gestione separata | Interventi di riqualificazione e manutenzione di piazze, strade e marciapiedi<br>295 | 400.000,00<br>400.000,00<br>392.958,62         | 3,43<br>3,43<br>0 | 2019<br>2039 | 9944           | 982,40<br>50.02-<br>4.03.01.04.003   | 7410            | 13.393,99<br>10.05-<br>1.07.05.04.003 | 14.376,39<br>391.976,22                          | 6049435                                             |
| 82        | Cassa depositi e prestiti s.p.a. - gestione separata | Ampliamento e adeguamento funzionale scuola dante allighieri<br>300                  | 150.000,00<br>150.000,00<br>150.000,00         | 1,50<br>1,50<br>0 | 2020<br>2040 | 9944           | 3.229,52<br>50.02-<br>4.03.01.04.003 | 3612            | 1.125,00<br>04.02-<br>1.07.05.04.003  | 4.354,52<br>146.770,48<br>146.770,48             | 6063264/00                                          |

Comune di Borgo S. Lorenzo - Prot. n. 0027450 del 17-12-2020 - Tit. 4 Cl. 1

## Prospetto dei mutui ed altri debiti in ammortamento per il 2020 per mutuante

|                     |                   |  |           |            |                  |
|---------------------|-------------------|--|-----------|------------|------------------|
| Totale per mutuante | 14.944.449,<br>79 |  | 30.750,58 | 253.098,92 | 283.849,5<br>0   |
|                     | 13.023.433,<br>52 |  |           |            | 5.865.907,<br>83 |
|                     | 5.896.658,<br>41  |  |           |            | 333.921,4<br>3   |
|                     |                   |  |           |            |                  |

n



## Prospetto dei mutui ed altri debiti in ammortamento per il 2020 per mutuante

|                        | Imp. iniziale,<br>a carico<br>ente e<br>debito<br>iniziale |  | importo quota capitale | importo quota interessi | rata annuale,<br>debito residuo<br>e deb. dopo<br>estinz. |  |
|------------------------|------------------------------------------------------------|--|------------------------|-------------------------|-----------------------------------------------------------|--|
| <b>TOTALE GENERALE</b> | 15.248.126,45<br>13.327.110,18<br>5.963.741,87             |  | 51.995,64              | 256.252,70              | 308.248,34<br>5.911.746,23<br>379.759,83                  |  |

Prospetto dei mutui ed altri debiti in ammortamento per il 2021 per mutuante

| Num. ord.                  | Ist. mutuante ente creditore                         | finalità del mutuo e codice                                                          | Imp. iniziale, a carico ente e debito iniziale | tas. in t.a.s. | iniz. fine | quota capitale   |           | quota interessi |                  | rata annuale, debito residuo e deb. dopo estinz. | posizione e note                                   |          |          |            |
|----------------------------|------------------------------------------------------|--------------------------------------------------------------------------------------|------------------------------------------------|----------------|------------|------------------|-----------|-----------------|------------------|--------------------------------------------------|----------------------------------------------------|----------|----------|------------|
|                            |                                                      |                                                                                      |                                                |                |            | capitolo         | importo   | capitolo        | importo          |                                                  |                                                    |          |          |            |
| 1                          | Ministero dell'economia e delle finanze              | Migl.acust.sost.pav.pal.romana<br>259                                                | 138.410,45                                     | 5,100          | 2003       | 9944             | 10.183,26 | 3612            | 937,30           | 11.120,56                                        | 4424006/00variato 1/1/04 ente mutuante d.m.5/12/03 |          |          |            |
|                            |                                                      |                                                                                      | 138.410,45                                     | 5,100          | 2022       |                  |           |                 |                  |                                                  |                                                    | 0.00.000 | 0.00.000 | 10.709,05  |
|                            |                                                      |                                                                                      | 20.892,31                                      |                |            |                  |           |                 |                  |                                                  |                                                    |          |          | 10.709,05  |
| 2                          | Ministero dell'economia e delle finanze              | Lav.migl.ac.sost.pav.pal.scand. m.<br>260                                            | 165.266,21                                     | 5,100          | 2003       | 9944             | 12.159,11 | 3615            | 1.119,17         | 13.278,28                                        | 4424003/00variato 1/1/04 ente mutuante d.m.5/12/03 |          |          |            |
|                            |                                                      |                                                                                      | 165.266,21                                     | 5,100          | 2022       |                  |           |                 |                  |                                                  |                                                    | 0.00.000 | 0.00.000 | 12.786,98  |
|                            |                                                      |                                                                                      | 24.946,09                                      |                |            |                  |           |                 |                  |                                                  |                                                    |          |          | 12.786,98  |
| <b>Totale per mutuante</b> |                                                      |                                                                                      | <b>303.676,66</b>                              |                |            | <b>22.342,37</b> |           | <b>2.056,47</b> | <b>24.398,84</b> | <b>23.496,03</b>                                 | <b>23.496,03</b>                                   |          |          |            |
|                            |                                                      |                                                                                      | <b>45.838,40</b>                               |                |            |                  |           |                 |                  |                                                  |                                                    |          |          |            |
| Num. ord.                  | Ist. mutuante ente creditore                         | finalità del mutuo e codice                                                          | Imp. iniziale, a carico ente e debito iniziale | tas. in t.a.s. | iniz. fine | quota capitale   |           | quota interessi |                  | rata annuale, debito residuo e deb. dopo estinz. | posizione e note                                   |          |          |            |
| 3                          | Cassa depositi e prestiti s.p.a. - gestione separata | Magg.oneri esp.sc.materna<br>36                                                      | 193.262,18                                     | 8,250          | 1997       | 9944             | 6.826,39  | 3610            | 4.448,57         | 11.274,96                                        | 429001301 variato 1/1/04 ente mutuante d.m.5/12/03 |          |          |            |
|                            |                                                      |                                                                                      | 193.262,18                                     | 8,250          | 2030       |                  |           |                 |                  |                                                  |                                                    | 0.00.000 | 0.00.000 | 75.740,09  |
|                            |                                                      |                                                                                      | 82.566,48                                      |                |            |                  |           |                 |                  |                                                  |                                                    |          |          | 75.740,09  |
| 4                          | Cassa depositi e prestiti s.p.a. - gestione separata | Esproprio area cantiere com.le<br>93                                                 | 104.671,86                                     | 7,500          | 1998       | 9944             | 3.569,46  | 800             | 2.656,51         | 6.225,97                                         | 430390001 variato 1/1/04 ente mutuante d.m.5/12/03 |          |          |            |
|                            |                                                      |                                                                                      | 104.671,86                                     | 7,500          | 2031       |                  |           |                 |                  |                                                  |                                                    | 0.00.000 | 0.00.000 | 45.610,97  |
|                            |                                                      |                                                                                      | 49.180,43                                      |                |            |                  |           |                 |                  |                                                  |                                                    |          |          | 45.610,97  |
| 5                          | Cassa depositi e prestiti s.p.a. - gestione separata | Esproprio area p.zza m. l.king<br>94                                                 | 117.995,68                                     | 7,500          | 1998       | 9944             | 4.025,87  | 7410            | 2.992,62         | 7.018,49                                         | 430390001 variato 1/1/04 ente mutuante d.m.5/12/03 |          |          |            |
|                            |                                                      |                                                                                      | 117.995,68                                     | 7,500          | 2031       |                  |           |                 |                  |                                                  |                                                    | 0.00.000 | 0.00.000 | 51.378,17  |
|                            |                                                      |                                                                                      | 55.404,04                                      |                |            |                  |           |                 |                  |                                                  |                                                    |          |          | 51.378,17  |
| 6                          | Cassa depositi e prestiti s.p.a. - gestione separata | Interventi di riqualificazione e manutenzione di piazze, strade e marciapiedi<br>297 | 391.976,22                                     | 3,387          | 2021       | 9944             | 11.490,97 | 7410            | 13.179,75        | 24.670,72                                        | 6049435/01                                         |          |          |            |
|                            |                                                      |                                                                                      | 391.976,22                                     | 3,387          | 2043       |                  |           |                 |                  |                                                  |                                                    | 0.00.000 | 0.00.000 | 380.485,25 |
|                            |                                                      |                                                                                      | 391.976,22                                     |                |            |                  |           |                 |                  |                                                  |                                                    |          |          | 380.485,25 |
| 7                          | Cassa depositi e prestiti s.p.a. - gestione separata | Riqualificazione urbanistica del viale pecori girdali<br>298                         | 117.501,01                                     | 3,107          | 2021       | 9944             | 3.564,35  | 7410            | 3.623,29         | 7.187,64                                         | 4542285/01                                         |          |          |            |
|                            |                                                      |                                                                                      | 117.501,01                                     | 3,107          | 2043       |                  |           |                 |                  |                                                  |                                                    | 0.00.000 | 0.00.000 | 113.936,66 |
|                            |                                                      |                                                                                      | 117.501,01                                     |                |            |                  |           |                 |                  |                                                  |                                                    |          |          | 113.936,66 |
| 8                          | Cassa depositi e prestiti s.p.a. - gestione separata | Mutuo per completamento impianto sportivo sagginale -<br>299                         | 33.885,64                                      | 3,005          | 2021       | 9944             | 1.040,72  | 6540            | 1.010,50         | 2.051,22                                         | 4536448/01                                         |          |          |            |
|                            |                                                      |                                                                                      | 33.885,64                                      | 3,005          | 2043       |                  |           |                 |                  |                                                  |                                                    | 0.00.000 | 0.00.000 | 32.844,92  |
|                            |                                                      |                                                                                      | 33.885,64                                      |                |            |                  |           |                 |                  |                                                  |                                                    |          |          | 32.844,92  |
| 9                          | Cassa depositi e prestiti s.p.a. - gestione separata | Ampliamento e adeguamento funzionale scuola dante alighieri<br>300                   | 150.000,00                                     | 1,500          | 2020       | 9944             | 6.531,90  | 3612            | 2.177,14         | 8.709,04                                         | 6063264/00                                         |          |          |            |
|                            |                                                      |                                                                                      | 150.000,00                                     | 1,500          | 2040       |                  |           |                 |                  |                                                  |                                                    | 0.00.000 | 0.00.000 | 140.238,58 |
|                            |                                                      |                                                                                      | 146.770,48                                     |                |            |                  |           |                 |                  |                                                  |                                                    |          |          | 140.238,58 |
| 10                         | Cassa depositi e prestiti s.p.a. - gestione separata | Man.str.materna a. moro<br>301                                                       | 103.291,38                                     | 4,951          | 2021       | 9944             | 1.373,96  | 3610            | 2.805,80         | 4.179,76                                         | 4300051/01variato 1/1/04 ente mutuante d.m.5/12/03 |          |          |            |
|                            |                                                      |                                                                                      | 57.010,80                                      | 4,951          | 2043       |                  |           |                 |                  |                                                  |                                                    | 0.00.000 | 0.00.000 | 55.636,84  |
|                            |                                                      |                                                                                      | 57.010,80                                      |                |            |                  |           |                 |                  |                                                  |                                                    |          |          | 55.636,84  |
| 11                         | Cassa depositi e prestiti s.p.a. - gestione separata | Dev. mutuo costruz. loculi<br>302                                                    | 123.533,31                                     | 3,025          | 2021       | 9944             | 1.594,35  | 5280            | 1.562,17         | 3.156,52                                         | 4534270/01                                         |          |          |            |
|                            |                                                      |                                                                                      | 52.037,68                                      | 3,025          | 2043       |                  |           |                 |                  |                                                  |                                                    | 0.00.000 | 0.00.000 | 50.443,33  |
|                            |                                                      |                                                                                      | 52.037,68                                      |                |            |                  |           |                 |                  |                                                  |                                                    |          |          | 50.443,33  |
| 12                         | Cassa depositi e prestiti s.p.a. - gestione separata | Dev. mutuo costruz. loculi<br>303                                                    | 142.699,53                                     | 3,085          | 2021       | 9944             | 1.848,59  | 5280            | 1.860,83         | 3.709,42                                         | 4528592/01                                         |          |          |            |
|                            |                                                      |                                                                                      | 60.777,22                                      | 3,085          | 2043       |                  |           |                 |                  |                                                  |                                                    | 0.00.000 | 0.00.000 | 58.928,63  |
|                            |                                                      |                                                                                      | 60.777,22                                      |                |            |                  |           |                 |                  |                                                  |                                                    |          |          | 58.928,63  |
| 13                         | Cassa depositi e prestiti s.p.a. - gestione separata | Paviment.v.mazzini centro st.<br>304                                                 | 190.000,00                                     | 3,004          | 2021       | 9944             | 1.955,71  | 7410            | 1.898,07         | 3.853,78                                         | 4517396/00                                         |          |          |            |
|                            |                                                      |                                                                                      | 63.670,06                                      | 3,004          | 2043       |                  |           |                 |                  |                                                  |                                                    | 0.00.000 | 0.00.000 | 61.714,35  |
|                            |                                                      |                                                                                      | 63.670,06                                      |                |            |                  |           |                 |                  |                                                  |                                                    |          |          | 61.714,35  |

Comune di Borgo S. Lorenzo - Prot. n. 0027450 del 17-12-2020 - Tit. 4 Cl. 1

Prospetto dei mutui ed altri debiti in ammortamento per il 2021 per mutuante

| Num. ord. | ist. mutuante ente creditore                         | finalità del mutuo e codice           | Imp. iniziale, a carico ente e debito iniziale | tas. in t.a.s. | iniz. fine | quota capitale |          | quota interessi |          | rata annuale, debito residuo e deb. dopo estinz. | posizione e note                                            |
|-----------|------------------------------------------------------|---------------------------------------|------------------------------------------------|----------------|------------|----------------|----------|-----------------|----------|--------------------------------------------------|-------------------------------------------------------------|
|           |                                                      |                                       |                                                |                |            | capitolo       | importo  | capitolo        | importo  |                                                  |                                                             |
| 14        | Cassa depositi e prestiti s.p.a. - gestione separata | Realizz.sc materna panicaglia<br>305  | 125.000,00                                     | 2,881          | 2021       | 9944           | 1.013,33 | 3610            | 929,15   | 1.942,48                                         | 4515258/01                                                  |
|           |                                                      |                                       | 32.502,43                                      | 2,881          | 2043       |                |          |                 |          |                                                  |                                                             |
|           |                                                      |                                       | 32.502,43                                      |                |            |                |          |                 |          |                                                  |                                                             |
| 15        | Cassa depositi e prestiti s.p.a. - gestione separata | Manut.str.imp sport.donatini<br>306   | 310.000,00                                     | 2,863          | 2021       | 9944           | 2.510,48 | 6540            | 2.282,56 | 4.793,04                                         | 4455387/02                                                  |
|           |                                                      |                                       | 80.349,28                                      | 2,863          | 2043       |                |          |                 |          |                                                  |                                                             |
|           |                                                      |                                       | 80.349,28                                      |                |            |                |          |                 |          |                                                  |                                                             |
| 16        | Cassa depositi e prestiti s.p.a. - gestione separata | Confer.capitale consiag s.p.a.<br>307 | 770.000,00                                     | 2,863          | 2021       | 9944           | 6.234,51 | 5450            | 5.668,47 | 11.902,98                                        | 4452517/02                                                  |
|           |                                                      |                                       | 199.538,21                                     | 2,863          | 2043       |                |          |                 |          |                                                  |                                                             |
|           |                                                      |                                       | 199.538,21                                     |                |            |                |          |                 |          |                                                  |                                                             |
| 17        | Cassa depositi e prestiti s.p.a. - gestione separata | Real.parch.v.le giovanni xxiii<br>308 | 100.000,00                                     | 2,863          | 2021       | 9944           | 767,80   | 7410            | 698,10   | 1.465,90                                         | 4447965/02var<br>ato 1/1/04<br>ente mutuante<br>d.m.5/12/03 |
|           |                                                      |                                       | 24.573,91                                      | 2,863          | 2043       |                |          |                 |          |                                                  |                                                             |
|           |                                                      |                                       | 24.573,91                                      |                |            |                |          |                 |          |                                                  |                                                             |
| 18        | Cassa depositi e prestiti s.p.a. - gestione separata | Lav.ampl.sc.elem.dante aligh.<br>310  | 222.076,47                                     | 2,863          | 2021       | 9944           | 1.613,55 | 3615            | 1.467,05 | 3.080,60                                         | 4423940/02var<br>ato 1/1/04<br>ente mutuante<br>d.m.5/12/03 |
|           |                                                      |                                       | 51.642,43                                      | 2,863          | 2043       |                |          |                 |          |                                                  |                                                             |
|           |                                                      |                                       | 51.642,43                                      |                |            |                |          |                 |          |                                                  |                                                             |
| 19        | Cassa depositi e prestiti s.p.a. - gestione separata | Manut.str.urbane ed extraurb.<br>311  | 309.874,14                                     | 2,863          | 2021       | 9944           | 2.262,98 | 7410            | 2.057,54 | 4.320,52                                         | 4412145/02var<br>ato 1/1/04<br>ente mutuante<br>d.m.5/12/04 |
|           |                                                      |                                       | 72.428,07                                      | 2,863          | 2043       |                |          |                 |          |                                                  |                                                             |
|           |                                                      |                                       | 72.428,07                                      |                |            |                |          |                 |          |                                                  |                                                             |
| 20        | Cassa depositi e prestiti s.p.a. - gestione separata | Mutuo strumenti urbanistic<br>312     | 438.988,36                                     | 2,863          | 2021       | 9944           | 2.993,35 | 4300            | 2.721,57 | 5.714,92                                         | 4402172/02var<br>ato 1/1/04<br>ente mutuante<br>d.m.5/12/03 |
|           |                                                      |                                       | 95.803,32                                      | 2,863          | 2043       |                |          |                 |          |                                                  |                                                             |
|           |                                                      |                                       | 95.803,32                                      |                |            |                |          |                 |          |                                                  |                                                             |
| 21        | Cassa depositi e prestiti s.p.a. - gestione separata | Restauro parco villa pec.gir.<br>313  | 123.629,45                                     | 2,863          | 2021       | 9944           | 843,00   | 4100            | 766,46   | 1.609,46                                         | 4400595/05var<br>ato 1/1/04<br>ente mutuante<br>d.m.5/12/03 |
|           |                                                      |                                       | 26.980,48                                      | 2,863          | 2043       |                |          |                 |          |                                                  |                                                             |
|           |                                                      |                                       | 26.980,48                                      |                |            |                |          |                 |          |                                                  |                                                             |
| 22        | Cassa depositi e prestiti s.p.a. - gestione separata | Acq. autobus trasp. pubblico<br>314   | 112.907,81                                     | 2,863          | 2021       | 9944           | 769,89   | 7610            | 699,99   | 1.469,88                                         | 4400595/04var<br>ato 1/1/04<br>ente mutuante<br>d.m.5/12/04 |
|           |                                                      |                                       | 24.640,70                                      | 2,863          | 2043       |                |          |                 |          |                                                  |                                                             |
|           |                                                      |                                       | 24.640,70                                      |                |            |                |          |                 |          |                                                  |                                                             |
| 23        | Cassa depositi e prestiti s.p.a. - gestione separata | Lav.marciap.e pav.centro stor.<br>315 | 433.823,80                                     | 2,863          | 2021       | 9944           | 2.958,12 | 7410            | 2.689,56 | 5.647,68                                         | 4400009/02var<br>ato 1/1/04<br>ente mutuante<br>d.m.5/12/03 |
|           |                                                      |                                       | 94.676,30                                      | 2,863          | 2043       |                |          |                 |          |                                                  |                                                             |
|           |                                                      |                                       | 94.676,30                                      |                |            |                |          |                 |          |                                                  |                                                             |
| 24        | Cassa depositi e prestiti s.p.a. - gestione separata | Ristrutt.immobile p.za dante<br>316   | 482.279,74                                     | 2,863          | 2021       | 9944           | 3.508,15 | 1300            | 3.189,63 | 6.697,78                                         | 4398270/05mu<br>tuo ridotto<br>per<br>devoluzione           |
|           |                                                      |                                       | 112.279,58                                     | 2,863          | 2043       |                |          |                 |          |                                                  |                                                             |
|           |                                                      |                                       | 112.279,58                                     |                |            |                |          |                 |          |                                                  |                                                             |
| 25        | Cassa depositi e prestiti s.p.a. - gestione separata | Ristrutt.campo sport.donatini<br>317  | 60.000,00                                      | 2,863          | 2021       | 9944           | 436,46   | 6540            | 396,82   | 833,28                                           | 4398270/04                                                  |
|           |                                                      |                                       | 13.968,71                                      | 2,863          | 2043       |                |          |                 |          |                                                  |                                                             |
|           |                                                      |                                       | 13.968,71                                      |                |            |                |          |                 |          |                                                  |                                                             |
| 26        | Cassa depositi e prestiti s.p.a. - gestione separata | Costruz.imp.illum.pubbl.fraz.<br>318  | 413.165,52                                     | 2,863          | 2021       | 9944           | 2.817,28 | 7450            | 2.561,48 | 5.378,76                                         | 4398268/02var<br>ato 1/1/04<br>ente mutuante<br>d.m.5/12/03 |
|           |                                                      |                                       | 90.167,97                                      | 2,863          | 2043       |                |          |                 |          |                                                  |                                                             |
|           |                                                      |                                       | 90.167,97                                      |                |            |                |          |                 |          |                                                  |                                                             |
| 27        | Cassa depositi e prestiti s.p.a. - gestione separata | Costr.loc.fraz.dev.cimit.capol<br>319 | 258.228,45                                     | 2,863          | 2021       | 9944           | 1.742,69 | 5280            | 1.584,47 | 3.327,16                                         | 4358981/02var<br>ato 1/1/04<br>ente mutuante<br>d.m.5/12/03 |
|           |                                                      |                                       | 55.775,72                                      | 2,863          | 2043       |                |          |                 |          |                                                  |                                                             |
|           |                                                      |                                       | 55.775,72                                      |                |            |                |          |                 |          |                                                  |                                                             |

Comune di Borgo S. Lorenzo - Prot. n. 0027450 del 17-12-2020 - Tit. 4 Cl. 1

Prospetto dei mutui ed altri debiti in ammortamento per il 2021 per mutuante

| Num. ord. | Ist. mutuante ente creditore                         | finalità del mutuo e codice          | imp. iniziale, a carico ente e debito iniziale | tas. in t.a.s. | iniz. fine | quota capitale |          | quota interessi |           | rata annuale, debito residuo e deb. dopo estinz. | posizione e note                                   |          |          |            |
|-----------|------------------------------------------------------|--------------------------------------|------------------------------------------------|----------------|------------|----------------|----------|-----------------|-----------|--------------------------------------------------|----------------------------------------------------|----------|----------|------------|
|           |                                                      |                                      |                                                |                |            | capitolo       | importo  | capitolo        | importo   |                                                  |                                                    |          |          |            |
| 28        | Cassa depositi e prestiti s.p.a. - gestione separata | Adeguamento piscine comunali<br>320  | 237.570,17                                     | 4,569          | 2021       | 9944           | 3.282,90 | 6557            | 5.891,50  | 9.174,40                                         | 4313384/01variato 1/1/04 ente mutuante d.m.5/12/03 |          |          |            |
|           |                                                      |                                      | 129.756,52                                     | 4,569          | 2043       |                |          |                 |           |                                                  |                                                    | 0.00.000 | 0.00.000 | 126.473,62 |
|           |                                                      |                                      | 129.756,52                                     |                |            |                |          |                 |           |                                                  |                                                    |          |          | 126.473,62 |
| 29        | Cassa depositi e prestiti s.p.a. - gestione separata | Costruz. cimitero frazioni<br>321    | 212.780,24                                     | 2,863          | 2021       | 9944           | 1.384,34 | 5280            | 1.258,66  | 2.643,00                                         | 4312933/02variato 1/1/04 ente mutuante d.m.5/12/03 |          |          |            |
|           |                                                      |                                      | 44.306,65                                      | 2,863          | 2043       |                |          |                 |           |                                                  |                                                    | 0.00.000 | 0.00.000 | 42.922,31  |
|           |                                                      |                                      | 44.306,65                                      |                |            |                |          |                 |           |                                                  |                                                    |          |          | 42.922,31  |
| 30        | Cassa depositi e prestiti s.p.a. - gestione separata | Viabilità' foro boario<br>322        | 172.496,60                                     | 4,569          | 2021       | 9944           | 2.383,68 | 7410            | 4.277,74  | 6.661,42                                         | 4312922/01variato 1/1/04 ente mutuante d.m.5/12/03 |          |          |            |
|           |                                                      |                                      | 94.214,61                                      | 4,569          | 2043       |                |          |                 |           |                                                  |                                                    | 0.00.000 | 0.00.000 | 91.830,93  |
|           |                                                      |                                      | 94.214,61                                      |                |            |                |          |                 |           |                                                  |                                                    |          |          | 91.830,93  |
| 31        | Cassa depositi e prestiti s.p.a. - gestione separata | Ristr.scuole elem.d.alighieri<br>324 | 232.405,60                                     | 4,510          | 2021       | 9944           | 3.047,22 | 3612            | 5.357,50  | 8.404,72                                         | 4300015/01variato 1/1/04 ente mutuante d.m.5/12/03 |          |          |            |
|           |                                                      |                                      | 119.544,90                                     | 4,510          | 2043       |                |          |                 |           |                                                  |                                                    | 0.00.000 | 0.00.000 | 116.497,68 |
|           |                                                      |                                      | 119.544,90                                     |                |            |                |          |                 |           |                                                  |                                                    |          |          | 116.497,68 |
| 32        | Cassa depositi e prestiti s.p.a. - gestione separata | 5ª utilizzazione discarica<br>325    | 309.874,14                                     | 4,510          | 2021       | 9944           | 4.080,50 | 5850            | 7.174,20  | 11.254,70                                        | 4294148/0197-variato 1/1/04 ente mut. d.m.5/12/03  |          |          |            |
|           |                                                      |                                      | 160.081,85                                     | 4,510          | 2043       |                |          |                 |           |                                                  |                                                    | 0.00.000 | 0.00.000 | 156.001,35 |
|           |                                                      |                                      | 160.081,85                                     |                |            |                |          |                 |           |                                                  |                                                    |          |          | 156.001,35 |
| 33        | Cassa depositi e prestiti s.p.a. - gestione separata | Nuovi imp. illum. pubbl.<br>326      | 129.114,22                                     | 4,510          | 2021       | 9944           | 1.700,20 | 7450            | 2.989,24  | 4.689,44                                         | 4292344/0197-variato 1/1/04 ente mut. d.m.5/12/03  |          |          |            |
|           |                                                      |                                      | 66.700,54                                      | 4,510          | 2043       |                |          |                 |           |                                                  |                                                    | 0.00.000 | 0.00.000 | 65.000,34  |
|           |                                                      |                                      | 66.700,54                                      |                |            |                |          |                 |           |                                                  |                                                    |          |          | 65.000,34  |
| 34        | Cassa depositi e prestiti s.p.a. - gestione separata | Adeguam.impianti elettrici<br>327    | 154.937,07                                     | 4,510          | 2021       | 9944           | 2.040,25 | 3612            | 3.587,11  | 5.627,36                                         | 4292342/0197-variato 1/1/04 ente mut. d.m.5/12/03  |          |          |            |
|           |                                                      |                                      | 80.041,04                                      | 4,510          | 2043       |                |          |                 |           |                                                  |                                                    | 0.00.000 | 0.00.000 | 78.000,79  |
|           |                                                      |                                      | 80.041,04                                      |                |            |                |          |                 |           |                                                  |                                                    |          |          | 78.000,79  |
| 35        | Cassa depositi e prestiti s.p.a. - gestione separata | Complel.peep ripa sud<br>328         | 131.696,51                                     | 4,510          | 2021       | 9944           | 1.734,21 | 4135            | 3.049,03  | 4.783,24                                         | 4283202/0197-variato 1/1/04 ente mut. d.m.5/12/03  |          |          |            |
|           |                                                      |                                      | 68.034,69                                      | 4,510          | 2043       |                |          |                 |           |                                                  |                                                    | 0.00.000 | 0.00.000 | 66.300,48  |
|           |                                                      |                                      | 68.034,69                                      |                |            |                |          |                 |           |                                                  |                                                    |          |          | 66.300,48  |
| 36        | Cassa depositi e prestiti s.p.a. - gestione separata | Interventi sicurezza stradale<br>329 | 103.291,38                                     | 4,951          | 2021       | 9944           | 1.379,87 | 7410            | 2.817,93  | 4.197,80                                         | 4283200/0197-variato 1/1/04 ente mut. d.m.5/12/03  |          |          |            |
|           |                                                      |                                      | 57.256,97                                      | 4,951          | 2043       |                |          |                 |           |                                                  |                                                    | 0.00.000 | 0.00.000 | 55.877,10  |
|           |                                                      |                                      | 57.256,97                                      |                |            |                |          |                 |           |                                                  |                                                    |          |          | 55.877,10  |
| 37        | Cassa depositi e prestiti s.p.a. - gestione separata | Rifac. manti stradali urbani<br>330  | 206.582,76                                     | 4,510          | 2021       | 9944           | 2.720,33 | 7410            | 4.782,81  | 7.503,14                                         | 4283199/0197-variato 1/1/04 ente mut. d.m.5/12/03  |          |          |            |
|           |                                                      |                                      | 106.721,33                                     | 4,510          | 2043       |                |          |                 |           |                                                  |                                                    | 0.00.000 | 0.00.000 | 104.001,00 |
|           |                                                      |                                      | 106.721,33                                     |                |            |                |          |                 |           |                                                  |                                                    |          |          | 104.001,00 |
| 38        | Cassa depositi e prestiti s.p.a. - gestione separata | Restauro villa pecori giraldo<br>331 | 604.254,57                                     | 4,450          | 2021       | 9944           | 7.477,17 | 4100            | 12.872,63 | 20.349,80                                        | 4281451/0196-variato 1/1/04 ente mut. d.m.5/12/03  |          |          |            |
|           |                                                      |                                      | 291.121,25                                     | 4,450          | 2043       |                |          |                 |           |                                                  |                                                    | 0.00.000 | 0.00.000 | 283.644,08 |
|           |                                                      |                                      | 291.121,25                                     |                |            |                |          |                 |           |                                                  |                                                    |          |          | 283.644,08 |
| 39        | Cassa depositi e prestiti s.p.a. - gestione separata | Interv.ris.discarica vigiano<br>332  | 111.038,23                                     | 4,895          | 2021       | 9944           | 1.409,36 | 5850            | 2.825,16  | 4.234,52                                         | 4276841/0196-variato 1/1/04 ente mut. d.m.5/12/03  |          |          |            |
|           |                                                      |                                      | 58.063,27                                      | 4,895          | 2043       |                |          |                 |           |                                                  |                                                    | 0.00.000 | 0.00.000 | 56.653,91  |
|           |                                                      |                                      | 58.063,27                                      |                |            |                |          |                 |           |                                                  |                                                    |          |          | 56.653,91  |
| 40        | Cassa depositi e prestiti s.p.a. - gestione separata | Imp. elettrico biblioteca<br>333     | 54.227,97                                      | 4,895          | 2021       | 9944           | 688,30   | 3820            | 1.379,72  | 2.068,02                                         | 4267367/0096-variato 1/1/04 ente mut. d.m.5/12/03  |          |          |            |
|           |                                                      |                                      | 28.356,31                                      | 4,895          | 2043       |                |          |                 |           |                                                  |                                                    | 0.00.000 | 0.00.000 | 27.668,01  |
|           |                                                      |                                      | 28.356,31                                      |                |            |                |          |                 |           |                                                  |                                                    |          |          | 27.668,01  |
| 41        | Cassa depositi e prestiti s.p.a. - gestione separata | Costruz.p.za m.l.king "c"<br>334     | 133.668,75                                     | 4,450          | 2021       | 9944           | 1.622,43 | 7410            | 2.793,17  | 4.415,60                                         | 4267156/02m.95-rip.1999-va.1/1/04 e mut.dm5/12/03  |          |          |            |
|           |                                                      |                                      | 63.169,00                                      | 4,450          | 2043       |                |          |                 |           |                                                  |                                                    | 0.00.000 | 0.00.000 | 61.546,57  |
|           |                                                      |                                      | 63.169,00                                      |                |            |                |          |                 |           |                                                  |                                                    |          |          | 61.546,57  |

Comune di Borgo S. Lorenzo - Prot. n. 0027450 del 17-12-2020 - Tit. 4 Cl. 1

Prospetto dei mutui ed altri debiti in ammortamento per il 2021 per mutuante

| Num. ord. | Ist. mutuante ente creditore                         | finalità del mutuo e codice    | imp. iniziale, a carico ente e debito iniziale | tas. in t.a.s. | Iniz. fine | quota capitale |          | quota interessi |          | rata annuale, debito residuo e deb. dopo estinz. | posizione e note                                      |
|-----------|------------------------------------------------------|--------------------------------|------------------------------------------------|----------------|------------|----------------|----------|-----------------|----------|--------------------------------------------------|-------------------------------------------------------|
|           |                                                      |                                |                                                |                |            | capitolo       | importo  | capitolo        | importo  |                                                  |                                                       |
| 42        | Cassa depositi e prestiti s.p.a. - gestione separata | Manut. manti stradali          | 206.582,76                                     | 4,450          | 2021       | 9944           | 2.507,47 | 7410            | 4.316,81 | 6.824,28                                         | 4267123/00rine goz.95-var.1/11/04 ente mut.dm5/12/03  |
|           |                                                      |                                | 97.627,08                                      | 4,450          | 2043       |                | 0.00.000 |                 | 0.00.000 | 95.119,61                                        |                                                       |
|           |                                                      |                                | 97.627,08                                      |                |            |                |          |                 |          | 95.119,61                                        |                                                       |
| 43        | Cassa depositi e prestiti s.p.a. - gestione separata | Acq. compattatore n.u.         | 148.102,38                                     | 4,450          | 2021       | 9944           | 1.713,19 | 5850            | 2.949,39 | 4.662,58                                         | 4260006/00mut.95-rin.99-var.1/1/04 ente mut.dm5/12/03 |
|           |                                                      |                                | 66.702,13                                      | 4,450          | 2043       |                | 0.00.000 |                 | 0.00.000 | 64.988,94                                        |                                                       |
|           |                                                      |                                | 66.702,13                                      |                |            |                |          |                 |          | 64.988,94                                        |                                                       |
| 44        | Cassa depositi e prestiti s.p.a. - gestione separata | Acquisto spazzatrice n u       | 59.882,91                                      | 4,895          | 2021       | 9944           | 1.089,14 | 7410            | 2.183,24 | 3.272,38                                         | 4260005/02rine g.01/07/05 cicc cassa mut.dm5/12/03    |
|           |                                                      |                                | 44.870,42                                      | 4,895          | 2043       |                | 0.00.000 |                 | 0.00.000 | 43.781,28                                        |                                                       |
|           |                                                      |                                | 44.870,42                                      |                |            |                |          |                 |          | 43.781,28                                        |                                                       |
| 45        | Cassa depositi e prestiti s.p.a. - gestione separata | Dev.per p.za poggiole          | 51.645,69                                      | 3,976          | 2021       | 9944           | 685,34   | 7410            | 992,96   | 1.678,30                                         | 4259790/03m.5 rin.1999-var.1/1/04 ente mut.dm5/12/03  |
|           |                                                      |                                | 25.143,56                                      | 3,976          | 2043       |                | 0.00.000 |                 | 0.00.000 | 24.458,22                                        |                                                       |
|           |                                                      |                                | 25.143,56                                      |                |            |                |          |                 |          | 24.458,22                                        |                                                       |
| 46        | Cassa depositi e prestiti s.p.a. - gestione separata | Manut. p.zza m.l. king lotto d | 297.479,17                                     | 4,450          | 2021       | 9944           | 3.610,73 | 7410            | 6.216,21 | 9.826,94                                         | 4259790/02m.95-rin.1999-var.1/1/04 ente mut.dm5/12/03 |
|           |                                                      |                                | 140.582,70                                     | 4,450          | 2043       |                | 0.00.000 |                 | 0.00.000 | 136.971,97                                       |                                                       |
|           |                                                      |                                | 140.582,70                                     |                |            |                |          |                 |          | 136.971,97                                       |                                                       |
| 47        | Cassa depositi e prestiti s.p.a. - gestione separata | Manut. straord. sc. elementare | 206.582,76                                     | 4,450          | 2021       | 9944           | 2.389,65 | 3612            | 4.114,03 | 6.503,68                                         | 4254846/01rine goz.95-var.1/1/04 ente mut.dm5/12/04   |
|           |                                                      |                                | 93.040,80                                      | 4,450          | 2043       |                | 0.00.000 |                 | 0.00.000 | 90.651,15                                        |                                                       |
|           |                                                      |                                | 93.040,80                                      |                |            |                |          |                 |          | 90.651,15                                        |                                                       |
| 48        | Cassa depositi e prestiti s.p.a. - gestione separata | Quota parch.v.le pecori gir    | 127.916,05                                     | 4,450          | 2021       | 9944           | 1.479,68 | 7410            | 2.547,40 | 4.027,08                                         | 4254739/03dev. cambio beneficiario dal 1/1/05         |
|           |                                                      |                                | 57.610,83                                      | 4,450          | 2043       |                | 0.00.000 |                 | 0.00.000 | 56.131,15                                        |                                                       |
|           |                                                      |                                | 57.610,83                                      |                |            |                |          |                 |          | 56.131,15                                        |                                                       |
| 49        | Cassa depositi e prestiti s.p.a. - gestione separata | Metanizz. fraz. luco-grezzano  | 196.336,25                                     | 4,450          | 2021       | 9944           | 2.271,13 | 7410            | 3.909,97 | 6.181,10                                         | 4254739/02rid. mutuo per devoluzione                  |
|           |                                                      |                                | 88.425,86                                      | 4,450          | 2043       |                | 0.00.000 |                 | 0.00.000 | 86.154,73                                        |                                                       |
|           |                                                      |                                | 88.425,86                                      |                |            |                |          |                 |          | 86.154,73                                        |                                                       |
| 50        | Cassa depositi e prestiti s.p.a. - gestione separata | Manut. straord.cimiteri        | 154.937,07                                     | 4,450          | 2021       | 9944           | 1.655,77 | 5280            | 2.850,55 | 4.506,32                                         | 4250635/01rine goz.94-var.1/1/04 ente mut.dm5/12/03   |
|           |                                                      |                                | 64.466,71                                      | 4,450          | 2043       |                | 0.00.000 |                 | 0.00.000 | 62.810,94                                        |                                                       |
|           |                                                      |                                | 64.466,71                                      |                |            |                |          |                 |          | 62.810,94                                        |                                                       |
| 51        | Cassa depositi e prestiti s.p.a. - gestione separata | Costruz.strada salaiole        | 77.468,53                                      | 4,895          | 2021       | 9944           | 849,18   | 7410            | 1.702,24 | 2.551,42                                         | 4241055/02rine goz.94-var.1/1/04 ente mut.dm5/12/03   |
|           |                                                      |                                | 34.984,81                                      | 4,895          | 2043       |                | 0.00.000 |                 | 0.00.000 | 34.135,63                                        |                                                       |
|           |                                                      |                                | 34.984,81                                      |                |            |                |          |                 |          | 34.135,63                                        |                                                       |
| 52        | Cassa depositi e prestiti s.p.a. - gestione separata | Costruz. acquedotto ronta      | 51.645,69                                      | 4,895          | 2021       | 9944           | 458,20   | 5470            | 918,50   | 1.376,70                                         | 4217904/01rine goz.92-var.1/1/04 ente mut.dm5/12/03   |
|           |                                                      |                                | 18.877,25                                      | 4,895          | 2043       |                | 0.00.000 |                 | 0.00.000 | 18.419,05                                        |                                                       |
|           |                                                      |                                | 18.877,25                                      |                |            |                |          |                 |          | 18.419,05                                        |                                                       |
| 53        | Cassa depositi e prestiti s.p.a. - gestione separata | Completamento strade           | 103.291,38                                     | 4,895          | 2021       | 9944           | 916,42   | 7410            | 1.837,00 | 2.753,42                                         | 421790300 rine goz.92-var.1/1/04 ente mut.dm5/12/03   |
|           |                                                      |                                | 37.754,48                                      | 4,895          | 2043       |                | 0.00.000 |                 | 0.00.000 | 36.838,06                                        |                                                       |
|           |                                                      |                                | 37.754,48                                      |                |            |                |          |                 |          | 36.838,06                                        |                                                       |
| 54        | Cassa depositi e prestiti s.p.a. - gestione separata | Restauro villa pecori g.       | 513.874,61                                     | 4,450          | 2021       | 9944           | 3.853,98 | 4100            | 6.634,96 | 10.488,94                                        | 4167357/01rine goz.91-var.1/1/04 ente mut.dm5/12/03   |
|           |                                                      |                                | 150.053,15                                     | 4,450          | 2043       |                | 0.00.000 |                 | 0.00.000 | 146.199,17                                       |                                                       |
|           |                                                      |                                | 150.053,15                                     |                |            |                |          |                 |          | 146.199,17                                       |                                                       |
| 55        | Cassa depositi e prestiti s.p.a. - gestione separata | Costruz. labor.chino chini     | 82.633,10                                      | 4,895          | 2021       | 9944           | 926,14   | 3715            | 1.856,50 | 2.782,64                                         | 4160280/02rine goz.91-var.1/1/04 ente mut.dm5/12/03   |
|           |                                                      |                                | 38.155,09                                      | 4,895          | 2043       |                | 0.00.000 |                 | 0.00.000 | 37.228,95                                        |                                                       |
|           |                                                      |                                | 38.155,09                                      |                |            |                |          |                 |          | 37.228,95                                        |                                                       |
|           |                                                      |                                |                                                |                |            |                |          |                 |          |                                                  |                                                       |

Comune di Borgo S. Lorenzo - Prot. n. 0027450 del 17-12-2020 - Tit. 4 Cl. 1



Prospetto dei mutui ed altri debiti in ammortamento per il 2021 per mutuante

| Num. ord. | Ist. mutuante ente creditore                         | finalità del mutuo e codice      | imp. iniziale, a carico ente e debito iniziale | tas. in t.a.s. | Iniz. fine | quota capitale |          | quota interessi |          | rata annuale, debito residuo e deb. dopo estinz. | posizione e note                                      |
|-----------|------------------------------------------------------|----------------------------------|------------------------------------------------|----------------|------------|----------------|----------|-----------------|----------|--------------------------------------------------|-------------------------------------------------------|
|           |                                                      |                                  |                                                |                |            | capitolo       | importo  | capitolo        | importo  |                                                  |                                                       |
| 56        | Cassa depositi e prestiti s.p.a. - gestione separata | Costruz.strada p.r.g.ronta       | 250.481,60                                     | 4,450          | 2021       | 9944           | 2.643,73 | 7410            | 4.551,39 | 7.195,12                                         | 4137064/01rine goz.90-var.1/1/04 ente mut.dms/12/03   |
|           |                                                      |                                  | 102.932,22                                     | 4,450          | 2043       |                | 0.00.000 |                 | 0.00.000 | 100.288,49                                       |                                                       |
|           |                                                      |                                  | 102.932,22                                     |                |            |                |          |                 |          | 100.288,49                                       |                                                       |
| 57        | Cassa depositi e prestiti s.p.a. - gestione separata | Ampl.cimitero frazioni           | 154.937,07                                     | 4,895          | 2021       | 9944           | 992,75   | 5280            | 1.990,01 | 2.982,76                                         | 4135079/01rine goz.90-var.1/1/04 ente mut.dms/12/03   |
|           |                                                      |                                  | 40.899,11                                      | 4,895          | 2043       |                | 0.00.000 |                 | 0.00.000 | 39.906,36                                        |                                                       |
|           |                                                      |                                  | 40.899,11                                      |                |            |                |          |                 |          | 39.906,36                                        |                                                       |
| 58        | Cassa depositi e prestiti s.p.a. - gestione separata | Costruz.strade v.le circon       | 175.152,19                                     | 4,450          | 2021       | 9944           | 1.700,15 | 7410            | 2.926,97 | 4.627,12                                         | 4060544/02m.88-rin.1999-var.1/1/04 ente mut.dms/12/03 |
|           |                                                      |                                  | 66.194,98                                      | 4,450          | 2043       |                | 0.00.000 |                 | 0.00.000 | 64.494,83                                        |                                                       |
|           |                                                      |                                  | 66.194,98                                      |                |            |                |          |                 |          | 64.494,83                                        |                                                       |
| 59        | Cassa depositi e prestiti s.p.a. - gestione separata | Costruz. cantiere com.le         | 457.064,36                                     | 4,450          | 2021       | 9944           | 4.362,12 | 800             | 7.509,80 | 11.871,92                                        | 4027956/01rine goz.87-var.1/1/04 ente mut.dms/12/03   |
|           |                                                      |                                  | 169.838,02                                     | 4,450          | 2043       |                | 0.00.000 |                 | 0.00.000 | 165.475,90                                       |                                                       |
|           |                                                      |                                  | 169.838,02                                     |                |            |                |          |                 |          | 165.475,90                                       |                                                       |
| 60        | Cassa depositi e prestiti s.p.a. - gestione separata | Costruz.parch.via argini         | 122.565,55                                     | 4,895          | 2021       | 9944           | 1.067,18 | 7410            | 2.139,22 | 3.206,40                                         | 3210866/01rine goz.85-var.1/1/04 ente mut.dms/12/03   |
|           |                                                      |                                  | 43.965,79                                      | 4,895          | 2043       |                | 0.00.000 |                 | 0.00.000 | 42.898,61                                        |                                                       |
|           |                                                      |                                  | 43.965,79                                      |                |            |                |          |                 |          | 42.898,61                                        |                                                       |
| 61        | Cassa depositi e prestiti s.p.a. - gestione separata | Fognatura e imp.dep.policanto    | 98.126,81                                      | 4,825          | 2021       | 9944           | 858,88   | 5650            | 1.681,86 | 2.540,74                                         | 3210863/01rine goz.85-var.1/1/04 ente mut.dms/12/03   |
|           |                                                      |                                  | 35.069,33                                      | 4,825          | 2043       |                | 0.00.000 |                 | 0.00.000 | 34.210,45                                        |                                                       |
|           |                                                      |                                  | 35.069,33                                      |                |            |                |          |                 |          | 34.210,45                                        |                                                       |
| 62        | Cassa depositi e prestiti s.p.a. - gestione separata | Costruz.sc.element.lucco-gr.ezz. | 308.324,77                                     | 4,450          | 2021       | 9944           | 2.788,03 | 3612            | 4.799,85 | 7.587,88                                         | 3208246/01rine goz.86-var.1/1/04 ente mut.dms/12/03   |
|           |                                                      |                                  | 108.551,05                                     | 4,450          | 2043       |                | 0.00.000 |                 | 0.00.000 | 105.763,02                                       |                                                       |
|           |                                                      |                                  | 108.551,05                                     |                |            |                |          |                 |          | 105.763,02                                       |                                                       |
| 63        | Cassa depositi e prestiti s.p.a. - gestione separata | Costruz. acquedotto              | 490.634,05                                     | 4,450          | 2021       | 9944           | 3.165,95 | 5470            | 5.450,49 | 8.616,44                                         | 3115068/01rine goz.82-var.1/1/04 ente mut.dms/12/03   |
|           |                                                      |                                  | 123.265,64                                     | 4,450          | 2043       |                | 0.00.000 |                 | 0.00.000 | 120.099,69                                       |                                                       |
|           |                                                      |                                  | 123.265,64                                     |                |            |                |          |                 |          | 120.099,69                                       |                                                       |
| 64        | Cassa depositi e prestiti s.p.a. - gestione separata | Costruz. acquedotto policanto    | 40.800,10                                      | 4,895          | 2021       | 9944           | 455,41   | 5470            | 912,87   | 1.368,28                                         | 3100425/01rine goz.82-var.1/1/04 ente mut.dms/12/03   |
|           |                                                      |                                  | 18.761,54                                      | 4,895          | 2043       |                | 0.00.000 |                 | 0.00.000 | 18.306,13                                        |                                                       |
|           |                                                      |                                  | 18.761,54                                      |                |            |                |          |                 |          | 18.306,13                                        |                                                       |
| 65        | Cassa depositi e prestiti s.p.a. - gestione separata | Costruz. fognatura luco m.llo    | 92.962,24                                      | 4,895          | 2021       | 9944           | 1.019,33 | 5650            | 2.043,31 | 3.062,64                                         | 3076208/01rine goz.81-var.1/1/04 ente mut.dms/12/03   |
|           |                                                      |                                  | 41.994,55                                      | 4,895          | 2043       |                | 0.00.000 |                 | 0.00.000 | 40.975,22                                        |                                                       |
|           |                                                      |                                  | 41.994,55                                      |                |            |                |          |                 |          | 40.975,22                                        |                                                       |
| 66        | Cassa depositi e prestiti s.p.a. - gestione separata | Costruz. v.le lungo argini       | 51.645,69                                      | 4,895          | 2021       | 9944           | 566,29   | 7410            | 1.135,17 | 1.701,46                                         | 3061587/01rine goz.81-var.1/1/04 ente mut.dms/12/03   |
|           |                                                      |                                  | 23.330,30                                      | 4,895          | 2043       |                | 0.00.000 |                 | 0.00.000 | 22.764,01                                        |                                                       |
|           |                                                      |                                  | 23.330,30                                      |                |            |                |          |                 |          | 22.764,01                                        |                                                       |
| 67        | Cassa depositi e prestiti s.p.a. - gestione separata | Costruz. rete fognaria           | 51.645,69                                      | 4,895          | 2021       | 9944           | 566,29   | 5650            | 1.135,17 | 1.701,46                                         | 3060221/01rine goz.81-var.1/1/04 ente mut.dms/12/03   |
|           |                                                      |                                  | 23.330,30                                      | 4,895          | 2043       |                | 0.00.000 |                 | 0.00.000 | 22.764,01                                        |                                                       |
|           |                                                      |                                  | 23.330,30                                      |                |            |                |          |                 |          | 22.764,01                                        |                                                       |
| 68        | Cassa depositi e prestiti s.p.a. - gestione separata | Costruz. acquedotto              | 116.202,80                                     | 4,895          | 2021       | 9944           | 1.249,25 | 5470            | 2.504,21 | 3.753,46                                         | 3060220/01rine goz.80-var.1/1/04 ente mut.dms/12/03   |
|           |                                                      |                                  | 51.467,02                                      | 4,895          | 2043       |                | 0.00.000 |                 | 0.00.000 | 50.217,77                                        |                                                       |
|           |                                                      |                                  | 51.467,02                                      |                |            |                |          |                 |          | 50.217,77                                        |                                                       |
| 69        | Cassa depositi e prestiti s.p.a. - gestione separata | Mutuo urbanizzazione luco m.     | 82.633,10                                      | 4,895          | 2021       | 9944           | 906,07   | 7410            | 1.816,27 | 2.722,34                                         | 3060219/01rine goz.81-var.1/1/04 ente mut.dms/12/03   |
|           |                                                      |                                  | 37.328,33                                      | 4,895          | 2043       |                | 0.00.000 |                 | 0.00.000 | 36.422,26                                        |                                                       |
|           |                                                      |                                  | 37.328,33                                      |                |            |                |          |                 |          | 36.422,26                                        |                                                       |
|           |                                                      |                                  |                                                |                |            |                |          |                 |          |                                                  |                                                       |

Comune di Borgo S. Lorenzo - Prot. n. 0027450 del 17-12-2020 - Tit. 4 Cl. 1

Prospetto dei mutui ed altri debiti in ammortamento per il 2021 per mutuante

Comune di Borgo S. Lorenzo - Prot. n. 0027450 del 17-12-2020 - Tit. 4 Cl. 1

| Num. ord.                  | ist. mutuante ente creditore                         | finalità del mutuo e codice    | imp. iniziale, a carico ente e debito iniziale | tas. in t.a.s. | iniz. fine | quota capitale |                   | quota interessi |                   | rata annuale, debito residuo e deb. dopo estinz. | posizione e note                                    |
|----------------------------|------------------------------------------------------|--------------------------------|------------------------------------------------|----------------|------------|----------------|-------------------|-----------------|-------------------|--------------------------------------------------|-----------------------------------------------------|
|                            |                                                      |                                |                                                |                |            | capitolo       | importo           | capitolo        | importo           |                                                  |                                                     |
| 70                         | Cassa depositi e prestiti s.p.a. - gestione separata | Mutuo urbanizzaz. panicaglia   | 82.633,10                                      | 4,895          | 2021       | 9944           | 888,36            | 7410            | 1.780,76          | 2.669,12                                         | 3060217/01rine goz.80-var.1/1/04 ente mut.dm5/12/03 |
|                            |                                                      |                                | 36.598,73                                      | 4,895          | 2043       |                | 0.00.000          |                 | 0.00.000          | 35.710,37                                        |                                                     |
|                            |                                                      |                                | 36.598,73                                      |                |            |                |                   |                 |                   | 0.00.000                                         |                                                     |
| 71                         | Cassa depositi e prestiti s.p.a. - gestione separata | Costruz. strada p.r.g. ronta   | 113.620,52                                     | 4,895          | 2021       | 9944           | 1.245,84          | 7410            | 2.497,38          | 3.743,22                                         | 3060215/01rine goz.81-var.1/1/04 ente mut.dm5/12/03 |
|                            |                                                      |                                | 51.326,64                                      | 4,895          | 2043       |                | 0.00.000          |                 | 0.00.000          | 50.080,80                                        |                                                     |
|                            |                                                      |                                | 51.326,64                                      |                |            |                |                   |                 |                   | 0.00.000                                         |                                                     |
| 72                         | Cassa depositi e prestiti s.p.a. - gestione separata | Costruz. sc. materna sagginale | 75.681,59                                      | 4,895          | 2021       | 9944           | 829,85            | 3610            | 1.663,47          | 2.493,32                                         | 3060214/01rine goz.81-var.1/1/04 ente mut.dm5/12/03 |
|                            |                                                      |                                | 34.188,14                                      | 4,895          | 2043       |                | 0.00.000          |                 | 0.00.000          | 33.358,29                                        |                                                     |
|                            |                                                      |                                | 34.188,14                                      |                |            |                |                   |                 |                   | 0.00.000                                         |                                                     |
| 73                         | Cassa depositi e prestiti s.p.a. - gestione separata | Costruz. asilo nido            | 189.508,69                                     | 4,450          | 2021       | 9944           | 2.025,83          | 6220            | 3.487,67          | 5.513,50                                         | 3060211/01rine goz.81-var.1/1/04 ente mut.dm5/12/03 |
|                            |                                                      |                                | 78.875,32                                      | 4,450          | 2043       |                | 0.00.000          |                 | 0.00.000          | 76.849,49                                        |                                                     |
|                            |                                                      |                                | 78.875,32                                      |                |            |                |                   |                 |                   | 0.00.000                                         |                                                     |
| 74                         | Cassa depositi e prestiti s.p.a. - gestione separata | Costruz. acquedotto            | 90.379,96                                      | 4,895          | 2021       | 9944           | 991,02            | 5470            | 1.986,54          | 2.977,56                                         | 3060205/01rine goz.81-var.1/1/04 ente mut.dm5/12/03 |
|                            |                                                      |                                | 40.827,89                                      | 4,895          | 2043       |                | 0.00.000          |                 | 0.00.000          | 39.836,87                                        |                                                     |
|                            |                                                      |                                | 40.827,89                                      |                |            |                |                   |                 |                   | 0.00.000                                         |                                                     |
| 75                         | Cassa depositi e prestiti s.p.a. - gestione separata | Mutuo per asfaltatura strade   | 99.159,72                                      | 4,895          | 2021       | 9944           | 1.066,03          | 7410            | 2.136,93          | 3.202,96                                         | 3060203 rine goz.80-var.1/1/04 ente mut.dm5/12/03   |
|                            |                                                      |                                | 43.918,50                                      | 4,895          | 2043       |                | 0.00.000          |                 | 0.00.000          | 42.852,47                                        |                                                     |
|                            |                                                      |                                | 43.918,50                                      |                |            |                |                   |                 |                   | 0.00.000                                         |                                                     |
| 76                         | Cassa depositi e prestiti s.p.a. - gestione separata | Costruz. acquedotto            | 111.038,23                                     | 4,895          | 2021       | 9944           | 1.193,73          | 5470            | 2.392,91          | 3.586,64                                         | 3060201/01rine goz.80-var.1/1/04 ente mut.dm5/12/03 |
|                            |                                                      |                                | 49.179,56                                      | 4,895          | 2043       |                | 0.00.000          |                 | 0.00.000          | 47.985,83                                        |                                                     |
|                            |                                                      |                                | 49.179,56                                      |                |            |                |                   |                 |                   | 0.00.000                                         |                                                     |
| 77                         | Cassa depositi e prestiti s.p.a. - gestione separata | Costruzione acquedotto         | 74.886,25                                      | 4,895          | 2021       | 9944           | 805,08            | 5470            | 1.613,82          | 2.418,90                                         | 3060199/01rine goz.80-var.1/1/04 ente mut.dm5/12/03 |
|                            |                                                      |                                | 33.167,63                                      | 4,895          | 2043       |                | 0.00.000          |                 | 0.00.000          | 32.362,55                                        |                                                     |
|                            |                                                      |                                | 33.167,63                                      |                |            |                |                   |                 |                   | 0.00.000                                         |                                                     |
| 78                         | Cassa depositi e prestiti s.p.a. - gestione separata | Costruz. acquedotto            | 51.645,69                                      | 4,895          | 2021       | 9944           | 555,22            | 5470            | 1.112,98          | 1.668,20                                         | 3060198/01rine goz.80-var.1/1/04 ente mut.dm5/12/03 |
|                            |                                                      |                                | 22.874,16                                      | 4,895          | 2043       |                | 0.00.000          |                 | 0.00.000          | 22.318,94                                        |                                                     |
|                            |                                                      |                                | 22.874,16                                      |                |            |                |                   |                 |                   | 0.00.000                                         |                                                     |
| 79                         | Cassa depositi e prestiti s.p.a. - gestione separata | Costruz. fognat. borgo 1°lotto | 56.810,26                                      | 4,895          | 2021       | 9944           | 622,93            | 5650            | 1.248,69          | 1.871,62                                         | 3060195/01rine goz.81-var.1/1/04 ente mut.dm5/12/03 |
|                            |                                                      |                                | 25.663,30                                      | 4,895          | 2043       |                | 0.00.000          |                 | 0.00.000          | 25.040,37                                        |                                                     |
|                            |                                                      |                                | 25.663,30                                      |                |            |                |                   |                 |                   | 0.00.000                                         |                                                     |
| 80                         | Cassa depositi e prestiti s.p.a. - gestione separata | Costruz. v.le circonvallazione | 149.772,50                                     | 4,895          | 2021       | 9944           | 1.610,16          | 7410            | 3.227,64          | 4.837,80                                         | 3054951/01rine goz.80-var.1/1/04 ente mut.dm5/12/03 |
|                            |                                                      |                                | 66.335,16                                      | 4,895          | 2043       |                | 0.00.000          |                 | 0.00.000          | 64.725,00                                        |                                                     |
|                            |                                                      |                                | 66.335,16                                      |                |            |                |                   |                 |                   | 0.00.000                                         |                                                     |
| 81                         | Cassa depositi e prestiti s.p.a. - gestione separata | Compl.strada fraz. ronta       | 92.962,24                                      | 4,895          | 2021       | 9944           | 751,06            | 7410            | 1.505,54          | 2.256,60                                         | 3134491/01rine goz.84-var.1/1/04 ente mut.dm5/12/03 |
|                            |                                                      |                                | 30.942,14                                      | 4,895          | 2043       |                | 0.00.000          |                 | 0.00.000          | 30.191,08                                        |                                                     |
|                            |                                                      |                                | 30.942,14                                      |                |            |                |                   |                 |                   | 0.00.000                                         |                                                     |
| 82                         | Cassa depositi e prestiti s.p.a. - gestione separata | Acquedotto                     | 51.986,19                                      | 4,895          | 2021       |                | 1.258,70          |                 | 2.523,14          | 3.781,84                                         | 3162604/01                                          |
|                            |                                                      |                                | 51.856,22                                      | 4,895          | 2043       |                | 0.00.000          |                 | 0.00.000          | 50.597,52                                        |                                                     |
|                            |                                                      |                                | 51.856,22                                      |                |            |                |                   |                 |                   | 0.00.000                                         |                                                     |
| <b>Totale per mutuante</b> |                                                      |                                | <b>14.634.368,07</b>                           |                |            |                | <b>169.835,88</b> |                 | <b>237.788,32</b> | <b>407.624,20</b>                                |                                                     |
|                            |                                                      |                                | <b>6.096.460,83</b>                            |                |            |                |                   |                 |                   | <b>5.694.616,66</b>                              |                                                     |
|                            |                                                      |                                | <b>5.864.452,54</b>                            |                |            |                |                   |                 |                   | <b>5.694.616,66</b>                              |                                                     |

Prospetto dei mutui ed altri debiti in ammortamento per il 2021 per mutuante

|                        | Imp. iniziale,<br>a carico ente<br>e debito iniziale |  | importo quota capitale | importo quota interessi | rata annuale,<br>debito residuo<br>e deb. dopo estinz. |  |
|------------------------|------------------------------------------------------|--|------------------------|-------------------------|--------------------------------------------------------|--|
| <b>TOTALE GENERALE</b> | 14.938.044,73<br>6.400.137,49<br>5.910.290,94        |  | 192.178,25             | 239.844,79              | 432.023,04<br>5.718.112,69<br>5.718.112,69             |  |







| 4259790/01 | 4260005/00 | 4260006/00 | 4267123/00 | 4267156/00 | 4267367/00 | 4276841/00 | 4281451/00  | 4283199/00 | 4283200/00 | 4283202/00 | 4292342/00 | 4292344/00 | 4294148/00  | 4300015/00 | 4300051/00 | 4312922/00 | 4312933/01 | 4313384/00 | 4358981/01 |
|------------|------------|------------|------------|------------|------------|------------|-------------|------------|------------|------------|------------|------------|-------------|------------|------------|------------|------------|------------|------------|
| 740,18     | 1.160,85   | 2.753,68   | 4.030,35   | 2.607,82   | 733,62     | 1.502,18   | 12.018,39   | 4.371,69   | 1.469,51   | 2.786,96   | 3.278,77   | 2.732,31   | 6.557,53    | 4.897,00   | 1.463,20   | 3.830,43   | 7.418,73   | 5.275,45   | 9.339,11   |
| 151,23     | 251,03     | 1.358,44   | 1.988,25   | 1.286,47   | 158,64     | 324,84     | 5.928,88    | 2.162,63   | 318,89     | 1.378,67   | 1.621,98   | 1.351,65   | 3.243,94    | 2.422,49   | 317,51     | 1.900,27   | 6.379,51   | 2.617,12   | 8.030,89   |
| 158,48     | 267,43     | 1.439,91   | 2.107,47   | 1.363,64   | 169,00     | 346,05     | 6.284,46    | 2.295,17   | 340,04     | 1.463,18   | 1.721,39   | 1.434,47   | 3.442,76    | 2.570,96   | 338,58     | 2.019,12   | 6.580,97   | 2.780,82   | 8.284,47   |
| 166,06     | 284,85     | 1.526,10   | 2.233,63   | 1.445,26   | 180,01     | 368,59     | 6.660,62    | 2.435,54   | 362,54     | 1.552,65   | 1.826,65   | 1.522,21   | 3.653,32    | 2.728,20   | 360,97     | 2.145,12   | 6.788,76   | 2.954,34   | 8.546,05   |
| 174,01     | 303,34     | 1.617,26   | 2.367,07   | 1.531,60   | 191,70     | 392,52     | 7.058,53    | 2.584,18   | 386,44     | 1.647,42   | 1.938,14   | 1.615,12   | 3.876,29    | 2.894,71   | 384,79     | 2.278,67   | 7.003,11   | 3.138,30   | 8.815,90   |
| 182,34     | 322,98     | 1.713,70   | 2.508,20   | 1.622,93   | 204,11     | 417,95     | 7.479,41    | 2.741,60   | 411,86     | 1.747,77   | 2.056,20   | 1.713,50   | 4.112,39    | 3.071,03   | 410,09     | 2.420,26   | 2.802,99   | 3.333,30   | 3.528,57   |
| 191,04     | 343,83     | 1.815,70   | 2.657,48   | 1.719,52   | 217,29     | 444,94     | 7.924,56    | 2.908,26   | 438,86     | 1.854,00   | 2.181,20   | 1.817,65   | 4.362,37    | 3.257,71   | 436,99     | 2.570,33   | 1.595,78   | 3.539,98   | 2.008,86   |
| 200,16     | 365,98     | 1.923,56   | 2.815,36   | 1.821,67   | 231,29     | 473,59     | 8.395,35    | 3.084,70   | 467,57     | 1.966,50   | 2.313,53   | 1.927,93   | 4.627,05    | 3.455,35   | 465,55     | 2.729,37   | 1.641,79   | 3.759,00   | 2.066,79   |
| 209,69     | 389,50     | 2.037,64   | 2.982,32   | 1.929,69   | 246,15     | 504,02     | 8.893,21    | 3.271,50   | 498,06     | 2.085,58   | 2.453,63   | 2.044,69   | 4.907,24    | 3.664,59   | 495,93     | 2.897,92   | 1.689,14   | 3.991,13   | 2.126,38   |
| 219,69     | 414,46     | 2.158,26   | 3.158,86   | 2.043,94   | 261,92     | 536,32     | 9.419,69    | 3.469,24   | 530,47     | 2.211,64   | 2.601,94   | 2.168,27   | 5.203,85    | 3.886,10   | 528,18     | 3.076,52   | 1.737,85   | 4.237,11   | 2.187,69   |
| 230,13     | 440,96     | 2.285,80   | 3.345,56   | 2.164,73   | 278,65     | 570,61     | 9.976,35    | 3.678,55   | 564,88     | 2.345,07   | 2.758,91   | 2.299,10   | 5.517,83    | 4.120,56   | 562,45     | 3.265,76   | 1.787,95   | 4.497,74   | 2.250,78   |
| 241,08     | 469,07     | 2.420,67   | 3.542,93   | 2.292,44   | 296,43     | 606,99     | 10.564,93   | 3.900,09   | 601,44     | 2.486,32   | 2.925,07   | 2.437,56   | 5.850,12    | 4.368,71   | 598,86     | 3.466,27   | 1.839,51   | 4.773,89   | 2.315,68   |
| 252,53     | 498,92     | 2.563,24   | 3.751,61   | 2.427,46   | 315,29     | 645,61     | 11.187,21   | 4.134,56   | 640,28     | 2.635,77   | 3.100,91   | 2.584,10   | 6.201,84    | 4.631,37   | 637,52     | 3.678,69   | 1.892,55   | 5.066,44   | 2.382,45   |
| 264,51     | 530,58     | 2.713,96   | 3.972,23   | 2.570,21   | 335,31     | 686,59     | 11.845,06   | 4.382,69   | 681,52     | 2.793,97   | 3.287,02   | 2.739,18   | 6.574,04    | 4.909,33   | 678,58     | 3.903,71   | 1.947,12   | 5.376,36   | 2.451,14   |
| 277,04     | 564,19     | 2.873,31   | 4.205,43   | 2.721,11   | 356,55     | 730,07     | 12.540,50   | 4.645,28   | 725,32     | 2.961,36   | 3.483,95   | 2.903,30   | 6.967,93    | 5.203,45   | 722,19     | 4.142,08   | 2.003,27   | 5.704,66   | 2.521,82   |
| 290,17     | 599,84     | 104,58     | 153,00     | 98,92      | 379,07     | 776,19     | 456,11      | 142,05     | 771,81     | 90,62      | 106,58     | 88,82      | 213,08      | 159,11     | 768,49     | 103,93     | 2.061,03   | 143,00     | 2.594,54   |
| 303,90     | 637,66     | 3.315,26   | 4.852,29   | 3.139,66   | 402,97     | 825,14     | 14.469,42   | 5.310,79   | 821,18     | 3.385,63   | 3.983,09   | 3.319,25   | 7.966,18    | 5.948,95   | 817,66     | 4.693,99   | 2.120,47   | 6.464,77   | 2.669,35   |
| 318,28     | 677,78     | 3.464,44   | 5.070,63   | 3.280,94   | 428,32     | 877,06     | 15.120,48   | 5.553,01   | 873,59     | 3.540,05   | 4.164,75   | 3.470,63   | 8.329,51    | 6.220,27   | 869,84     | 4.910,90   | 2.181,61   | 6.763,52   | 2.746,32   |
| 333,33     | 720,34     | 3.620,32   | 5.298,78   | 3.428,56   | 455,22     | 932,13     | 15.800,83   | 5.806,27   | 929,23     | 3.701,51   | 4.354,71   | 3.628,92   | 8.709,41    | 6.503,97   | 925,23     | 5.137,85   | 2.244,51   | 7.076,08   | 2.825,52   |
| 349,05     | 765,47     | 3.783,21   | 5.537,20   | 3.582,82   | 483,74     | 990,53     | 16.511,79   | 6.071,09   | 988,29     | 3.870,33   | 4.553,31   | 3.794,43   | 9.106,63    | 6.800,60   | 984,04     | 5.375,28   | 2.309,23   | 7.403,08   | 2.906,99   |
| - 550,48   | - 980,89   | - 3.953,44 | - 5.786,34 | - 3.744,03 | - 619,87   | - 1.269,32 | - 17.254,73 | - 6.347,98 | - 1.251,33 | - 4.046,84 | - 4.760,98 | - 3.967,49 | - 9.521,97  | - 7.110,76 | - 1.245,95 | - 5.623,68 | - 2.375,82 | - 7.745,19 | - 2.990,81 |
| - 1.506,18 | - 2.865,09 | - 4.131,33 | - 6.046,71 | - 3.912,50 | - 1.810,63 | - 3.707,48 | - 18.031,11 | - 6.637,50 | - 3.669,83 | - 4.231,41 | - 4.978,12 | - 4.148,44 | - 9.956,25  | - 7.435,08 | - 3.654,05 | - 5.883,56 | - 2.444,33 | - 8.103,11 | - 3.077,05 |
| - 1.566,66 | - 3.007,05 | - 4.317,22 | - 6.318,77 | - 4.088,54 | - 1.900,35 | - 3.891,18 | - 18.842,42 | - 6.940,22 | - 3.853,78 | - 4.424,40 | - 5.205,17 | - 4.337,64 | - 10.410,35 | - 7.774,18 | - 3.837,20 | - 6.155,45 | - 2.514,81 | - 8.477,57 | - 3.165,78 |
| - 1.629,58 | - 3.156,03 | - 4.511,43 | - 6.603,03 | - 4.272,52 | - 1.994,43 | - 4.083,94 | - 19.690,26 | - 7.256,77 | - 4.046,84 | - 4.626,07 | - 5.442,58 | - 4.535,42 | - 10.885,12 | - 8.128,64 | - 4.029,45 | - 6.439,88 | - 2.587,30 | - 8.869,32 | - 3.257,04 |
| -          | -          | -          | 0,00       | -          | -          | -          | 0,00        | 0,00       | -          | -          | -          | -          | -           | -          | -          | -          | 0,00       | 0,00       | -          |

| 4398268/01 | 4398270/02 | 4398270/03 | 4400009/01 | 4400595/02 | 4400595/03 | 4402172/01 | 4412145/01 | 4423940/01 | 4447965/01 | 4452517/01  | 4455387/01 | 4515258/00 | 4517396/00 | 4528592/00 | 4534270/00 | 4536448/00 | 4542285/00 | 6049435/00  | economia          |
|------------|------------|------------|------------|------------|------------|------------|------------|------------|------------|-------------|------------|------------|------------|------------|------------|------------|------------|-------------|-------------------|
| 15.097,78  | 2.338,92   | 18.800,18  | 15.852,66  | 4.125,83   | 4.517,63   | 16.041,38  | 12.127,41  | 8.647,04   | 4.114,67   | 33.410,80   | 13.453,73  | 10.267,85  | 14.732,46  | 11.019,36  | 9.490,99   | 6.192,56   | 17.472,22  | 13.464,71   | <b>385.627,21</b> |
| 12.982,88  | 2.011,29   | 16.166,65  | 13.632,02  | 3.547,89   | 3.884,81   | 13.794,29  | 10.428,59  | 7.435,77   | 3.538,29   | 28.730,61   | 11.569,14  | 9.839,78   | 13.625,11  | 9.808,63   | 8.417,05   | 5.485,07   | 14.909,98  | 3.455,92    | <b>267.008,38</b> |
| 13.392,83  | 2.074,79   | 16.677,13  | 14.062,47  | 3.659,92   | 4.007,47   | 14.229,88  | 10.757,90  | 7.670,56   | 3.650,02   | 29.637,84   | 11.934,45  | 10.338,74  | 14.286,57  | 10.257,80  | 8.774,24   | 5.711,68   | 15.534,19  | 3.580,50    | <b>278.058,43</b> |
| 13.815,72  | 2.140,30   | 17.203,74  | 14.506,50  | 3.775,48   | 4.134,01   | 14.679,20  | 11.097,59  | 7.912,77   | 3.765,26   | 30.573,66   | 12.311,29  | 1.072,99   | 14.979,55  | 10.727,22  | 9.146,41   | 5.947,54   | 16.184,21  | 3.709,56    | <b>277.658,60</b> |
| 14.251,93  | 2.207,88   | 17.746,92  | 14.964,54  | 3.894,70   | 4.264,54   | 15.142,67  | 11.447,99  | 8.162,61   | 3.884,15   | 31.539,00   | 12.700,01  | 1.104,12   | 2.138,72   | 11.217,79  | 9.534,16   | 6.193,02   | 16.861,09  | 3.843,28    | <b>271.277,06</b> |
| 5.704,34   | 883,70     | 7.103,22   | 5.989,53   | 1.558,87   | 1.706,88   | 6.060,88   | 4.582,04   | 3.267,07   | 1.554,62   | 12.623,48   | 5.083,17   | 1.136,16   | 2.203,45   | 2.089,41   | 1.797,79   | 1.172,59   | 17.565,97  | 3.981,78    | <b>150.738,15</b> |
| - 3.247,56 | - 503,11   | - 4.043,96 | - 3.409,93 | - 887,48   | - 971,75   | - 3.450,52 | - 2.608,62 | - 1.860,00 | - 885,07   | - 7.186,72  | - 2.893,92 | - 1.169,12 | - 2.270,14 | - 2.154,37 | - 1.852,59 | - 1.208,09 | - 4.158,45 | - 4.125,27  | <b>35.447,06</b>  |
| - 3.341,20 | - 517,62   | - 4.160,56 | - 3.508,26 | - 913,07   | - 999,77   | - 3.550,03 | - 2.683,85 | - 1.913,62 | - 910,59   | - 7.393,95  | - 2.977,36 | - 1.203,05 | - 2.338,85 | - 2.221,34 | - 1.909,05 | - 1.244,67 | - 4.288,65 | - 4.273,92  | <b>38.991,03</b>  |
| - 3.437,55 | - 532,54   | - 4.280,52 | - 3.609,42 | - 939,40   | - 1.028,59 | - 3.652,39 | - 2.761,24 | - 1.968,81 | - 936,85   | - 7.607,16  | - 3.063,21 | - 1.237,96 | - 2.409,64 | - 2.290,41 | - 1.967,24 | - 1.282,36 | - 4.422,93 | - 4.427,92  | <b>42.779,91</b>  |
| - 3.536,66 | - 547,89   | - 4.403,96 | - 3.713,49 | - 966,49   | - 1.058,26 | - 3.757,70 | - 2.840,85 | - 2.025,58 | - 963,87   | - 7.826,50  | - 3.151,54 | - 1.273,89 | - 2.482,56 | - 2.361,61 | - 2.027,20 | - 1.321,17 | - 4.561,42 | - 4.587,46  | <b>46.828,87</b>  |
| - 3.638,64 | - 563,69   | - 4.530,94 | - 3.820,57 | - 994,35   | - 1.088,78 | - 3.866,06 | - 2.922,77 | - 2.083,99 | - 991,65   | - 8.052,18  | - 3.242,42 | - 1.310,85 | - 2.557,70 | - 2.435,02 | - 2.088,98 | - 1.361,17 | - 4.704,24 | - 4.752,74  | <b>51.153,53</b>  |
| - 3.743,56 | - 579,94   | - 4.661,59 | - 3.930,74 | - 1.023,03 | - 1.120,16 | - 3.977,53 | - 3.007,05 | - 2.144,08 | - 1.020,25 | - 8.284,37  | - 3.335,91 | - 1.348,89 | - 2.635,11 | - 2.510,72 | - 2.152,65 | - 1.402,39 | - 4.851,54 | - 4.923,95  | <b>55.770,81</b>  |
| - 3.851,51 | - 596,67   | - 4.796,01 | - 4.044,08 | - 1.052,52 | - 1.152,47 | - 4.092,22 | - 3.093,75 | - 2.205,90 | - 1.049,67 | - 8.523,25  | - 3.432,11 | - 1.388,03 | - 2.714,86 | - 2.588,78 | - 2.218,27 | - 1.444,85 | - 5.003,45 | - 5.101,33  | <b>60.698,58</b>  |
| - 3.962,56 | - 613,88   | - 4.934,30 | - 4.160,69 | - 1.082,87 | - 1.185,70 | - 4.210,22 | - 3.182,96 | - 2.269,51 | - 1.079,94 | - 8.769,01  | - 3.531,07 | - 1.428,31 | - 2.797,03 | - 2.669,25 | - 2.285,87 | - 1.488,58 | - 5.160,11 | - 5.285,07  | <b>65.955,45</b>  |
| - 4.076,83 | - 631,57   | - 5.076,58 | - 4.280,66 | - 1.114,10 | - 1.219,89 | - 4.331,63 | - 3.274,75 | - 2.334,95 | - 1.111,08 | - 9.021,86  | - 3.632,88 | - 1.469,75 | - 2.881,68 | - 2.752,24 | - 2.355,54 | - 1.533,66 | - 5.321,68 | - 5.475,43  | <b>71.561,54</b>  |
| - 4.194,38 | - 649,78   | - 5.222,96 | - 4.404,10 | - 1.146,22 | - 1.255,06 | - 4.456,53 | - 3.369,17 | - 2.402,27 | - 1.143,12 | - 9.282,01  | - 3.737,64 | - 1.512,40 | - 2.968,89 | - 2.837,80 | - 2.427,34 | - 1.580,09 | - 5.488,32 | - 5.672,61  | <b>44.819,19</b>  |
| - 4.315,33 | - 668,53   | - 5.373,57 | - 4.531,10 | - 1.179,28 | - 1.291,25 | - 4.585,03 | - 3.466,32 | - 2.471,54 | - 1.176,08 | - 9.549,65  | - 3.845,41 | - 1.556,29 | - 3.058,76 | - 2.926,02 | - 2.501,32 | - 1.627,92 | - 5.660,16 | - 5.876,90  | <b>170.308,47</b> |
| - 4.439,75 | - 687,80   | - 5.528,51 | - 4.661,75 | - 1.213,28 | - 1.328,48 | - 4.717,24 | - 3.566,27 | - 2.542,81 | - 1.209,99 | - 9.825,02  | - 3.956,30 | - 1.601,45 | - 3.151,33 | - 3.016,99 | - 2.577,55 | - 1.677,21 | - 5.837,39 | - 6.088,52  | <b>176.742,57</b> |
| - 4.567,78 | - 707,63   | - 5.687,93 | - 4.796,17 | - 1.248,27 | - 1.366,79 | - 4.853,27 | - 3.669,10 | - 2.616,13 | - 1.244,88 | - 10.108,32 | - 4.070,38 | - 1.647,92 | - 3.246,70 | - 3.110,78 | - 2.656,12 | - 1.727,99 | - 6.020,16 | - 6.307,74  | <b>183.423,31</b> |
| - 4.699,49 | - 728,04   | - 5.851,94 | - 4.934,47 | - 1.284,25 | - 1.406,21 | - 4.993,21 | - 3.774,91 | - 2.691,57 | - 1.280,78 | - 10.399,79 | - 4.187,74 | - 1.695,73 | - 3.344,97 | - 3.207,49 | - 2.737,07 | - 1.780,31 | - 6.208,66 | - 7.366,55  | <b>204.261,33</b> |
| - 4.835,00 | - 749,03   | - 6.020,68 | - 5.076,75 | - 1.321,29 | - 1.446,76 | - 5.137,19 | - 3.883,76 | - 2.769,18 | - 1.317,71 | - 10.699,68 | - 4.308,50 | - 1.744,94 | - 3.446,21 | - 3.307,20 | - 2.820,49 | - 1.834,21 | - 6.403,07 | - 21.751,96 | <b>274.136,45</b> |
| - 4.974,41 | - 770,63   | - 6.194,28 | - 5.223,14 | - 1.359,38 | - 1.488,47 | - 5.285,32 | - 3.995,74 | - 2.849,03 | - 1.355,70 | - 11.008,19 | - 4.432,74 | - 1.795,58 | - 3.550,51 | - 3.410,02 | - 2.906,46 | - 1.889,75 | - 6.603,56 | - 22.494,93 | <b>334.407,65</b> |
| - 5.117,85 | - 792,85   | - 6.372,89 | - 5.373,75 | - 1.398,58 | - 1.531,39 | - 5.437,72 | - 4.110,96 | - 2.931,18 | - 1.394,79 | - 11.325,61 | - 4.560,55 | - 1.847,68 | - 3.657,97 | - 3.516,03 | - 2.995,04 | - 1.946,96 | - 6.810,32 | - 23.263,29 | <b>348.419,67</b> |
| - 5.265,42 | - 815,68   | - 6.556,66 | - 5.528,65 | - 1.438,83 | - 1.575,56 | - 5.594,49 | - 4.229,45 | - 3.015,67 | - 1.434,99 | - 11.652,12 | - 4.692,11 | - 1.901,26 | - 3.768,61 | - 3.625,32 | - 3.086,28 | - 2.005,90 | - 7.023,55 | - 24.057,88 | <b>363.035,97</b> |
| -          | -          | -          | 0,00       | 0,00       | 0,00       | 0,00       | 0,00       | 0,00       | 0,00       | -           | 0,00       | -          | 0,00       | -          | -          | -          | -          | -           | -                 |

**Responsabile progetto: dr. Marco GIANNELLI**

**Servizio: RISORSE**

**Titolo obiettivo assegnato: archivio TARI - razionalizzazione della registrazione delle pertinenze**

**Descrizione dell'obiettivo assegnato:** l'archivio della TARI è gestito attraverso un software sviluppato da Alia, la struttura è di tipo immobiliare, ma se le abitazioni e le pertinenze rimangono distinte, si verificano problemi nell'applicazione delle tariffe; allora una soluzione è quella di riunificare gli immobili in un'unica utenza.

**Tipologia obiettivo**

mantenimento

sviluppo

razionalizzazione

**Ponderazione o pesatura obiettivo**

%

**20%**

**Termine previsto per il raggiungimento dell'obiettivo**

termine derogabile

termine inderogabile

| Descrizione dell'indicatore                                                                                                                                          | Performance attesa |      |      | Performance conseguita Anno 2020 | % Risultato 2020 |
|----------------------------------------------------------------------------------------------------------------------------------------------------------------------|--------------------|------|------|----------------------------------|------------------|
|                                                                                                                                                                      | 2020               | 2021 | 2022 |                                  |                  |
| 1 accorpamento abitazioni-pertinenze                                                                                                                                 | 100%               |      |      | 100%                             | 100%             |
| Se vengono considerati più indicatori, la percentuale di raggiungimento obiettivi sarà pari alla media dei risultati ottenuti in riferimento ai singoli indicatori . |                    |      |      | <b>Media</b>                     | <b>100,00%</b>   |

**Note esplicative dell'obiettivo e/o degli indicatori**

Premettendo che in un archivio di tipo immobiliare tutti gli immobili devono avere appunto una loro registrazione autonoma e che il calcolo della tassa è uguale sia che gli immobili (abitazioni + relative pertinenze) siano distinti sia che siano accorpati, con il software di Alia (utilizzato a partire dal 2019 in conseguenza del passaggio al sistema di smaltimento PAYT) si sono verificati problemi specifici di applicazione delle tariffe laddove le pertinenze avevano un'iscrizione autonoma. Il progetto di riaccorpate in un'unica utenza, anche se in questa vengono ugualmente indicati gli immobili a cui si riferiscono, consente di eliminare alla fonte il problema evidenziato, avere una semplificazione e quindi una maggiore leggibilità soprattutto nei confronti dei contribuenti e, non ultimo, consente di portare avanti la bonifica dei dati di archivio. - **indicatore 1**: posto che il numero dei casi totali all'inizio dell'operazione era 2116, l'indicatore da prendere in considerazione è la % di casi esaminati ed accorpate; report al dirigente a conclusione dell'operazione e comunque entro il 31 dicembre.

**Personale impiegato nell'obiettivo**

dipendenti assegnati all'U.O. Entrate Tributarie e Statistiche

BSL, 09/04/2021

F.to Il Dirigente Marco Giannelli

COMUNE DI BORGIO SAN LORENZO

\*\*\*

Valutazione grado di raggiungimento obiettivi PEG/PdO

**Scheda di report**

(Compilare una scheda per ogni obiettivo assegnato)

Servizio RISORSE

Responsabile Servizio dr. Marco GIANNELLI

Periodo di valutazione: **01/01/2020 – 31/12/2020**

**Scheda obiettivo: 02/03 – ARCHIVIO TARI – RAZIONALIZZAZIONE DELLA REGISTRAZIONE DELLE PERTINENZE**

Descrizione delle attività svolte e dei risultati raggiunti al 31/12

(la descrizione deve essere formulata in maniera da consentire la valutazione quantitativa e/o qualitativa del grado di raggiungimento del connesso obiettivo in base agli indicatori predefiniti)

L'archivio della TARI è gestito attraverso un software sviluppato da Alia con architettura di tipo immobiliare; ma se le abitazioni e le pertinenze rimangono distinte, si verificano problemi nell'applicazione delle tariffe. La soluzione proposta è quella di riunificare gli immobili in un'unica utenza ed a tal fine l'obiettivo si prefissava di riaccorpere in un'unica utenza abitazioni + relative pertinenze. Ciò consente di eliminare alla fonte il problema evidenziato, avere una semplificazione e quindi una maggiore leggibilità soprattutto nei confronti dei contribuenti e, non ultimo, consente di portare avanti la bonifica dei dati di archivio.

Indicatore 1: % completamento bonifica banca dati pertinenze

Nella presentazione del progetto era stato sottolineato che tale operazione non aveva implicazioni in termini di costi per i contribuenti e neppure come perdita di informazioni all'interno dell'archivio stesso e che i benefici sarebbero stati sul versante della maggior chiarezza e leggibilità delle bollette da parte degli stessi contribuenti. Il lavoro è stato concretamente portato avanti in preparazione dell'emissione dell'acconto 2020; partendo da una numerosità complessiva di 2116 casi da analizzare, verificare ed eventualmente accorpere, questi sono stati tutti sistemati già a settembre in concomitanza appunto con la prima emissione della bollettazione.

Tipologia di risultato raggiunto

|                                                                                                |                                                                                                                         |                                                                                     |
|------------------------------------------------------------------------------------------------|-------------------------------------------------------------------------------------------------------------------------|-------------------------------------------------------------------------------------|
| <input type="checkbox"/> Miglioramento dei tempi standard della procedura                      | <input type="checkbox"/> Mantenimento dei tempi standard della procedura                                                | <input type="checkbox"/> Incremento dell'utenza finale del servizio                 |
| <input checked="" type="checkbox"/> <b>Miglioramento dei rapporti con l'utenza</b>             | <input type="checkbox"/> Miglioramento nella gestione del personale assegnato in termini di coordinamento e motivazione | <input type="checkbox"/> Mantenimento dell'utenza finale del servizio               |
| <input type="checkbox"/> Minimizzazione dei costi a parità di livello qualitativo del servizio | <input type="checkbox"/> Rispetto dei tempi programmati                                                                 | <input checked="" type="checkbox"/> <b>Miglioramento della qualità del servizio</b> |
| <input type="checkbox"/> Sviluppo dell'organizzazione e della pianificazione del lavoro        | <input type="checkbox"/> Introduzione di innovazioni tecnologiche e procedurali                                         | <input type="checkbox"/> Altro                                                      |

|                                                                                                                                                                                                                                                                                                                                   |                                                                                                                         |
|-----------------------------------------------------------------------------------------------------------------------------------------------------------------------------------------------------------------------------------------------------------------------------------------------------------------------------------|-------------------------------------------------------------------------------------------------------------------------|
| <p><b>% di raggiungimento:</b><br/>esprimere in termini percentuali una sua valutazione sul grado di raggiungimento dell'obiettivo</p>                                                                                                                                                                                            | <p><b>Prevede di raggiungere l'obiettivo entro la fine dell'anno? Se no, indichi la data prevista (mese e anno)</b></p> |
| <p><b>100</b></p>                                                                                                                                                                                                                                                                                                                 | <p><b>Sì</b></p>                                                                                                        |
| <p><b>Motivi che hanno impedito il raggiungimento dell'obiettivo o le difficoltà operative incontrate (EVENTUALE)</b><br/>Descrivere sinteticamente le difficoltà operative e le tipologie di problemi incontrati nella realizzazione degli obiettivi e, in caso di mancato raggiungimento dell'obiettivo, le relative cause.</p> |                                                                                                                         |
|                                                                                                                                                                                                                                                                                                                                   |                                                                                                                         |
| <p><b>Azioni intraprese per superare le difficoltà incontrate (EVENTUALE)</b></p>                                                                                                                                                                                                                                                 |                                                                                                                         |
|                                                                                                                                                                                                                                                                                                                                   |                                                                                                                         |

Borgo San Lorenzo, 09/04/2021

*Il responsabile del Servizio*

*F.to Marco Giannelli*

COMUNE DI BORGO SAN LORENZO

\*\*\*

Valutazione grado di raggiungimento obiettivi PEG/PdO

**Scheda di report**

(Compilare una scheda per ogni obiettivo assegnato)

Servizio RISORSE

Responsabile Servizio dr. Marco GIANNELLI

Periodo di valutazione: **01/01/2020 – 31/12/2020**

**Scheda obiettivo: 02/03 – ARCHIVIO TARI – RAZIONALIZZAZIONE DELLA REGISTRAZIONE DELLE PERTINENZE**

**Descrizione delle attività svolte e dei risultati raggiunti al 31/12**

(la descrizione deve essere formulata in maniera da consentire la valutazione quantitativa e/o qualitativa del grado di raggiungimento del connesso obiettivo in base agli indicatori predefiniti)

**Indicatore 1: % completamento bonifica banca dati pertinenze**

Nella presentazione del progetto era stato sottolineato che tale operazione non aveva implicazioni in termini di costi per i contribuenti e neppure come perdita di informazioni all'interno dell'archivio stesso e che i benefici sarebbero stati sul versante della maggior chiarezza e leggibilità delle bollette da parte degli stessi contribuenti. Il lavoro è stato concretamente portato avanti in preparazione dell'emissione dell'acconto 2020; partendo da una numerosità complessiva di 2116 casi da analizzare, verificare ed eventualmente accorpate, questi sono stati tutti sistemati già a settembre in concomitanza appunto con la prima emissione della bollettazione.

**Tipologia di risultato raggiunto**

|                                                                                                |                                                                                                                         |                                                                          |
|------------------------------------------------------------------------------------------------|-------------------------------------------------------------------------------------------------------------------------|--------------------------------------------------------------------------|
| <input type="checkbox"/> Miglioramento dei tempi standard della procedura                      | <input type="checkbox"/> Mantenimento dei tempi standard della procedura                                                | <input type="checkbox"/> Incremento dell'utenza finale del servizio      |
| <input type="checkbox"/> Miglioramento dei rapporti con l'utenza                               | <input type="checkbox"/> Miglioramento nella gestione del personale assegnato in termini di coordinamento e motivazione | <input type="checkbox"/> Mantenimento dell'utenza finale del servizio    |
| <input type="checkbox"/> Minimizzazione dei costi a parità di livello qualitativo del servizio | <input type="checkbox"/> Rispetto dei tempi programmati                                                                 | <input type="checkbox"/> <b>Miglioramento della qualità del servizio</b> |
| <input type="checkbox"/> Sviluppo dell'organizzazione e della pianificazione del lavoro        | <input type="checkbox"/> Introduzione di innovazioni tecnologiche e procedurali                                         | <input type="checkbox"/> Altro                                           |

Borgo San Lorenzo, 28 dicembre 2020

*Il responsabile del Servizio*



|                                                                                                                                                                                                                                                                                                        |                                           |                           |      |      |                                         |                         |
|--------------------------------------------------------------------------------------------------------------------------------------------------------------------------------------------------------------------------------------------------------------------------------------------------------|-------------------------------------------|---------------------------|------|------|-----------------------------------------|-------------------------|
| <b>Responsabile progetto: Dott. Marco Giannelli</b>                                                                                                                                                                                                                                                    |                                           |                           |      |      |                                         |                         |
| Servizio: <b>Servizio 2 Risorse</b>                                                                                                                                                                                                                                                                    |                                           |                           |      |      |                                         |                         |
| <b>Titolo obiettivo assegnato: ATTIVAZIONE SMARTWORKING PER I DIPENDENTI IN SEGUITO ALL'EMERGENZA COVID, IMPLEMENTAZIONE INFRASTRUTTURA DI RETE E DEFINIZIONE FLUSSI DIGITALI PER CONSERVAZIONE A NORMA</b>                                                                                            |                                           |                           |      |      |                                         |                         |
| <b>Descrizione dell'obiettivo assegnato: termine lavori cablaggio strutturato del palazzo storico, tempestiva implementazione di rete per attivazione lavoro agile in seguito all'emergenza COVID, definizione dei flussi digitali e relative responsabilità orientata alla conservazione a norma.</b> |                                           |                           |      |      |                                         |                         |
| <b>Tipologia obiettivo</b>                                                                                                                                                                                                                                                                             |                                           |                           |      |      |                                         |                         |
| <input type="checkbox"/> mantenimento <input checked="" type="checkbox"/> sviluppo <input type="checkbox"/> razionalizzazione                                                                                                                                                                          |                                           |                           |      |      |                                         |                         |
| <b>Ponderazione o pesatura obiettivo</b>                                                                                                                                                                                                                                                               |                                           |                           |      |      | <b>%</b>                                | <b>21%</b>              |
| <b>Termine previsto per il raggiungimento dell'obiettivo</b>                                                                                                                                                                                                                                           |                                           |                           |      |      |                                         |                         |
| <input checked="" type="checkbox"/> termine derogabile <input type="checkbox"/> termine inderogabile                                                                                                                                                                                                   |                                           |                           |      |      |                                         |                         |
| <b>Descrizione dell'indicatore</b>                                                                                                                                                                                                                                                                     |                                           | <b>Performance attesa</b> |      |      | <b>Performance conseguita Anno 2020</b> | <b>% Risultato 2020</b> |
|                                                                                                                                                                                                                                                                                                        |                                           | 2020                      | 2021 | 2022 |                                         |                         |
| 1                                                                                                                                                                                                                                                                                                      | evasione adempimento nel termine indicato | 100%                      |      |      | 100%                                    | 100%                    |
| 2                                                                                                                                                                                                                                                                                                      | evasione adempimento nel termine indicato |                           | 100% |      |                                         |                         |
| 3                                                                                                                                                                                                                                                                                                      | evasione adempimento nel termine indicato | 100%                      |      |      | 100%                                    | 100%                    |
| 4                                                                                                                                                                                                                                                                                                      | evasione adempimento nel termine indicato |                           | 100% |      |                                         |                         |
| obiettivi sarà pari alla media dei risultati ottenuti in riferimento ai singoli indicatori.                                                                                                                                                                                                            |                                           |                           |      |      | <b>Media</b>                            | <b>100,00%</b>          |

#### **Note esplicative dell'obiettivo e/o degli indicatori**

Le attività dell'ufficio Informatico relative all'esecuzione del progetto di adeguamento e implementazione dell'infrastruttura di rete del Palazzo Comunale hanno subito uno slittamento rispetto a quanto inizialmente programmato a causa dell'emergenza COVID19, la quale ha prodotto: **1) Tempestiva implementazione della rete comunale per l'accesso in sicurezza (VPN) da parte dei lavoratori in smartworking alla rete comunale, in seguito all'approvazione del Regolamento del Lavoro Agile da parte della Giunta Comunale con proprio atto n. 34/2020. A fine anno verrà illustrato alla Giunta lo stato dell'arte riguardante l'attivazione dello smartworking da marzo a dicembre 2020, rilevando eventuali migliorie o suggerimenti da apportarsi (nota del dirigente entro il 31/12/2020); 2) L'inizio dei lavori strutturali nella sede del Palazzo storico presumibilmente inizieranno nell'autunno prossimo e comunque in seguito al rilascio del nullaosta da parte della Soprintendenza (nota di inizio lavori al Dirigente) e seguiranno la schedulazione programmata delle attività con la ditta appaltatrice, terminando con il collaudo della nuova infrastruttura di rete e degli apparati attivi da effettuarsi nei primi mesi del 2021 (nota al dirigente entro 31/03/2021); 3) Definizione dei flussi documentali delle attuali procedure digitalizzate con la stesura delle modalità di recupero dei documenti inviati in conservazione nei confronti degli attuali conservatori a norma (Maggioli Spa e Unimatica Spa); redazione report secondo il modello di assegnazione responsabilità RACI (approvazione con atto entro 31/12/2020); 4) Attivazione nel portale del Comune dei primi servizi sulla piattaforma PagoPA da effettuarsi entro il primo semestre del 2021. Supporto agli uffici per la realizzazione di form per il pagamento selezionato sul portale.**

#### **Personale impiegato nell'obiettivo**

Ramona Sciabica- Sara Giovannini - Tecnico messo a disposizione dal Servizio 1 (per il punto 2)

## COMUNE DI BORGO SAN LORENZO

\* \* \*

## Valutazione grado di raggiungimento obiettivi PEG/PdO

**Scheda di report**

(Compilare una scheda per ogni obiettivo assegnato)

Servizio: Risorse

Responsabile Servizio: Marco Giannelli

Periodo di valutazione: 01/1/2020 – 31/12/2020

**Scheda obiettivo n°: 02/04 – IMPLEMENTAZIONE INFRASTRUTTURA DI RETE, ATTIVAZIONE SMARTWORKING PER I DIPENDENTI IN SEGUITO ALL'EMERGENZA COVID E PROCEDURA PER CONSULTAZIONE DOCUMENTI IN CONSERVAZIONE A NORMA**

## Descrizione delle attività svolte e dei risultati raggiunti al 31/12

(la descrizione deve essere formulata in maniera da consentire la valutazione quantitativa e/o qualitativa del grado di raggiungimento del connesso obiettivo in base agli indicatori predefiniti)

**Indicatore 1)** *Tempestiva implementazione della rete comunale per l'accesso in sicurezza (VPN) da parte dei lavoratori in smartworking alla rete comunale, in seguito all'approvazione del Regolamento del Lavoro Agile da parte della Giunta Comunale con proprio atto n. 34/2020. A fine anno verrà illustrato alla Giunta lo stato dell'arte riguardante l'attivazione dello smartworking da marzo a dicembre 2020, rilevando eventuali migliorie o suggerimenti da apportarsi (nota del dirigente entro il 31/12/2020) (-7gg):*

L'Ufficio ha redatto nota dettagliata prot. n. 27998 del 24/12/2020 inviata alla Giunta.

**Indicatore 2)** *Inizio dei lavori strutturali nella sede del Palazzo storico (nota di inizio lavori del Dirigente), schedulazione programmata delle attività con la ditta appaltatrice, collaudo della nuova infrastruttura di rete e degli apparati attivi da effettuarsi nei primi mesi del 2021 (nota al dirigente entro 31/03/2021)*

Si premette che tutte attività dell'ufficio Informatico relative all'esecuzione del progetto di adeguamento e implementazione dell'infrastruttura di rete del Palazzo Comunale hanno subito uno slittamento rispetto a quanto inizialmente programmato a causa dell'emergenza COVID19.

Il dirigente ha redatto nota protocollo n. 27995/2020 per l' inizio lavori di cablaggio e, con nota prot. n. 6559 del 25/03/2021 l'Ufficio ha comunicato la conclusione dei lavori nel suo complesso.

**Indicatore 3)** *Definizione dei flussi documentali delle attuali procedure digitalizzate con la stesura delle modalità di recupero dei documenti inviati in conservazione nei confronti degli attuali conservatori a norma (Maggioli Spa e Unimatica Spa); redazione report secondo il modello di assegnazione responsabilità RACI (approvazione con delibera entro 31/12/2020) (-8gg);*

Con deliberazione G.C n. 159 del 23/12/2020 è stato approvato documento redatto dal Responsabile della Conservazione, coadiuvato dall'U.O Risorse Umane-Informatiche contenete la Tabella RACI – “Ruoli e Responsabili procedure-definizione dei n.8 processi con iter digitale” e il relativo allegato 1 – “Procedure operative per il recupero/ricerca dei documenti posti in conservazione”;

**Indicatore 4)** *Attivazione nel portale del Comune dei primi servizi sulla piattaforma PagoPA da effettuarsi entro il primo semestre del 2021. Supporto agli uffici per la realizzazione di form per il pagamento selezionato sul portale.(entro 30/06/2021).*

È stato dato corso all'adesione a PagoPA e all'attivazione dei primi servizi sulla piattaforma, l'attività è in progress.

| Tipologia di risultato raggiunto                                                               |                                                                                                                         |                                                                          |
|------------------------------------------------------------------------------------------------|-------------------------------------------------------------------------------------------------------------------------|--------------------------------------------------------------------------|
| <input type="checkbox"/> Miglioramento dei tempi standard della procedura                      | <input type="checkbox"/> Mantenimento dei tempi standard della procedura                                                | <input type="checkbox"/> Incremento dell'utenza finale del servizio      |
| <input type="checkbox"/> Miglioramento dei rapporti con l'utenza                               | <input type="checkbox"/> Miglioramento nella gestione del personale assegnato in termini di coordinamento e motivazione | <input type="checkbox"/> Mantenimento dell'utenza finale del servizio    |
| <input type="checkbox"/> Minimizzazione dei costi a parità di livello qualitativo del servizio | <input type="checkbox"/> Rispetto dei tempi programmati                                                                 | <input type="checkbox"/> <b>Miglioramento della qualità del servizio</b> |
| <input type="checkbox"/> Sviluppo dell'organizzazione e della pianificazione del lavoro        | <input type="checkbox"/> <b>Introduzione di innovazioni tecnologiche e procedurali</b>                                  | <input type="checkbox"/> Altro                                           |

| % di raggiungimento:<br>esprimere in termini percentuali una sua valutazione sul grado di raggiungimento dell'obiettivo |
|-------------------------------------------------------------------------------------------------------------------------|
| 100                                                                                                                     |

| Prevede di raggiungere l'obiettivo entro la fine dell'anno? Se no, indichi la data prevista (mese e anno) |
|-----------------------------------------------------------------------------------------------------------|
| Si                                                                                                        |
| _____                                                                                                     |

| Motivi che hanno impedito il raggiungimento dell'obiettivo o le difficoltà operative incontrate (EVENTUALE)                                                                                               |
|-----------------------------------------------------------------------------------------------------------------------------------------------------------------------------------------------------------|
| Descrivere sinteticamente le difficoltà operative e le tipologie di problemi incontrati nella realizzazione degli obiettivi e, in caso di mancato raggiungimento dell'obiettivo, le relative cause.       |
| Le difficoltà operative riscontrate sono state il sovrapporsi di numerose attività dovute all'emergenza Covid -19 , in quanto non programmabili e necessarie per mantenere l'attività di tutti gli uffici |
| Azioni intraprese per superare le difficoltà incontrate (EVENTUALE)                                                                                                                                       |
|                                                                                                                                                                                                           |

| Note |
|------|
|      |

*Luogo e data: Borgo San Lorenzo, 09/04/2021*

*Il responsabile del Servizio*

*F.to Marco Giannelli*



## COMUNE DI BORGO SAN LORENZO

Città Metropolitana di Firenze

SERVIZIO RISORSE

U.O. Risorse Umane-Informatiche

Prot. 27998 del 24/12/2020

Borgo San Lorenzo, 24/12/2020

**Alla Giunta Comunale  
SEDE**

### **Oggetto: Nota su attivazione smart working nel periodo emergenza Covid-19.**

In merito alla scheda Peg 02.04 assegnata all'U.O Risorse Umane Informatiche, si riporta quanto è stato fatto dall'ufficio in merito all'attivazione dello smart working nel periodo di emergenza Covid-19.

Nella prima fase emergenziale di marzo 2020, l'esperto informatico si è adoperata, lavorando di sabato e domenica, per configurare gli apparati di rete interna all'Ente per l'accesso protetto e sicuro da parte dei dipendenti che si potevano collegare da casa attraverso la rete internet, in modo da rendere operative le disposizioni della delibera di G.C n.35 del 17/03/2020 fin dal momento della sua approvazione. Tale attività si è protratta per giorni per poter installare su tutte le postazioni personali in smart working una Virtual Private Network (VPN) con accesso alle cartelle di rete del dominio del Comune, alla posta elettronica personale, ai programmi della piattaforma Halley, portando all'Ufficio un notevole sovraccarico di lavoro non potendo avvalersi neppure delle ditte esterne dato il periodo di emergenza sanitaria.

L'esperto informatico ha poi quotidianamente garantito l'assistenza ai dipendenti in smart working per le problematiche /difficoltà incontrate sugli accessi da remoto, ecc.

Nei primi tempi di attivazione dello smart working si è fatto uso del Portale per le timbrature messo a disposizione dal Dipartimento della Funzione Pubblica, impostando e attivando gli accessi per i tutti i dipendenti che svolgevano lavoro agile garantendo la timbratura di ingresso/uscita in modalità agile. Tale sistema imponeva però il riversamento manuale delle timbrature nella procedura presenze da parte dell'Ufficio Risorse.

A maggio, appena reso disponibile l'aggiornamento del software di Gestione Presenze l'ufficio ha provveduto ad attivare la modalità di timbratura in smart working direttamente sugli applicativi Halley.

Per garantire la modalità delle riunioni da remoto si è provveduto ad acquistare una licenza del software in cloud GoToMeeting, utilizzata dapprima per le riunioni degli organi collegiali e successivamente per lo svolgimento anche delle riunioni degli uffici.

Nel periodo estivo, passati i mesi di massima emergenza, l'Ufficio ha continuato a lavorare per implementare e rendere strutturali gli adeguamenti alla dotazione software e hardware messi in atto durante il periodo di lockdown, al fine di non trovarsi impreparati di fronte a nuovi stati di emergenza.

La programmazione del rinnovo annuale delle postazioni di lavoro obsolete è stata rivista e implementata, dove possibile, con pc portatili dotati di docking station, in modo da assegnare ad

1/2



## COMUNE DI BORGO SAN LORENZO

Città Metropolitana di Firenze

ogni Dirigente, al suo sostituto e ai Responsabili di Unità Operativa una postazione portatile (visti la compatibilità con l'attività svolta dall'operatore, l'utilizzo di software proprietario ed il piano di sostituzioni). Facendo riferimento al piano di sostituzione dei monitor sono stati acquistati video conferencing monitor e webcam (per le postazioni fisse da poco rinnovate che non rientravano nel piano di sostituzioni) per poter consentire a tutti gli operatori la possibilità di svolgere riunioni in videoconferenza.

Dato l'utilizzo sempre maggiore delle videoconferenze è stato ampliato il numero di licenze del software in cloud GoToMeeting, per consentire a ciascun Servizio la possibilità di organizzare in autonomia riunioni da remoto anche in concomitanza con quelle programmate dagli altri Servizi (tale funzionalità non era consentita con una sola licenza).

In collaborazione con l'U.O. Economato e la U.O. Staff Risorse sono stati acquistati telefoni cellulari da assegnare a tutti gli operatori i cui numeri sono pubblicati sul sito web istituzionale, in modo da rendere ciascun dipendente sempre reperibile ai colleghi ed agli utenti nelle giornate di lavoro agile e, al contempo, non sovraccaricare le linee telefoniche comunali che purtroppo nel periodo estivo hanno avuto dei disservizi data la mole delle chiamate da esterno, causando a volte anche la non raggiungibilità del centralino dell'Ente.

Nonostante ci sia ancora molto altro da fare ed implementare (ad es. sistemi di monitoraggio degli obiettivi e delle attività effettuate in smart working nell'ottica di un miglioramento costante dei servizi svolti dall'Ente) riteniamo che, ad oggi, lo sforzo effettuato sia nel reperimento delle risorse finanziarie che dal lavoro svolto dall'esperto informatico, abbia consentito e consenta un'operatività sicuramente più che adeguata da parte dei dipendenti che svolgono la propria attività lavorativa in smart working.

Il Responsabile Servizio Risorse  
Dr. Marco Giannelli

**COMUNE DI BORGO SAN LORENZO**  
*Città Metropolitana Firenze*



---

**SVILUPPO DELL'INFRASTRUTTURA  
DI RETE LOCALE DELL'AMMINISTRAZIONE**

---

**CABLAGGIO STRUTTURATO  
SEDE PALAZZO STORICO PIAZZA DANTE  
INIZIO LAVORI E PROGRAMMAZIONE ATTIVITA'**

Al fine di adeguare l'impianto della rete LAN alle norme e alle prestazioni richieste dalle nuove tecnologie, in termini di affidabilità e resilienza (capacità di garantire la disponibilità dei servizi erogati), il Comune di Borgo San Lorenzo ha aderito alla Convenzione Consip Reti Locali 6 - lotto 3 (con determinazione n..661 del 6.09.2019).

Il progetto di cablaggio strutturato elaborato dalla ditta aggiudicataria ha ricevuto l'autorizzazione a procedere in data 8.10.2020 (prot. 21629 del 9.10.2020) da parte della Soprintendenza Archeologica Belle Arti e Paesaggio per la Città Metropolitana di Firenze e per le Province di Pistoia e Prato.

Tale autorizzazione era soggetta a prescrizioni che hanno provocato un ulteriore slittamento della data di inizio lavori. Eseguiti i saggi stratigrafici (oggetto della prescrizione) ed inviata la relazione alla Soprintendenza è stato possibile procedere all'inizio dei lavori che sono previsti a partire dal giorno **28.12.2020**, con lo stoccaggio di tutto il materiale e con l'avvio della **I Fase** che riguarda la sistemazione dei nuovi armadi di rete.

La **II Fase (11.01-15.01.2021)** riguarderà le attività di posa dei nuovi cavi e inizierà con l'installazione degli apparati attivi e dei cablaggi dei nuovi armadi di rete con il collegamento in fibra ottica con il datacenter situato in Via Giotto. Tale fase non interesserà gli uffici.

La ditta subappaltatrice SIME TELECOMUNICAZIONI SpA che si occuperà dei lavori di cablaggio ha sviluppato un piano di attività ricomprese nella **III Fase** del progetto (**18.01-12.02.2021**) che riguarderanno tutti gli uffici comunali che sono all'interno di tale sede con programmazione settimanale delle aree di intervento.

In accordo con l'RSPP dell'Ente, Ing. Leoni, di concerto con il Responsabile del Servizio Tecnico e il Responsabile del progetto della ditta SIME, Ing. Dettori, è stato convenuto quanto segue:

- 1) le aree (stanze/uffici) oggetto di intervento verranno assegnate in modo esclusivo alla ditta SIME TELECOMUNICAZIONI SpA;
- 2) l'organizzazione di tali aree verrà coordinata dalla referente Sara Giovannini, che dovrà essere avvertita dal Caposquadra dell'impresa almeno 3 giorni prima dell'inizio delle operazioni;
- 3) nessuno potrà accedere alla zona senza prima aver avvertito il Caposquadra.

In base a quanto sopra prescritto sarà necessario che ciascun Responsabile di U.O. organizzi il proprio personale in smartworking, riducendo gli appuntamenti con il pubblico (per quanto possibile togliendo la disponibilità di prenotazione nel periodo in cui sono previsti i lavori all'interno dei propri uffici), segnalando eventuali criticità al referente Sara Giovannini che, in base alle richieste e alle urgenze, sentiti i Dirigenti dei Servizi interessati, cercherà di predisporre le postazioni di lavoro per tale emergenza.

Di seguito si invia la programmazione degli interventi per l'organizzazione degli uffici interessati:

- 1) **18.01-26.01.2021**: inizio da piano terra ala sud - uffici interessati Tributi, URP e Anagrafe.
- 2) **20.01-28.01.2021**: prosecuzione lavori al piano primo a partire da ala sud - uffici interessati Ragioneria, Economato, CED, stanze Assessori, Segreteria del Sindaco (compresi Sindaco e Segretario).
- 3) **29.01-04.02.2021**: cablaggio piano terra ala nord - uffici interessati Servizi Educativi, Politiche Sociali, Centralino, Messo Comunale.
- 4) **03.02-12.02.2021**: prosecuzione lavori da ala nord piano primo e secondo - uffici interessati Personale, Staff Risorse e uffici al piano secondo.

Per garantire al meglio lo svolgimento del lavoro degli uffici aperti al pubblico e quelli interessati da scadenze non posticipabili, risulta necessario avere la **piena disponibilità della Sala Pio La Torre** per l'intera durata dei lavori, ossia **dal 18.01 al 12.02.2021**. Sarà cura della U.O. Risorse Umane e Informatiche, con il supporto degli elettricisti del Comune, predisporre le postazioni di lavoro all'interno della Sala Pio La Torre e trovare altre stanze se necessario.

Si richiede la massima collaborazione da parte di tutti per portare al termine questo importante obiettivo, i cui effetti saranno a favore di tutti gli uffici.

Il Dirigente del Servizio Risorse  
dott. Marco Giannelli





**COMUNE DI BORGO SAN LORENZO**

*Città Metropolitana Firenze*



---

**SVILUPPO DELL'INFRASTRUTTURA  
DI RETE LOCALE DELL'AMMINISTRAZIONE**

---

**CABLAGGIO STRUTTURATO  
SEDE PALAZZO STORICO PIAZZA DANTE  
COMUNICAZIONE FINE LAVORI E  
RELAZIONE SU COLLAUDO INFRASTRUTTURA**

Premessa essenziale che ha portato alla riprogettazione dell'impianto della rete di trasmissione dati all'interno dell'edificio storico è stata la valutazione di quanto un cablaggio strutturato sia l'elemento indispensabile tramite il quale le informazioni vengono distribuite all'interno di un'installazione (uffici, industrie, abitazioni, ecc.). Il sistema garantisce l'interconnessione fisica di sistemi eterogenei assicurando elevate velocità di trasmissione, modularità, espandibilità, sicurezza e comporta i seguenti vantaggi:

- Semplicità di connessione di tutti gli utenti
- Facile variazione di configurazione e disposizione delle apparecchiature e dei sistemi
- Agevoli futuri ampliamenti

Sebbene gli impianti di rete dell'edificio storico fossero funzionanti erano del tutto non adeguati alle nuove tecnologie richieste dai vari servizi e assolutamente non performanti, creando colli di bottiglia con bandwidth < 10 Mb/s. Si è reso pertanto necessario un adeguamento degli stessi nell'ottica di un maggior livello di qualità ed un aumento dei servizi erogabili.

In fase di progettazione si è scelto di collegare il Centro Stella generale (situato nella stanza CED posta al piano terra del Palazzo di Via Giotto) con le diramazioni in fibra ottica verso i due nuovi rack periferici (armadi di rete) del Palazzo Storico di Piazza Dante. Il primo sopralluogo per analizzare le necessità e dar corso ad un progetto è stato fatto ad ottobre 2018 mentre i lavori di posa dei corrugati per il passaggio delle fibre ottiche di collegamento tra il Centro Stella di Via Giotto e i nuovi armadi di rete dell'edificio di Piazza Dante sono stati effettuati a gennaio 2019.

La collocazione dei rack periferici all'interno dell'edificio storico ha seguito una precisa logica che non doveva impattare su alcune aree soggette a tutela dei beni culturali in quanto edificio storico.

Nel rack ala sud (identificato con la lettera A e posto nel corridoio fuori dell'Ufficio Tributi) e nel rack ala nord (identificato con la lettera B e posto nel corridoio Ufficio Personale) si concentrano quindi le apparecchiature di distribuzione verso le prese utente di ciascun piano dell'edificio, le cui tratte passive sono state realizzate con cablaggio categoria 6 in modo da garantire una trasmissione ottimale anche con distanze dagli apparati di rete superiori a 100 metri.

Ciascuna presa utente è stata cablata in modo fisso ad un pannello di permutazione, al quale si connette direttamente l'uscita dell'apparecchio di distribuzione. Presso gli uffici tutte le prese sono etichettate e certificate.

Nel progetto di cablaggio strutturato della sede storica si è ricompresa anche la sostituzione di tutti gli apparati attivi esistenti (in totale 9) delle Rete Locale dell'Ente, incluso:

- Rack periferico edificio Via Giotto, Uffici Urbanistica (uffici secondo piano) e Tecnico (uffici terzo piano),
- Rack server,
- Rack periferico sede Biblioteca,
- Rack periferico sede Polizia Municipale (funzione trasferita all'Unione Montana nel 2014 la cui rete fa parte ancora oggi dell'infrastruttura del Comune).

I lavori di nuovo cablaggio hanno avuto inizio a fine dicembre 2020, si sono conclusi con il collaudo degli apparati attivi a fine febbraio 2021 (collaudo dell'infrastruttura 22.02.2021) ed hanno seguito la schedulazione descritta con nota di inizio lavori da parte del Dirigente del Servizio Risorse prot. n. 27995 del 24.12.2020.

In ottemperanza alle prescrizioni contenute nell'autorizzazione all'esecuzione dei lavori da parte della Soprintendenza Archeologia Belle Arti e Paesaggio per la città Metropolitana di Firenze e per le Province di Pistoia e Prato (prot. n. 21629 del 9.10.2020), l'Ufficio Tecnico ha provveduto ad

affidare un incarico professionale all'Architetto Valel  che ha ricoperto la Direzione dei Lavori Architettonici (determinazione n. 820/2020), provvedendo alla redazione della documentazione da trasmettere alla Soprintendenza riguardante gli esiti dei saggi stratigrafici richiesti e comunicando alla stessa la data di inizio (prot. n. 27606 del 21.12.2020) e la data di fine lavori (prot. n. 3425 del 15.02.2021). La figura dell'Architetto Valel    stata molto importante perch  ha permesso all'Ente di avere una comunicazione diretta con la Soprintendenza e che, con competenza ed estrema disponibilit , ha garantito una corretta esecuzione delle prescrizioni contenute nell'autorizzazione all'esecuzione dei lavori della suddetta Soprintendenza.

Il difficile periodo pandemico non ha sicuramente facilitato l'esecuzione dei lavori infrastrutturali che hanno seguito precise indicazioni e prescrizioni da parte del Responsabile del Servizio di Prevenzione e Protezione (RSPP), Ing. Chiara Leoni.

In questo contesto la collaborazione da parte di tutti gli uffici coinvolti   stata fondamentale per il raggiungimento dell'obbiettivo finale. Grazie al supporto di ciascuno anche gli eventuali disagi sono stati risolti all'interno degli uffici, che hanno dovuto riorganizzarsi nei giorni in cui erano previste le attivit  di cablaggio, sia in termini di utilizzo di nuovi spazi sia in termini di attivit  lavorativa.

La collaborazione interna insieme all'ottimo lavoro svolto dalla ditta SIME Telecomunicazioni SpA, subappaltatrice della societ  Telecom Italia SpA affidataria nell'ambito della Convenzione Consip Reti Locali 6, hanno permesso di terminare i lavori infrastrutturali in anticipo rispetto alla programmazione, data prevista di fine lavori 12.02.2021 e data effettiva 10.02.2021.

La sostituzione di tutti i vecchi apparati di rete unita al nuovo cablaggio ha permesso di dotare ciascuna postazione di lavoro della sede storica con un collegamento di rete ad 1 Gb/s, permettendo quindi di poter utilizzare strumenti tecnologici, impensabili con la struttura precedente, ma   stata anche occasione per far emergere dei malfunzionamenti sulle fibre di collegamento con le sedi di Biblioteca e Polizia Municipale che risultano avere un assorbimento elevato (circa 10 dB), probabilmente a causa della tecnica di connettorizzazione a lappare non pi  in uso da anni (i lavori di collegamento tra le sedi risalgono infatti all'anno 2005) e conseguentemente le due sedi sono collegate con il Centro Stella con una velocit  massima misurata in 100-120 Mb/s invece di 10 Gb/s.

Si allega alla presente la nuova infrastruttura di rete su planimetria del palazzo storico (*Allegato1*) dove   riportata la distribuzione dei punti rete all'interno degli uffici con indicazione dei numeri delle prese utente, il passaggio dei cavidotti, dei cavifibre e la collocazione di rack ala sud e ala nord .

L'Esperto Servizi Informatici

Sara Giovannini ,





# PALAZZO COMUNALE PIANO PRIMO

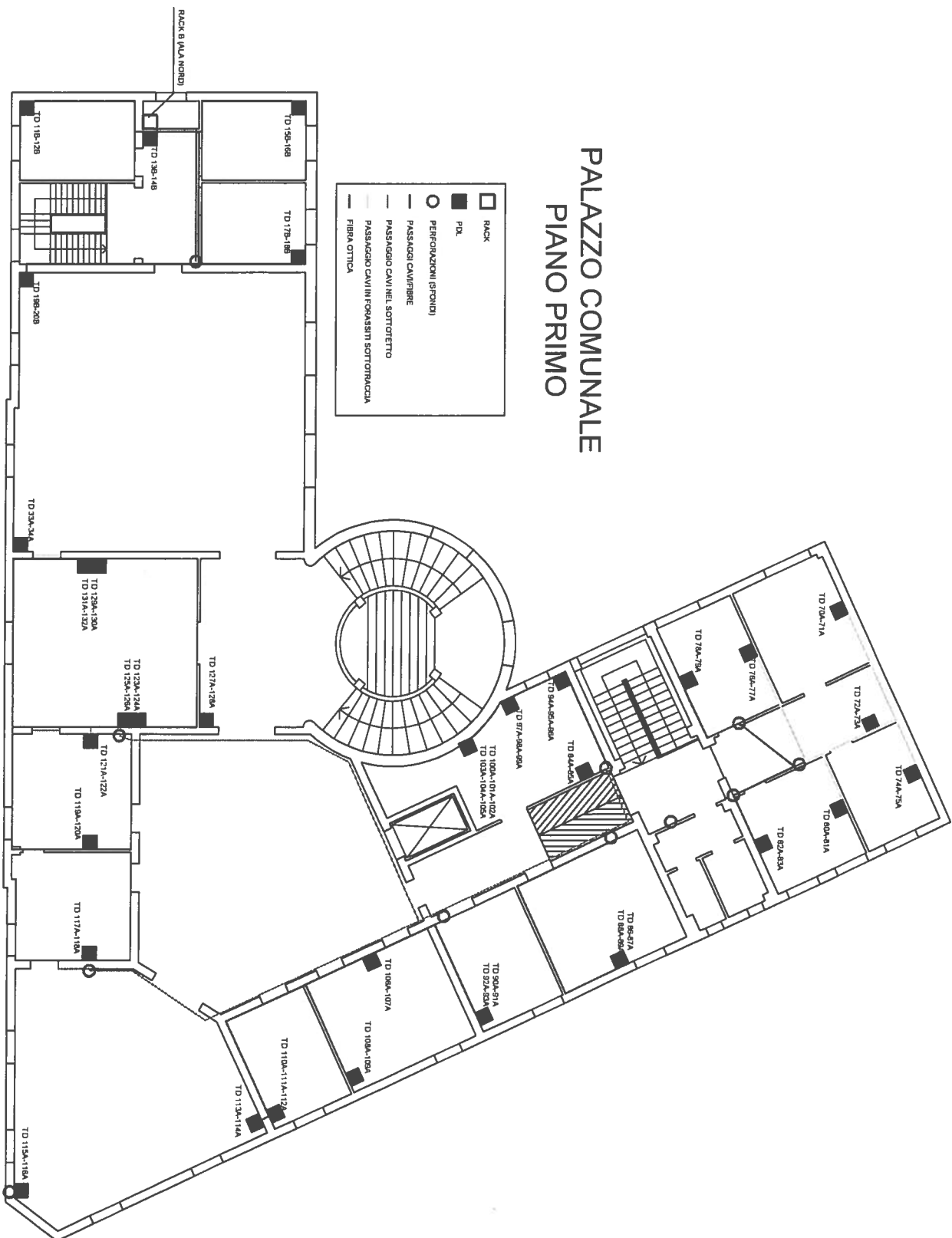

# PALAZZO COMUNALE PIANO SECONDO

|     |                                        |
|-----|----------------------------------------|
| □   | RACK                                   |
| ■   | PDL                                    |
| ○   | PERFORAZIONI (SONDI)                   |
| —   | PASSAGGI CAVITABILI                    |
| --- | PASSAGGIO CAVI IN FORASSITI SOTTORACCA |

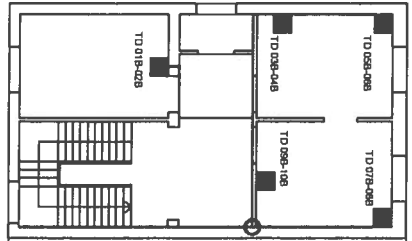

**Titolo obiettivo assegnato: INTERVENTI APPLICATIVI EMERGENZA COVID-19, CCNL 21/05/2018**

**Descrizione dell'obiettivo assegnato :Adeguamento novità istituti per emergenza Covid-19 -Valorizzazione del personale attraverso l'attivazione di strumenti premianti introdotti CCNL21/05/2018 e nuovo PTFP alla luce del DL. n.34/2019**

**Tipologia obiettivo**

mantenimento       sviluppo       razionalizzazione

**Ponderazione o pesatura obiettivo** % **19%**

**Termine previsto per il raggiungimento dell'obiettivo**

termine derogabile       termine inderogabile

|                                                                                                                                                                     | Descrizione dell'indicatore               | Performance attesa |      |      | Performance conseguita Anno 2020 | % Risultato 2020 |
|---------------------------------------------------------------------------------------------------------------------------------------------------------------------|-------------------------------------------|--------------------|------|------|----------------------------------|------------------|
|                                                                                                                                                                     |                                           | 2020               | 2021 | 2022 |                                  |                  |
| 1                                                                                                                                                                   | evasione adempimento nel termine indicato | 100%               |      |      | 103,57%                          |                  |
| 2                                                                                                                                                                   | evasione adempimento nel termine indicato | 100%               |      |      | 98,64%                           |                  |
| 3                                                                                                                                                                   | evasione adempimento nel termine indicato | 100%               |      |      | 121,91%                          |                  |
| 4                                                                                                                                                                   | evasione adempimento nel termine indicato | 100%               |      |      | 88,77%                           |                  |
| 5                                                                                                                                                                   | evasione adempimento nel termine indicato |                    | 100% |      |                                  |                  |
| Se vengono considerati più indicatori, la percentuale di raggiungimento obiettivi sarà pari alla media dei risultati ottenuti in riferimento ai singoli indicatori. |                                           |                    |      |      | <b>Media</b>                     | <b>100,00%</b>   |

**Note esplicative dell'obiettivo e/o degli indicatori**

**1)** La formazione del personale dell'Ufficio dovrà essere continua nel triennio (**report dirigente entro 31/12 di ogni anno**); **2)** Adeguamento e gestione operativa novità introdotte dall'emergenza Covid-19 (registrazione presenze lavoro agile, congedo parentale, estensione l. 104, bonus presenze (**entro 30/04/2020**); **3)** Erogazione bonus eccellenze e attivazione procedura progressioni economiche orizzontali anno 2020 dopo stipula contratto annuale (**entro 31/10/2020**) **4)** Predisposizione nuovo Programma Triennale Fabbisogni personale alla luce delle novità introdotte dal DL n. 34/2019 entrato in vigore il 22 aprile (**proposta entra il 30/09/2020**) **5)** Attivazione procedura progressioni economiche orizzontali anno 2021 (**entro 31/07/2021**)

**Personale impiegato nell'obiettivo**

Ramona Sciabica - Donatella Ferrini

BSL, 09/042021

Responsabile U.O. F.to Ramona Sciabica

Il Dirigente F.to Marco Giannelli

## COMUNE DI BORGIO SAN LORENZO

\* \* \*

## Valutazione grado di raggiungimento obiettivi PEG/PdO

**Scheda di report**

(Compilare una scheda per ogni obiettivo assegnato)

Servizio: Risorse

Responsabile Servizio: Marco Giannelli

Periodo di valutazione: **01/1/2020 – 31/12/2020****Scheda obiettivo n°: 02/05 - INTERVENTI APPLICATIVI EMERGENZA COVID-19, CCNL 21/05/18 e NUOVO DL. n.34/2019**

## Descrizione delle attività svolte e dei risultati raggiunti al 31/12

(la descrizione deve essere formulata in maniera da consentire la valutazione quantitativa e/o qualitativa del grado di raggiungimento del connesso obiettivo in base agli indicatori predefiniti)

**Indicatore 1 – formazione del personale dell'Ufficio continua nel triennio (report dirigente entro 31/12 di ogni anno) formazione entro il 31/12/2020. (- 13gg)**Il personale dell'Ufficio ha partecipato a corsi di formazione in materia come da nota del Dirigente 27528 del 18/12/2020;**Indicatore 2 – Adeguamento e gestione operativa novità introdotte dall'emergenza Covid-19 (registrazione presenze lavoro agile, congedo parentale, estensione l. 104, bonus presenze (entro 30/04/2020. (+5gg)**

L'Ufficio ha implementato e gestito le novità degli istituti introdotti per l'emergenza epidemiologica., prima con soluzioni manuali, poi codificando le procedure. Con l'attivazione del lavoro agile, è stato utilizzato il programma gratuito per timbrature messo a disposizione dal Dipartimento della Funzione Pubblica, per permettere ai dipendenti di effettuare le timbrature dal proprio cellulare. A maggio, l'Ufficio ha attivato all'interno della procedura presenze Halley la registrazione delle timbrature effettuate in lavoro agile, evitando così il rinserimento manuale delle timbrature effettuate sul programma della DFP, essendo queste non importabili automaticamente.

Con nota prot. 8464 del 5/05/2020 è stato inviato all'Upa il prospetto definitivo delle presenze dei dipendenti nel marzo ai fini del bonus presenze previsto dal Decreto Cura Italia, calcolato secondo la risoluzione n. 18/E dell'Agenzia delle Entrate del 9/04/2020.

**Indicatore 3 – Erogazione bonus eccellenze e attivazione procedura progressioni economiche orizzontali anno 2020 dopo stipula contratto annuale (entro 31/10/2020)(- 80 gg)**

La produttiva generale 2019 e il bonus delle eccellenze 2019 è stato liquidato con determinazione n. 524 del 07-08-2020.

In data 15/10/2020 è stato sottoscritto l'accordo annuale 2020. Conseguentemente, dopo il lavoro preparatorio di predisposizione delle domande precompilate individuali per tutti dipendenti aventi diritto, è stato approvato con determinazione n.733/2020 il bando per le progressioni economiche orizzontali anno 2020, la cui pubblicazione è avvenuta a partire dal 26/10/2020.

**Indicatore 4 - Predisposizione nuovo Programma Triennale Fabbisogni personale alla luce delle novità introdotte dal DL n. 34/2019 entrato in vigore il 22 aprile (proposta entra il 30/09/2020)(+ 42gg)**

La versione definitiva della proposta, dopo numerosi rivedimenti data la complessità interpretativa delle norme, è stata predisposta con atto di Giunta n. 133 del 10/11/2020.

**Indicatore 5 - Attivazione procedura progressioni economiche orizzontali anno 2021 (entro 31/10/2021)**



| Tipologia di risultato raggiunto                                                               |                                                                                                                         |                                                                          |
|------------------------------------------------------------------------------------------------|-------------------------------------------------------------------------------------------------------------------------|--------------------------------------------------------------------------|
| <input type="checkbox"/> Miglioramento dei tempi standard della procedura                      | <input type="checkbox"/> Mantenimento dei tempi standard della procedura                                                | <input type="checkbox"/> Incremento dell'utenza finale del servizio      |
| <input type="checkbox"/> Miglioramento dei rapporti con l'utenza                               | <input type="checkbox"/> Miglioramento nella gestione del personale assegnato in termini di coordinamento e motivazione | <input type="checkbox"/> Mantenimento dell'utenza finale del servizio    |
| <input type="checkbox"/> Minimizzazione dei costi a parità di livello qualitativo del servizio | <input type="checkbox"/> <b>Rispetto dei tempi programmati</b>                                                          | <input type="checkbox"/> <i>Miglioramento della qualità del servizio</i> |
| <input type="checkbox"/> Sviluppo dell'organizzazione e della pianificazione del lavoro        | <input type="checkbox"/> Introduzione di innovazioni tecnologiche e procedurali                                         | <input type="checkbox"/> Altro                                           |

|                                                                                                                                |
|--------------------------------------------------------------------------------------------------------------------------------|
| <b>% di raggiungimento:</b><br>esprimere in termini percentuali una sua valutazione sul grado di raggiungimento dell'obiettivo |
| 100                                                                                                                            |

|                                                                                                                  |
|------------------------------------------------------------------------------------------------------------------|
| <b>Prevede di raggiungere l'obiettivo entro la fine dell'anno? Se no, indichi la data prevista (mese e anno)</b> |
| <b>Si</b>                                                                                                        |
| _____                                                                                                            |

**Motivi che hanno impedito il raggiungimento dell'obiettivo o le difficoltà operative incontrate (EVENTUALE)**  
 Descrivere sinteticamente le difficoltà operative e le tipologie di problemi incontrati nella realizzazione degli obiettivi e, in caso di mancato raggiungimento dell'obiettivo, le relative cause.

Tutti ritardi del termine prefissato sono dovuti alle difficoltà interpretative dell'applicazione dei nuovi istituti/ modalità di calcolo.

**Azioni intraprese per superare le difficoltà incontrate (EVENTUALE)**

Ricerche e approfondimento ormativi, partecipazione a corsi formativi in materia, confronto e discussione con Dirigente/Segretario.

| Note |
|------|
|      |

*Luogo e data: Borgo San Lorenzo, 09/04 2021*

*Il responsabile del Servizio*

*F.to Marco Giannelli*



COMUNE DI BORGO SAN LORENZO  
Città Metropolitana di Firenze

SERVIZIO RISORSE  
U.O. Risorse Umane-Informatiche  
Prot. 27528 del 18/12/2020

Borgo San Lorenzo, 18/12/2020

Al Segretario Comunale  
SEDE

**OGGETTO: Scheda Peg 02.05 anno 2020 “INTERVENTI APPLICATIVI EMERGENZA COVID-19, CCNL 21/05/18 e NUOVO DL. n.34/2019” - report attuazione punto 1)**

In merito alla scheda Peg 02.05 assegnata all’U.O Risorse Umane Informatiche, si elencano in ottemperanza a quanto previsto al punto 1), i corsi di formazione a cui hanno partecipato le dipendenti dell’Ufficio nell’anno 2020:

- Corso su ***DPCM sulle assunzioni e il trattamento accessorio*** organizzato da Pubblika srl – giornata del 11.02.2020 – partecipanti: Ramona Sciabica (rif. det. 52 del 20.1.2020)
- Corso su ***”Gestione Assenze nell’emergenza”*** organizzato da Pubblika srl – giornata del 18.05.2020 – partecipanti: Ramona Sciabica e Donatella Ferrini (rif. det. 308 del 14.05.2020)
- Corso su **DM Assunzioni** organizzato da Pubblika srl – giornata del 30.06.2020 – partecipanti: Ramona Sciabica (rif. det. 409 del 25.6.2020)
- Corso su **Laboratorio su Fondo 2020** organizzato da Pubblika srl – giornata del 7.07.2020 – partecipanti: Ramona Sciabica (rif. det. 409 del 25.6.2020)
- Corso ***“Lavoro agile nella P.A. – come cambia lo scenario tra diritti e doveri del lavoratore”*** organizzato da Anci Toscana - giornata del 25.11.2020 – partecipanti: Ramona Sciabica e Donatella Ferrini. (partecipazione gratuita)

Gli attestati di partecipazione ai corsi sono conservati nei fascicoli personali delle dipendenti presso L’Ufficio Personale Associato.

Il Responsabile Servizio Risorse  
Dr. Marco Giannelli





COMUNE DI BORGO SAN LORENZO

Città Metropolitana di Firenze

**Servizio-2 Risorse**

*U.O. Risorse Umane, Informatiche*

Prot. 8464

Borgo San Lorenzo 5/05/2020

**Alla c/a UPA  
Sede**

Oggetto: **Bonus Covid-19.**

Ai fini dell'erogazione del bonus Covid-19 previsto dall'art. 63 del D.L n. 18 del 17/03/2020 con gli stipendi di maggio 2020, si trasmette in allegato il prospetto riportante l'importo teorico per ogni dipendente sulla base dell'effettiva presenza in servizio nel mese di marzo.

L'ammontare del "bonus" spettante è stato calcolato secondo le indicazioni fornite dalla risoluzione n. 18/E dell'Agenzia delle Entrate del 9/04/2020.

Per le dipendenti Cecilia Margheri ed Anna Maurri, in distacco presso L'ufficio Personale Associato, non disponendo dei dati relativi all'effettiva presenza in servizio del mese di marzo 2020, il bonus dovrà essere da Voi calcolato.

Il Decreto Cura Italia prevede che il bonus spetti a tutti i lavoratori con un reddito complessivo inferiore a 40.000 euro annui, ma dato che i dati reddituali non sono trattati dall'ufficio scrivente, l'effettiva erogabilità del bonus ad ogni dipendente sarà subordinata alla verifica da parte Vs. dei dati reddituali da voi gestiti.

Cordiali saluti

Il Responsabile del Servizio Risorse  
dr. Marco Giannelli

## **SERVIZIO RISORSE: CORE BUSINESS - ANNO 2020**

**Il Servizio Risorse è formato da 4 Unità Operative:**

**1 Staff**

**2 Servizi finanziari**

**3 Tributi e statistica**

**4 Risorse umane – informatiche**

**Gli indicatori sono individuati secondo una serie storica, quando possibile ed utile, di 6 anni (2015 - 2020).**

### **2.1 - Staff**

**Enti partecipati – trasparenza**

|                                                          | <b>2015</b> | <b>2016</b> | <b>2017</b> | <b>2018</b> | <b>2019</b> | <b>2020</b> |
|----------------------------------------------------------|-------------|-------------|-------------|-------------|-------------|-------------|
| schede descrittive pubblicate sul sito web istituzionale | 17          | 13          | 10          | 11          | 11          | 15 (**)     |
| - di cui altre società e consorzi                        | 6           | 3 (*)       | 3           | 3           | 3           | 3           |

(\*) Rispetto ai primi anni sono state tolti dalle schede i consorzi strade vicinali e la Fondazione Romanelli Bruschi; sono stati aggiunti nelle "altre società" alla S.d.S. Mugello, l'ATO Toscana Centro e l'AIT.

(\*\*) Nel 2020 sono state aggiunte ulteriori schede descrittive nell'ambito della rielaborazione ed aggiornamento della sezione relativa agli "Enti pubblici vigilati" del sito internet istituzionale relativa alle società partecipate.

### **2.2 - Servizi finanziari**

**Andamento degli INDICATORI su azioni ENTRATA:**

|                                                                                                                                        | <b>2015</b> | <b>2016</b> | <b>2017</b> | <b>2018</b> | <b>2019</b> | <b>2020</b> |
|----------------------------------------------------------------------------------------------------------------------------------------|-------------|-------------|-------------|-------------|-------------|-------------|
| N. provvisori di Entrata lavorati                                                                                                      | 6.724       | 7.579       | 7.915       | 7.701       | 5.229       | 4.874       |
| N. Ordinativi d'incasso ordinari                                                                                                       | 1.714       | 1.979       | 1.952       | 2.199       | 2.074       | 4.048       |
| N. Ordinativi d'incasso collegati adempimenti split-payment (trattenuta I.V.A e relativo versamento per conto fornitori)               | 1.436       | 1.839       | 1.790       | 1.934       | 1.970       | 1.992       |
| N^ conti correnti postali gestiti (quadratura e prelevamento per tipologia di entrata, smistamento bollettini ai vari uffici comunali) | 8           | 8           | 8           | 8           | 8           | 8           |

**Andamento degli INDICATORI su azioni USCITA:**

|                                                                  | 2015  | 2016  | 2017  | 2018  | 2019  | 2020  |
|------------------------------------------------------------------|-------|-------|-------|-------|-------|-------|
| N. registrazioni impegni di spesa                                | 1.469 | 1.166 | 1.161 | 1.210 | 1.340 | 1.194 |
| N. fatture di acquisto e relative ripartizioni registrate        | 3.633 | 3.545 | 3.331 | 3.421 | 4.124 | 3.160 |
| N. Atti di liquidazione controllati                              | 1.152 | 1.262 | 1.266 | 1.345 | 1.553 | 1.156 |
| N. Ordinativi di pagamento emessi                                | 3.588 | 4.128 | 4.129 | 4.319 | 4.426 | 4.293 |
| Certificazione Unica –CUD –<br>Certificazioni fiscali contributi | 44    | 49    | 47    | 51    | 66    | 61    |

**INDICATORI su cui misurare l'andamento dell'attività economale**

|                                               | 2015 | 2016 | 2017 | 2018 | 2019 | 2020 |
|-----------------------------------------------|------|------|------|------|------|------|
| liquidazione fatture economali                | 86   | 50   | 42   | 41   | 12   | 9    |
| Bollette pagamento                            | 308  | 206  | 209  | 243  | 261  | 205  |
| Rendiconti economali                          | 5    | 4    | 4    | 4    | 4    | 4    |
| Approvvigionamenti diretti e gare             | 20   | 20   | 23   | 31   | 24   | 35   |
| Sinistri                                      | 40   | 25   | 35   | 27   | 28   | 18   |
| Liquidazioni fatture su<br>approvvigionamenti | (*)  | (*)  | (*)  | (*)  | (*)  | (*)  |

(\*) ricomprese negli atti del Servizio (v. alla fine del foglio)

**2.3 – Tributi e statistica**

|                            | 2015  | 2016  | 2017 | 2018 | 2019  | 2020 |
|----------------------------|-------|-------|------|------|-------|------|
| Accertamenti IMU           | 6     | 90    | 48   | 32   | 16    | 5    |
| Accertamenti TARES         | 1.014 | 443   | 418  | 128  |       |      |
| Accertamenti TARI          | 205   | 1.277 | 783  | 673  | 1.816 | 550  |
| Ricorsi ICI                |       |       |      |      |       |      |
| Ricorsi IMU                |       | 1     |      |      |       |      |
| Ricorsi TARES              |       |       |      |      |       |      |
| Ricorsi TARI               |       | 3     |      |      | 10    |      |
| Cartelle esattoriali ICI   |       |       |      |      |       |      |
| Cartelle esattoriali IMU   |       | 16    | 36   |      | 17    |      |
| Cartelle esattoriali TARES | 341   | 492   | 70   |      | 89    | 15   |
| Cartelle esattoriali TARI  |       |       |      |      | 254   | 80   |

## 2.4 – a) Risorse umane

| <b>parametri</b>                                                           | <b>2015</b> | <b>2016</b> | <b>2017</b> | <b>2018</b> | <b>2019</b> | <b>2020</b> |
|----------------------------------------------------------------------------|-------------|-------------|-------------|-------------|-------------|-------------|
| assunzioni trasformazioni e cessazioni dei contratti a tempo det. e indet. | 16 (**)     | 15          | 25          | 22          | 32          | 21          |
| n. dipendenti                                                              | 87          | 83          | 82          | 77          | 83          | 84          |
| Inserimenti su portale PerlaPA per:                                        |             |             |             |             |             |             |
| • n. anagrafe prestazioni consulenti                                       | 24          | 36          | 14          | 13 (***)    | 12 (***)    | 10          |
| • n. anagrafe prestazioni dipendenti                                       | 3           | 2           | 3           | 7           | 8           | 7           |
| • GEDAP (n. permessi)                                                      | 44          | 57          | 39          | 37          | 18          | 12          |
| • Legge 104 schede individuali inserite                                    | 9           | 10          | 10          | 8           | 8           | 6           |
| Infortuni sul lavoro                                                       | 6           | 4           | 2 (*)       | 2           | 2           | 3           |
| Visite fiscali richieste                                                   | 30          | 33          | 15          | 22          | 21          | 22          |

(\*\*) Non sono considerati gli adempimenti per n. 10 lavoratori LSU e n. 3 tirocini GiovaniSì che hanno proprie procedure non standardizzate.

(\*\*\*) Dal 01/01/2018 sono in vigore le nuove modalità di inserimento.

(\*) n.1 continuazione infortunio.

## 2.4– b) Risorse informatiche

| <b>parametri</b>                                                                                       | <b>2015</b> | <b>2016</b> | <b>2017</b> | <b>2018</b> | <b>2019</b> | <b>2020</b>                       |
|--------------------------------------------------------------------------------------------------------|-------------|-------------|-------------|-------------|-------------|-----------------------------------|
| Interventi effettuati sulle postazioni di lavoro utente (CED)                                          | 245         | 320         | 310         | 315         | 340         | 430                               |
| Interventi effettuati sala server (CED)                                                                | 280         | 340         | 380         | 385         | 410         | 465                               |
| Interventi effettuati attraverso la programmazione con ditta di assistenza postazione di lavoro utente | 160         | 180         | 180         | 200         | 230         | 180                               |
| Interventi effettuati attraverso la programmazione con ditta di assistenza sistemistica                | 200         | 210         | 215         | 220         | 280         | 180                               |
| PC attivi (compresi portatili)                                                                         | 107         | 107         | 106         | 100         | 100         | 100<br>(+50 dip. in smartworking) |
| Server gestiti (fisici e virtuali)                                                                     | 20          | 20          | 26          | 26          | 26          | 26                                |

## **NUMERO ATTI DEL SERVIZIO**

| <b>N.</b> | <b>Tipo di atti</b>              | <b>2015</b> | <b>2016</b> | <b>2017</b> | <b>2018</b> | <b>2019</b> | <b>2020</b> |
|-----------|----------------------------------|-------------|-------------|-------------|-------------|-------------|-------------|
| 1         | Proposta deliberazione Consiglio | 13          | 16          | 16          | 16          | 15          | 22          |
| 2         | Proposta deliberazione Giunta    | 31          | 48          | 56          | 51          | 54          | 73          |
| 3         | Determinazione dirigenziale      | 176         | 194         | 521         | 235         | 240         | 261         |
| 4         | Atto di liquidazione             | 307         | 333         | 350         | 374         | 336         | 465         |

Il dirigente responsabile del Servizio Risorse  
F.to Marco Giannelli

RIEPILOGO SCHEDE OBIETTIVO

| Rif. scheda                               | obiettivi assegnati                                                                                                                                                                        | Media conseguita | Pesatura *  | Punteggio ponderato |
|-------------------------------------------|--------------------------------------------------------------------------------------------------------------------------------------------------------------------------------------------|------------------|-------------|---------------------|
| S01                                       | COVID-19: Attivazione agende on line                                                                                                                                                       | 100%             | 21,00%      | 21,00%              |
| S02                                       | COVID-19: riorganizzazione servizio di ristorazione scolastica e conto terzi                                                                                                               | 100%             | 20,00%      | 20,00%              |
| S03                                       | Biblioteca: Progetto di revisione spazi e funzionalità                                                                                                                                     | 100%             | 21,00%      | 21,00%              |
| S04                                       | COVID-19 : progetti per i servizi educativi                                                                                                                                                | 100%             | 19,00%      | 19,00%              |
| S05                                       | Distribuzione dei buoni spesa, misura straordinaria ed urgente prevista a seguito dell'Ordinanza n.658/2020 del Dipartimento della Protezione Civile per aiutare le famiglie in difficoltà | 100%             | 19,00%      | 19,00%              |
| <b>TOTALI</b>                             |                                                                                                                                                                                            | <b>500%</b>      | <b>100%</b> | <b>*****</b>        |
| <b>% Media raggiungimento obiettivi**</b> |                                                                                                                                                                                            |                  |             | <b>100,00%</b>      |

\* Si veda tabella di dettaglio allegata

\*\* Pari alla somma dei punteggi ponderati

Data 09/04/2021

F.to Marco Giannelli

Comune Borgo S. Lorenzo

**PEG/PDO**

Servizio 3 – Servizi alla persona

Triennio 2020-2022

**SISTEMA PESATURA OBIETTIVI VIGENTE**

| Parametri pesatura obiettivi                  | punti da | punti a |
|-----------------------------------------------|----------|---------|
| par. 1 <i>strategicità</i>                    | 0        | 100     |
| par. 2 <i>rilevanza esterna</i>               | 0        | 100     |
| par. 3 <i>complessità</i>                     | 0        | 100     |
| par. 4 <i>rapporto con attività ordinaria</i> | 0        | 100     |

| <b>PESATURA OBIETTIVI Servizio 3</b> |               |               |               |               |              |             |
|--------------------------------------|---------------|---------------|---------------|---------------|--------------|-------------|
| <b>Obiettivi</b>                     | <b>par. 1</b> | <b>par. 2</b> | <b>par. 3</b> | <b>par. 4</b> | <b>somme</b> | <b>PESO</b> |
| <b>ob. 1</b>                         | 80            | 80            | 80            | 80            | <b>320</b>   | <b>21%</b>  |
| <b>ob. 2</b>                         | 80            | 80            | 80            | 70            | <b>310</b>   | <b>20%</b>  |
| <b>ob. 3</b>                         | 90            | 70            | 80            | 90            | <b>330</b>   | <b>21%</b>  |
| <b>ob. 4</b>                         | 70            | 80            | 80            | 70            | <b>300</b>   | <b>19%</b>  |
| <b>ob. 5</b>                         | 80            | 80            | 70            | 70            | <b>300</b>   | <b>19%</b>  |
| <b>TOT</b>                           | <b>400</b>    | <b>390</b>    | <b>390</b>    | <b>380</b>    | <b>1560</b>  | <b>100%</b> |



| <b>Responsabile progetto: Marco Giannelli</b>                                                                                                                                                                                                                                                                     |                    |      |      |                                  |                  |            |
|-------------------------------------------------------------------------------------------------------------------------------------------------------------------------------------------------------------------------------------------------------------------------------------------------------------------|--------------------|------|------|----------------------------------|------------------|------------|
| <b>Servizio: Servizi alla Persona</b>                                                                                                                                                                                                                                                                             |                    |      |      |                                  |                  |            |
| <b>Titolo obiettivo assegnato: COVID-19:Attivazione agende on line</b>                                                                                                                                                                                                                                            |                    |      |      |                                  |                  |            |
| <b>Descrizione dell'obiettivo assegnato</b><br>COVID-19: Il protrarsi dell'emergenza sanitaria e il ricevimento del pubblico su appuntamento rendono necessaria l'attivazione di agende per le prenotazioni on line degli appuntamenti. L'obiettivo prevede la fase di progettazione, l'attivazione e la gestione |                    |      |      |                                  |                  |            |
| <b>Tipologia obiettivo</b><br><input type="checkbox"/> mantenimento <input checked="" type="checkbox"/> sviluppo <input type="checkbox"/> razionalizzazione                                                                                                                                                       |                    |      |      |                                  |                  |            |
| <b>Ponderazione o pesatura obiettivo</b>                                                                                                                                                                                                                                                                          |                    |      |      |                                  | <b>%</b>         | <b>21%</b> |
| <b>Termine previsto per il raggiungimento dell'obiettivo</b><br><input checked="" type="checkbox"/> termine derogabile <input type="checkbox"/> termine inderogabile                                                                                                                                              |                    |      |      |                                  |                  |            |
| Descrizione dell'indicatore                                                                                                                                                                                                                                                                                       | Performance attesa |      |      | Performance conseguita Anno 2020 | % Risultato 2020 |            |
|                                                                                                                                                                                                                                                                                                                   | 2020               | 2021 | 2022 |                                  |                  |            |
| 1 evasione adempimento nel termine indicato                                                                                                                                                                                                                                                                       | 100%               |      |      | 100%                             | 100%             |            |
| 2 evasione adempimento nel termine indicato                                                                                                                                                                                                                                                                       | 100%               |      |      | 100%                             | 100%             |            |
| 3 evasione adempimento nel termine indicato                                                                                                                                                                                                                                                                       | 100%               |      |      | 100%                             | 100%             |            |
| Se vengono considerati più indicatori, la percentuale di raggiungimento obiettivi sarà pari alla media dei risultati ottenuti in riferimento ai singoli indicatori .                                                                                                                                              |                    |      |      | <b>Media</b>                     | <b>100,00%</b>   |            |

**Note esplicative dell'obiettivo e/o degli indicatori**

- 1- Entro il **31/07/2020** progettazione e individuazione delle agende da attivare
- 2- Entro il **31/08/2020** attivazione in via sperimentale delle agende previste e formazione agli operatori.
- 3- Entro il **31/12/2020** gestione appuntamenti anche da parte dell'URP e verifica fase sperimentale con breve report al dirigente del servizio 3 (relativo anche ai punti 1 e 2)

**Personale impiegato nell'obiettivo**

Si tratta di un obiettivo trasversale per tutti i servizi. Per il servizio 3 vi parteciperanno tutti i dipendenti dell'area amministrativa assegnati.

BSL, 09/04/2021

f.to Marco Giannelli

COMUNE DI BORGO SAN LORENZO

\*\*\*

Valutazione grado di raggiungimento obiettivi PEG/PdO

**Scheda di report**

(Compilare una scheda per ogni obiettivo assegnato)

Servizio: 3 – SERVIZI ALLA PERSONA  
 Responsabile Servizio: MARCO GIANNELLI  
 Periodo di valutazione: 01/1/2020 – 31/12/2020

**Scheda obiettivo n°: 3.1 – COVID 19 : Attivazione Agende on line**

Descrizione delle attività svolte e dei risultati raggiunti al 31/12

(la descrizione deve essere formulata in maniera da consentire la valutazione quantitativa e/o qualitativa del grado di raggiungimento del connesso obiettivo in base agli indicatori predefiniti)

*Indicatore 1 Entro il 31/07/2020 progettazione e individuazione delle agende da attivare:* L'attività di progettazione è iniziata all'interno del gruppo interservizi "Gruppo Agenda Digitale". In data 16/6/2020 è stata fatta una presentazione on line delle agende (a cura di Silfi) e sono state approfondite con gli uffici opportunità e criticità dello strumento informatico; nel mese di luglio ogni servizio ha comunicato a SILFI i seguenti dati: agende da attivare - Ufficio di riferimento e nominativo del referente - giorno/i della settimana per gli appuntamenti - fasce orarie - durata del singolo appuntamento o slot - informazioni da richiedere al cittadino al momento della prenotazione (es. nome e cognome del cittadino - recapiti di contatto - motivo della prenotazione...). Sempre nel mese di luglio SILFI, sulla base dei dati comunicati dagli uffici, ha realizzato in via sperimentale le agende richieste.

*Indicatore 2 Entro il 31/08/2020 attivazione in via sperimentale delle agende previste e formazione agli operatori:* La formazione degli operatori all'utilizzo delle agende (alla loro gestione, personalizzazione, modifica) si è svolta il 4/08/2020 alla presenza dei tecnici SILFI e dei referenti di tutti i servizi. Hanno partecipato anche gli operatori URP per supportare i cittadini nell'utilizzo delle agende. A tutti i presenti sono state comunicate le credenziali per accedere al sistema. Dal 18/08/2020 sono state attivate le agende e pubblicati sul sito istituzionali i link per la prenotazione degli appuntamenti.

*Indicatore 3: Entro il 31/12/2020 gestione appuntamenti anche da parte dell'URP e verifica fase sperimentale con breve report al dirigente del servizio 3 (relativo anche ai punti 1 e 2):* Dal mese di dicembre presso l'URP è possibile (per coloro che lo richiedono) prendere appuntamenti per tutti gli uffici (anche telefonicamente). Le agende attive sono: Anagrafe (residenze e sportello) – Trasporto – Tributi (Tari e Imu) – Attività Produttive – Edilizia Privata – Consultazione pratiche edilizie – Cultura – Mensa, Scuola e Sport – Politiche sociali. Nel periodo 01/09/2020-31/12/2020 sono stati complessivamente n. 2.262 gli appuntamenti fissati. Per gli altri aspetti si rinvia alla relazione predisposta dall'URP.

Tipologia di risultato raggiunto

|                                                                             |                                                                                                                         |                                                                       |
|-----------------------------------------------------------------------------|-------------------------------------------------------------------------------------------------------------------------|-----------------------------------------------------------------------|
| <input type="checkbox"/> Miglioramento dei tempi standard della procedura   | <input checked="" type="checkbox"/> Mantenimento dei tempi standard della procedura                                     | <input type="checkbox"/> Incremento dell'utenza finale del servizio   |
| <input checked="" type="checkbox"/> Miglioramento dei rapporti con l'utenza | <input type="checkbox"/> Miglioramento nella gestione del personale assegnato in termini di coordinamento e motivazione | <input type="checkbox"/> Mantenimento dell'utenza finale del servizio |

|                                                                                                |                                                                                 |                                                                              |
|------------------------------------------------------------------------------------------------|---------------------------------------------------------------------------------|------------------------------------------------------------------------------|
| <input type="checkbox"/> Minimizzazione dei costi a parità di livello qualitativo del servizio | <input type="checkbox"/> Rispetto dei tempi programmati                         | <input checked="" type="checkbox"/> Miglioramento della qualità del servizio |
| <input type="checkbox"/> Sviluppo dell'organizzazione e della pianificazione del lavoro        | <input type="checkbox"/> Introduzione di innovazioni tecnologiche e procedurali | <input type="checkbox"/> Altro                                               |

|                                                                                                                                |
|--------------------------------------------------------------------------------------------------------------------------------|
| <b>% di raggiungimento:</b><br>esprimere in termini percentuali una sua valutazione sul grado di raggiungimento dell'obiettivo |
| 100%                                                                                                                           |

|                                                                                                                  |
|------------------------------------------------------------------------------------------------------------------|
| <b>Prevede di raggiungere l'obiettivo entro la fine dell'anno? Se no, indichi la data prevista (mese e anno)</b> |
| <b>Si Raggiunto entro 31/12/2020</b>                                                                             |
| <b>No</b> _____                                                                                                  |

**Motivi che hanno impedito il raggiungimento dell'obiettivo o le difficoltà operative incontrate (EVENTUALE)**  
 Descrivere sinteticamente le difficoltà operative e le tipologie di problemi incontrati nella realizzazione degli obiettivi e, in caso di mancato raggiungimento dell'obiettivo, le relative cause.

=====

**Azioni intraprese per superare le difficoltà incontrate (EVENTUALE)**

**Note**

*Luogo e data: Borgo S. Lorenzo, 09/04/2021*

*Il responsabile del Servizio 3*

*F.to . Marco Giannelli*



## COMUNE DI BORGO SAN LORENZO

Provincia di Firenze

Servizio n. 3 – Servizi alla persona  
U.O. Servizi demografici e supporto, URP

Al Responsabile del Servizio 3  
Dr. Marco Giannelli

### **OGGETTO: REPORT ILLUSTRATIVO DELLA VERIFICA FASE SPERIMENTALE Covid 19 - Agenda on line Appuntamenti (URP e Sportello Anagrafe)**

In riferimento al periodo di emergenza sanitaria COVID19, per gli sportelli al Pubblico (Anagrafe e URP) si è reso necessario organizzare il ricevimento nell' atrio del Comune seguendo le direttive ministeriali, e in particolare cercando di raggiungere la finalità di non creare assembramenti nell' atrio del Comune.

A tal fine sono state create n. 4 agende on line, n. 3 fisse (Sportello anagrafe, URP, Sportello Residenze) e n. 1 temporanea per le prenotazioni nel periodo elettorale a settembre 2020 per il rilascio delle tessere elettorali.

Le agende on line per lo sportello anagrafe, si sono aggiunte già a quella esistente dal 2018, per le carte di identità elettronica (C.I.E.), e sono state organizzate in modo tale da non far sovrapporre appuntamenti, e consentire al pubblico di incontrarsi nel numero di max. 4 persone nell' atrio del Comune. Di seguito si elencano orari e giorni di prenotazione, per le agende attive:

Agenda on-line C.I.E. appuntamenti ogni ½ ora dal lunedì al sabato;

Agenda on-line Sportello anagrafe appuntamenti ogni 20 minuti dal MARTEDI al sabato (dalle ore 8,50 – 11,50 );

Agenda on-line Residenze appuntamenti ogni 30 minuti nei giorni di MARTEDI – GIOVEDI ( dalle ore 9,15- 11,15) giovedì pom. (dalle 15,15 alle 16,45).

Agenda URP per informazioni, consegna documenti (es. tesserini caccia) appuntamenti ogni 10 minuti dal lunedì al sabato.

Le agende sono state progettate nel mese di luglio e agosto, e sono attive dal mese di settembre 2020. Da un report eseguito, risultano appuntamenti prenotati già nel mese di gennaio 2021, pertanto le agende sono utilizzate al 100% dagli operatori e dal cittadino.

Gli appuntamenti possono essere prenotati direttamente dal cittadino collegandosi nel sito web del Comune <http://www.comune.borgo-san-lorenzo.fi.it/uffici-prenota-appuntamento-online> oppure telefonicamente presso l'URP del Comune che, in collaborazione con l'operatore del Servizio civile garantisce il servizio telefonico, nei giorni di maggior affluenza martedì e giovedì.

Su indicazione degli altri Uffici, l'operatore del Servizio civile prenota appuntamenti anche per le altre agende del Comune (Agenda pagamento mensa, scuola e sport – Ufficio Politiche sociali e abitative – Sportello Tributi).

Da un report effettuato, le prenotazioni degli appuntamenti presso lo sportello Anagrafe (Agenda on line Residenze e Agenda Sportello anagrafe – certificati) risultano attive e utilizzate al 100%.

Borgo S. Lorenzo, 22/12/2020

Il Responsabile U.O. Servizi demografici URP  
F.to D.ssa Ornella Fancellu

**Responsabile progetto: Marco Giannelli**

**Servizio: Servizi alla Persona**

**Titolo obiettivo assegnato: COVID-19: riorganizzazione servizio di ristorazione scolastica e conto terzi (centri estivi e mensa aziendale) per fornire il servizio in attuazione delle linee guida in materia**

**Descrizione dell'obiettivo assegnato**

COVID-19 - Alla luce della situazione sanitaria e delle normative conseguenti il progetto si propone di sostenere e riorganizzare il servizio di ristorazione scolastica e conto terzi (centri estivi e mensa aziendale)

**Tipologia obiettivo**

mantenimento

sviluppo

razionalizzazione

**Ponderazione o pesatura obiettivo**

%

**20%**

**Termine previsto per il raggiungimento dell'obiettivo**

termine derogabile

termine inderogabile

| Descrizione dell'indicatore                                                                                                                                         | Performance attesa |      |      | Performance conseguita Anno 2020 | % Risultato 2020 |
|---------------------------------------------------------------------------------------------------------------------------------------------------------------------|--------------------|------|------|----------------------------------|------------------|
|                                                                                                                                                                     | 2020               | 2021 | 2022 |                                  |                  |
| 1 evasione adempimento nel termine indicato                                                                                                                         | 100%               |      |      | 100%                             | 100%             |
| 2 evasione adempimento nel termine indicato                                                                                                                         | 100%               |      |      | 100%                             | 100%             |
| 3 evasione adempimento nel termine indicato                                                                                                                         | 100%               |      |      | 100%                             | 100%             |
| Se vengono considerati più indicatori, la percentuale di raggiungimento obiettivi sarà pari alla media dei risultati ottenuti in riferimento ai singoli indicatori. |                    |      |      | <b>Media</b>                     | <b>100,00%</b>   |

**Note esplicative dell'obiettivo e/o degli indicatori**

1- entro il 30/06/2020: progettazione del servizio di ristorazione conto terzi (per centri estivi e mensa aziendale) - incontri organizzativi con la ditta, con il responsabile della sicurezza alimentare e con la scuola e definizione del servizio con determina dirigenziale;  
 2- entro 15/09/2020 progettazione e riorganizzazione del servizio di ristorazione scolastica in emergenza COVID-19 - incontri organizzativi con la ditta, con il responsabile della sicurezza alimentare e con la scuola e definizione del servizio con determina dirigenziale;  
 3- entro 31/12/2020: valutazione criticità ed eventuali rimodulazioni organizzative

**Personale impiegato nell'obiettivo**

Personale comunale assegnato al servizio mensa (anche al nido) e personale amministrativo che se ne occupa: Ciani, Biagioni, Mattolini, Bruschi, Banchi, Baldini, Giannini, Lo Castro

**BSL, 09/04/2021**

F.to Marco Giannelli

## COMUNE DI BORGO SAN LORENZO

\* \* \*

## Valutazione grado di raggiungimento obiettivi PEG/PdO

**Scheda di report**

(Compilare una scheda per ogni obiettivo assegnato)

Servizio: 3 - Servizi alla persona

Responsabile Servizio: Marco Giannelli

Periodo di valutazione: **01/1/2020 – 31/12/2020****Scheda obiettivo n. 3.2 COVID-19: riorganizzazione servizio di ristorazione scolastica e conto terzi**

## Descrizione delle attività svolte e dei risultati raggiunti al 31/12

(la descrizione deve essere formulata in maniera da consentire la valutazione quantitativa e/o qualitativa del grado di raggiungimento del connesso obiettivo in base agli indicatori predefiniti)

**Indicatore 1:** *entro il 30/06/2020: progettazione del servizio di ristorazione conto terzi (per centri estivi e mensa aziendale) - incontri organizzativi con la ditta, con il responsabile della sicurezza alimentare e con la scuola e definizione del servizio con determina dirigenziale*

L'attività è stata completamente svolta: nel periodo estivo è stato organizzato il servizio di ristorazione per i centri estivi e la mensa aziendale (v. determina n. 452 del 9/7/2020 e n. 416 del 26/06/2020 e delibera G.C. n. 68 dell'11/06/2020) con la fornitura di circa 1.900 pasti alle associazioni ed enti organizzatori dei centri estivi.

**Indicatore 2:** *entro 15/09/2020 progettazione e riorganizzazione del servizio di ristorazione scolastica in emergenza COVID-19 - incontri organizzativi con la ditta, con il responsabile della sicurezza alimentare e con la scuola e definizione del servizio con determina dirigenziale*

Sin dal mese di luglio sono avviati incontri e contatti con la scuola, con la ditta aggiudicataria del servizio di ristorazione e con il responsabile della sicurezza alimentare per programmare e organizzare la ripartenza a settembre del servizio di mensa scolastica (v. verbali della Conferenza dei servizi convocata per un numero complessivo di 4 sedute, in vista della ripresa delle attività scolastiche). Nel frattempo si è definito un "protocollo anticontagio e procedure operative di gestione del rischio SARS-COV-2 per le attività di ristorazione collettiva" (approvato con determinazione n. 662 del 5/10/2020); per illustrarlo ai dipendenti comunali addetti alla ristorazione è stato organizzato uno specifico corso di formazione a cura del dr. Daniele Leoni. Contemporaneamente sono state definite le nuove modalità di preparazione – trasporto e distribuzione dei pasti (v. determinazione n. 744 del 27/10/2020), che tengono conto delle regole di prevenzione del contagio emanate da Governo e Regione Toscana. Tale definizione è stata particolarmente complessa e laboriosa in quanto ha coinvolto tutte le componenti scolastiche (dalla dirigente al personale ATA, dalle docenti alla commissione mensa), ha interessato tutti i momenti della filiera alimentare ed è stata oggetto di numerosi, successivi adeguamenti e interventi migliorativi. L'ufficio ha inoltre prodotto numerose note organizzative (depositate agli atti) per riassumere a tutti gli interessati le questioni via via affrontate e definite, che danno conto del minuzioso lavoro svolto in questi mesi e tuttora in corso.

**Indicatore 3: entro 31/12/2020: valutazione criticità ed eventuali rimodulazioni organizzative**  
 Il servizio di ristorazione è stato attivato non appena le scuole hanno manifestato la possibilità di partire con l'orario completo (dal mese di settembre per la scuola d'infanzia, da ottobre per la scuola primaria e media). L'organizzazione è risultata abbastanza complessa, soprattutto per la fase di distribuzione dei pasti, che è stata completamente riorganizzata per garantire il rispetto delle norme sul distanziamento fra alunni e fra classi. La maggiore complessità della distribuzione si è ripercossa sulla fase di preparazione e confezionamento dei pasti, affrontata e gestita dalla cucina centralizzata con professionalità e competenza. Sono state inserite nel periodo da ottobre a dicembre alcune piccole semplificazioni del menu; a partire da gennaio è stato comunque ripristinato il menu previsto. Nel complesso la gestione del servizio di ristorazione scolastica è risultata efficace ed efficiente. Per tutta la durata dell'anno scolastico continuerà il monitoraggio del servizio con gli strumenti a disposizione (sopralluoghi del responsabile della sicurezza alimentare, incontri della commissione mensa, riunioni dell'HACCP team, effettuazione periodica delle verifiche analitiche, incontri con la scuola e le docenti, sopralluoghi della coordinatrice del servizio e del capocuoco nei singoli plessi).

| Tipologia di risultato raggiunto                                                               |                                                                                                                         |                                                                       |
|------------------------------------------------------------------------------------------------|-------------------------------------------------------------------------------------------------------------------------|-----------------------------------------------------------------------|
| <input type="checkbox"/> Miglioramento dei tempi standard della procedura                      | <input checked="" type="checkbox"/> Mantenimento dei tempi standard della procedura                                     | <input type="checkbox"/> Incremento dell'utenza finale del servizio   |
| <input type="checkbox"/> Miglioramento dei rapporti con l'utenza                               | <input type="checkbox"/> Miglioramento nella gestione del personale assegnato in termini di coordinamento e motivazione | <input type="checkbox"/> Mantenimento dell'utenza finale del servizio |
| <input type="checkbox"/> Minimizzazione dei costi a parità di livello qualitativo del servizio | <input checked="" type="checkbox"/> Rispetto dei tempi programmati                                                      | <input type="checkbox"/> Miglioramento della qualità del servizio     |
| <input type="checkbox"/> Sviluppo dell'organizzazione e della pianificazione del lavoro        | <input checked="" type="checkbox"/> Introduzione di innovazioni tecnologiche e procedurali                              | <input type="checkbox"/> Altro                                        |

|                                                                                                                                |
|--------------------------------------------------------------------------------------------------------------------------------|
| <b>% di raggiungimento:</b><br>esprimere in termini percentuali una sua valutazione sul grado di raggiungimento dell'obiettivo |
| 100%                                                                                                                           |

|                                                                                                                  |
|------------------------------------------------------------------------------------------------------------------|
| <b>Prevede di raggiungere l'obiettivo entro la fine dell'anno? Se no, indichi la data prevista (mese e anno)</b> |
| <b>Si</b> <input checked="" type="checkbox"/>                                                                    |
| <b>No</b> _____                                                                                                  |

**Motivi che hanno impedito il raggiungimento dell'obiettivo o le difficoltà operative incontrate (EVENTUALE)**  
 Descrivere sinteticamente le difficoltà operative e le tipologie di problemi incontrati nella realizzazione degli obiettivi e, in caso di mancato raggiungimento dell'obiettivo, le relative cause.

**Azioni intraprese per superare le difficoltà incontrate (EVENTUALE)**

**Note**

Luogo e data: Borgo S. Lorenzo, 09/04/2021

*Il responsabile del Servizio  
 F.to Marco Giannelli*



## COMUNE DI BORGO SAN LORENZO

Provincia di Firenze

Servizio 3

U.O. Attività educative, culturali e sportive

Istituto Comprensivo Borgo s. Lorenzo  
al Dirigente scolastico

OGGETTO: Servizio ristorazione scolastica – organizzazione

Al fine di assicurare un'organizzazione funzionale al servizio di ristorazione scolastica, sono a segnalargli alcune questioni e criticità:

1- il refettorio della scuola primaria "Dante Alighieri" risulta ingombro di suppellettili e materiale vario di proprietà della scuola: vi chiediamo di rimuovere tempestivamente il suddetto materiale, per consentire la sanificazione del locale e la predisposizione degli arredi in vista dell'avvio del servizio;

2- occorre che la stessa segnaletica adottata dalla scuola per rispetto del distanziamento e corretta gestione dei flussi di entrata/uscita, sia posizionata anche nel refettorio della scuola primaria di Borgo (e forse anche nei refettori della secondaria e delle altre primarie): tale segnaletica dovrebbe opportunamente essere concordata anche con la ditta che gestirà il servizio di ristorazione, in modo da risultare funzionale anche per il lavoro delle addette;

3- da alcuni refettori (in particolare quelli delle primarie e della secondaria) dovranno essere tolte numerose sedie che risultano eccedenti rispetto alla capienza effettiva dei locali ai fini COVID-19: nostro personale potrà passare, nei tempi e modi da voi individuati, a ritirare le sedie e sistemarle provvisoriamente in un magazzino del Comune (a meno di vostre diverse indicazioni circa il loro utilizzo);

4- occorre definire le modalità della rilevazione giornaliera delle presenze dei bambini a mensa, nei plessi ove tale rilevazione viene eseguita dal nostro personale (primaria Borgo, primaria Ronta, secondaria Borgo e infanzia Arcobaleno). Infatti alla luce delle linee guida/indirizzi in materia di COVID-19, sarebbe preferibile evitare che personale della ditta si rechi giornalmente nelle classi a rilevare le presenze. Possiamo individuare un'altra modalità?

5- occorre definire il layout del refettorio della primaria di Borgo (preferibilmente insieme ad un vostro referente), la scansione oraria dei turni di distribuzione del pasto, la loro composizione, oltreché l'individuazione delle classi che mangeranno nelle aule. La ditta aggiudicataria del servizio presenterà in merito una proposta, che vorremmo vagliare con la collaborazione di vostri referenti.

6- infine vi chiediamo indicazioni circa il giorno a partire dal quale il servizio di ristorazione scolastica dovrà essere attivato per i plessi della primaria e secondaria (28/9?)

Per affrontare le questioni organizzative sopra indicate, vi chiediamo un incontro, da concordare anche per vie brevi (telefono, mail), in un giorno della corrente settimana. Possiamo mettere a disposizione una sala comunale che garantisca il previsto distanziamento.

Ringrazio per l'attenzione resto in attesa di un cortese riscontro.

Borgo S. Lorenzo, 21/09/2020

Il Responsabile U.O.

Daniela Banchi





## COMUNE DI BORGO SAN LORENZO

Provincia di Firenze

Servizio 3  
U.O. Attività educative, culturali e sportive  
Prot. 19744

Spett. Azienda Sanitaria Firenze  
Sanità Pubblica Veterinaria e Sicurezza Alimentare  
Viale Giovanni XXIII 34  
50032 BORGO SAN LORENZO  
All'attenzione dr. *Ciro Longobardi*

e p.c. dr. *Daniele Leoni*

**OGGETTO:** Anno scolastico 2020/2021 – Comunicazione organizzazione servizio di ristorazione scolastica

In considerazione della attuale situazione di emergenza epidemiologica COVID-19, viste le linee guida e gli indirizzi emanati dagli enti preposti (non ultima la deliberazione della giunta regionale Toscana n. 1256 del 15/9/2020 recante indicazioni operative per l'avvio delle attività scolastiche e dei servizi educativi 0-6), con la presente sono a comunicarLe l'organizzazione del servizio di ristorazione scolastica (in particolare per la fase di distribuzione) nelle scuole del territorio comunale.

### **Scuole d'infanzia**

Il servizio di ristorazione è stato avviato dal 14/09/2020 e dopo alcuni aggiustamenti per testare l'organizzazione e la pausa per consentire lo svolgimento delle elezioni del 20/21 settembre, partirà a regime dal giorno 23/09/2020. Laddove possibile (cioè laddove lo spazio disponibile nel refettorio garantisce il distanziamento fra le sezioni) si è privilegiato la distribuzione ed il consumo del pasto nel refettorio. Solo in alcune situazioni residuali, si è optato per una distribuzione del pasto in classe. Si segnala che in tali casi sarà effettuata la pulizia delle superfici di contatto e dei pavimenti sia prima che dopo il pasto (durante la sanificazione i bambini, a cura delle insegnanti, saranno allontanati dalla zona soggetta a detta operazione).

Il nostro obiettivo è di distribuire il pasto utilizzando stoviglie durevoli (piatti di porcellana e posate in acciaio) anche all'interno delle classi, ad eccezione del bicchiere che sarà in plastica.

Questa nel dettaglio la situazione nei singoli plessi:

- *Scuola d'infanzia "G. Rodari"* in Viale della Resistenza a Borgo S. Lorenzo: 3 sezioni presenti che mangeranno nel refettorio, garantendo il necessario distanziamento fra gruppi/sezioni;
- *Scuola d'infanzia Aldo Moro*, in Via A. Moro a Borgo S. Lorenzo: 3 sezioni presenti, mangeranno nel refettorio, garantendo il necessario distanziamento fra gruppi/sezioni;
- *Scuola d'infanzia "Collodi"* in Via A. Moro a Borgo S. Lorenzo: 2 sezioni presenti, mangeranno nel refettorio, garantendo il necessario distanziamento fra gruppi/sezioni;
- *Scuola d'infanzia Luco*: 2 sezioni presenti, mangeranno nel refettorio, garantendo il necessario distanziamento fra gruppi/sezioni;
- *Scuola d'infanzia Sagginale*: 2 sezioni presenti, una mangerà in refettorio (la più numerosa) e una in classe (la meno numerosa);
- *Scuola d'infanzia Panicaglia*: 4 sezioni presenti, 3 mangeranno in aula (le due sezioni provenienti dall'Arcobaleno e la sezione dei 3-4 anni di Panicaglia), una mangerà in refettorio (sezione 4-5 anni di Panicaglia). Si segnala infatti che la scuola d'infanzia Arcobaleno, di Via Caduti di Montelungo a Borgo S. Lorenzo, è chiusa per lavori di adeguamento sismico fino al 31/12/2020. Le 3 sezioni presenti sono state temporaneamente (fino alle vacanze di Natale) spostate: una alla scuola d'infanzia Collodi a Borgo S. Lorenzo e due alla scuola d'infanzia di Panicaglia.



## COMUNE DI BORGO SAN LORENZO

Provincia di Firenze

Servizio 3

U.O. Attività educative, culturali e sportive

Istituto Comprensivo Borgo S. Lorenzo

**OGGETTO:** Servizio ristorazione scolastica scuola d'infanzia

Con la presente, a seguito della delibera della Giunta Regionale Toscana n. 1256 del 15/09/2020 e delle indicazioni ivi contenute, si forniscono alcune precisazioni sulle modalità di distribuzione dei pasti nelle scuole d'infanzia.

Nei refettori delle scuole d'infanzia potranno mangiare più sezioni contemporaneamente, purché sia garantito il necessario distanziamento fra i gruppi/sezione. In particolare:

- *Scuola d'infanzia "G. Rodari"* in Viale della Resistenza a Borgo S. Lorenzo: 3 sezioni presenti che mangeranno nel refettorio, garantendo il necessario distanziamento fra gruppi/sezioni;
- *Scuola d'infanzia Aldo Moro*, in Via A. Moro a Borgo S. Lorenzo: 3 sezioni presenti, mangeranno nel refettorio, garantendo il necessario distanziamento fra gruppi/sezioni;
- *Scuola d'infanzia "Collodi"* in Via A. Moro a Borgo S. Lorenzo: 2 sezioni presenti, mangeranno nel refettorio, garantendo il necessario distanziamento fra gruppi/sezioni;
- *Scuola d'infanzia Luco*: 2 sezioni presenti, mangeranno nel refettorio, garantendo il necessario distanziamento fra gruppi/sezioni;
- *Scuola d'infanzia Sagginale*: 2 sezioni presenti, una mangerà in refettorio (la più numerosa) e una in classe (la meno numerosa); le addette procederanno allo sporzionamento in sequenza (prima ad una classe, poi all'altra).
- *Scuola d'infanzia Panicaglia*: 4 sezioni presenti, 3 mangeranno in aula (le due sezioni provenienti dall'Arcobaleno e la sezione dei 3-4 anni di Panicaglia), una mangerà in refettorio (sezione 4-5 anni di Panicaglia).

Per le sezioni che mangiano in aula: dovrà essere prevista una pulizia delle superfici (a carico nostro) e dei pavimenti (a carico del personale ATA), sia prima che dopo il pasto. Durante la pulizia i bambini, a cura delle insegnanti, dovranno essere allontanati dalla zona soggetta a pulizia e le finestre dovranno essere aperte.

*Stoviglie:* nelle scuole d'infanzia si proseguirà con l'utilizzo di stoviglie di porcellana, posate in acciaio e bicchiere di plastica.

*Distribuzione pietanze:* nelle scuole d'infanzia ove era attiva la modalità di distribuzione self service, si continuerà con questa modalità, mantenendo il distanziamento fra le sezioni (che dovranno avvicinarsi).

Nelle scuole ove vi sono classi che mangiano in aula si procederà prima alla distribuzione del primo piatto e del formaggio (se richiesto), poi del secondo, con il pane e la frutta (in porzioni singole, no cestini)

*Distribuzione frutta:* se le insegnanti lo richiedono, la frutta potrà essere consegnata in un cestino all'insegnante, che provvederà a distribuirla al momento della merenda. In merito alla manipolazione del pasto da parte delle insegnanti, si segnala infatti che in tutte le linee guida/indirizzi è prevista per la fascia 0-6 anni la presenza delle educatrici/insegnanti con i bambini al momento del pasto, per la necessaria di assistenza.

*Distribuzione acqua:* vi provvederanno le insegnanti (come da accordi presi con la scuola, nella conferenza dei servizi del 5 agosto scorso) a cui sarà consegnata la caraffa.

*Distribuzione posate:* si precisa che non è necessario che le posate siano avvolte nel tovagliolo.



## COMUNE DI BORGO SAN LORENZO

Provincia di Firenze

Servizio 3  
U.O. Attività educative, culturali e sportive  
Prot. 20282

Istituto Comprensivo Borgo S. Lorenzo  
*Alla dirigente scolastica e alle coordinatrici infanzia – primaria  
secondaria*

Al RTI Odissea coop. sociale ONLUS – CAMST

e pc. Al dr. Daniele Leoni – Responsabile sicurezza alimentare

**OGGETTO:** Servizio ristorazione scolastica – indicazioni

A seguito degli incontri avuti, tenendo conto delle numerose indicazioni e linee guida emanate per il contrasto al contagio da COVID-19 e in vista dell'avvio a regime del servizio di ristorazione scolastica, riepilogo alcune modalità concordate di svolgimento del servizio.

Sottolineo che il servizio di ristorazione quest'anno presenta una elevata complessità organizzativa, che comporta da una parte un maggiore impegno della ditta appaltatrice del servizio e di conseguenza maggiori costi per il Comune, dall'altra la necessità di un adattamento da parte delle insegnanti rispetto a prassi consolidate da anni.

In particolare:

- modalità della rilevazione giornaliera delle presenze dei bambini a mensa: nei plessi ove tale rilevazione viene eseguita dal nostro personale (al momento primaria Borgo, primaria Ronta, secondaria Borgo e infanzia Panicaglia), alla luce delle linee guida/indirizzi in materia di COVID-19, risulta preferibile evitare che personale esterno si rechi giornalmente in ogni classe a rilevare le presenze. Sugeriamo, la possibilità che le insegnanti riportino giornalmente su un foglio il nome/cognome dei bambini assenti e con richiesta di pasti in bianco, e che i nostri addetti ritirino tali fogli presso la portineria delle scuole.

- distribuzione dei pasti: per le classi che mangeranno in aula dovrà essere prevista la pulizia delle superfici (a carico della nostra ditta appaltatrice) e dei pavimenti (a carico del vostro personale ATA), sia prima che dopo il pasto. Durante la pulizia i bambini, a cura delle insegnanti, dovranno essere allontanati dalla zona soggetta a pulizia e le finestre dovranno essere aperte. Per orari e modalità saranno presi accordi diretti con le referenti dei plessi.

Nelle scuole d'infanzia la modalità di distribuzione self service potrà proseguire solo laddove non vi siano più sezioni che pranzano contemporaneamente nello stesso locale. Negli altri casi i bambini saranno serviti secondo modalità individuate dalla ditta appaltatrice.

Stoviglie: si proseguirà con l'utilizzo di stoviglie durevoli, ad eccezione delle classi del capoluogo che mangeranno in aula, ove saranno utilizzate stoviglie monouso in cellulosa (compostabili). Le posate saranno sempre in acciaio (non è necessario che vengano avvolte nel tovagliolo, essendo tutte le superfici sanificate).

Distribuzione formaggio e pane: non ci saranno più i cestini del pane e i contenitori del formaggio. Il formaggio sarà distribuito dalle addette, a chi lo desidera, al momento dello scodellamento del primo piatto. Il pane sarà fornito, nelle porzioni previste, dalle addette al momento della distribuzione del secondo.

Distribuzione acqua: vi provvederanno le insegnanti (come da accordi presi con la scuola, nella conferenza dei servizi del 5 agosto scorso) a cui sarà consegnata la caraffa.



## COMUNE DI BORGO SAN LORENZO

Provincia di Firenze

personale di cucina, assicurando la piena collaborazione dell'ufficio per la risoluzione di tutti i problemi che dovessero emergere.

Chiudo questa nota ringraziando ciascuno per la collaborazione offerta e la pazienza dimostrata: sono le armi miglior per affrontare i difficili mesi che ancora ci aspettano.

Borgo S. Lorenzo, 25/09/2020

Il Responsabile U.O.

Daniela Banchi



## COMUNE DI BORGO SAN LORENZO

Provincia di Firenze

Servizio 3  
U.O. Attività educative, culturali e sportive  
Prot. 20390

Istituto Comprensivo Borgo S. Lorenzo  
*Alla dirigente scolastica e alle coordinatrici infanzia – primaria  
secondaria*

Al RTI Odissea coop. sociale ONLUS – CAMST

e pc. Al dr. Daniele Leoni – Responsabile sicurezza alimentare

**OGGETTO:** Servizio ristorazione scolastica – Rettifica su modalità di distribuzione del pasto nella scuola d'infanzia

A seguito della comunicazione di codesto Istituto in data 28/09/2020 e dei successivi accordi intercorsi, si rettifica la propria precedente nota del 25/09/2020 prot. 20282 relativamente alla modalità di distribuzione del pasto nei seguenti plessi della scuola d'infanzia:

- *Scuola d'infanzia "G. Rodari"*: 3 sezioni presenti: 1 sezione mangerà in classe (quella dei bimbi più piccoli), 2 sezioni nel refettorio, una al di qua e una al di là della tenda che separa fisicamente in due locali distinti il refettorio;

- *Scuola d'infanzia "Aldo Moro"*: 3 sezioni presenti, 1 mangerà nel refettorio (quella dei bambini più grandi), 2 mangeranno nelle aule; il Comune verificherà tempi e modalità per creare una separazione fisica del refettorio (con tendaggio o altra soluzione) in due locali distinti;

- *Scuola d'infanzia "Collodi"*: 2 sezioni presenti, 1 mangerà nel refettorio, 1 mangerà in classe (quella dei bimbi più piccoli).

Tali modalità saranno applicate con decorrenza immediata e fino alle vacanze di Natale (salvo diverse disposizioni)

Restano valide le altre indicazioni fornite nella nota del 25/9/2020 sopra citata.

Cordiali saluti

Borgo S. Lorenzo, 28/09/2020

Il Responsabile U.O.

Daniela Banchi



## COMUNE DI BORGO SAN LORENZO

Provincia di Firenze

Servizio 3

U.O. Attività educative, culturali e sportive

OGGETTO: Nota su servizio mensa in tempo COVID-19

### Aspetti generali della distribuzione dei pasti:

#### *Menu*

Viene mantenuto un menu completo per tutte le classi (no monoporzione) con primo piatto, secondo piatto, contorno, pane e frutta. Il menu (scaricabile dal sito del Comune: <http://www.comune.borgo-san-lorenzo.fi.it/servizi/scheda-servizio/mensa-scolastica> ) è redatto dal nostro medico dietista e validato dalla Azienda Sanitaria.

Sono state effettuate alcune piccole modifiche al menu in vigore, per facilitare l'attività di sporzionamento, che quest'anno per molte classi sia della primaria che dell'infanzia avviene in aula. In particolare fino alle vacanze di Natale è stata sostituita la minestra in brodo (particolarmente complicata da distribuire) con paste asciutte o altre minestre di maggiore consistenza. Inoltre nei giorni in cui sono previsti pizza, tortelli, lasagne (che rappresentano un piatto completo e solitamente molto gradito dai bambini) è stata tolta la mezza porzione di formaggio/affettato, lasciando il contorno e aumentando di conseguenza le dosi previste. Tali modifiche sono state approvate dal dietista, in quanto non vanno a modificare l'apporto calorico e proteico previsto e sono giustificate dall'assoluta eccezionalità della situazione di quest'anno. A dicembre valuteremo l'eventuale prolungamento delle suddette variazioni anche per i mesi da gennaio a giugno.

Continuiamo anche quest'anno a fornire n. 39 diete sanitarie personalizzate e n. 93 menu sostitutivi per motivi religiosi, etici, culturali.

#### *Pulizia*

per le classi che mangiano in aula è prevista la pulizia delle superfici e dei pavimenti, sia prima che dopo il pasto. Durante la pulizia i bambini, a cura delle insegnanti, sono allontanati dalla zona soggetta a pulizia e le finestre vengono aperte.

Anche nel caso di turni nella distribuzione dei pasti, fra un turno e l'altro vengono eseguite le operazioni di sanificazione sopra descritte.

*Stoviglie:* si prosegue con l'utilizzo di stoviglie durevoli, ad eccezione delle classi del capoluogo che mangiano in aula, ove sono utilizzate stoviglie monouso in cellulosa (compostabili). Le posate sono quelle in acciaio.

*Distribuzione formaggio e pane:* non ci sono più i cestini del pane e i contenitori del formaggio. Il formaggio viene distribuito dalle addette, a chi lo desidera, al momento dello scodellamento del primo piatto. Il pane è fornito, nelle porzioni previste, dalle addette al momento della distribuzione del secondo.

*Distribuzione acqua:* vi provvedono le insegnanti (come da accordi presi con la scuola), o nelle classi dei ragazzi più grandi (scuola media) è uno di loro che viene incaricato dall'insegnante del compito di distribuire l'acqua. Su ogni tavola (ove è apparecchiato per 3 bambini) c'è una caraffa.

*Distribuzione frutta:* il progetto frutta è stato sospeso (su decisione della scuola), pertanto la frutta è consegnata ai bambini dalle addette al momento della distribuzione del pasto.

*Ripasso:* stante la normativa COVID-19 (con le difficoltà di far rispettare il distanziamento fra bambini e fra gruppi sezione) il ripasso non può, fino al perdurare dell'emergenza epidemiologica, essere effettuato.



## COMUNE DI BORGO SAN LORENZO

Provincia di Firenze

Servizio 3  
U.O. Attività educative, culturali e sportive  
Prot. 27295

Istituto Comprensivo Borgo s. Lorenzo  
alla c.a. della Dirigente Scolastica

e p.c Al RTI Odissea Camst

Al dr. Daniele Leoni

**OGGETTO:** Servizio ristorazione scolastica – Indicazioni varie su menu e organizzazione del servizio

Buongiorno, nei giorni scorsi con il responsabile della sicurezza alimentare del Comune (dr. Leoni) e i vari collaboratori del servizio mensa (capocuoco, coordinatrice del servizio e ufficio scuola) abbiamo fatto il punto della situazione a tre mesi dall'avvio del servizio e in vista della pausa natalizia. Il bilancio è positivo: l'organizzazione ha retto e risposto con flessibilità ed efficacia alle sollecitazioni che la difficile situazione di quest'anno ha comportato; la collaborazione fra personale scolastico e personale comunale (a vario titolo) è stata nel complesso reciproca e costante; la qualità del pasto fornito non ha subito variazioni rispetto allo scorso anno; la sicurezza e le prescrizioni dei protocolli anticontagio, sono state mantenute in tutta la filiera alimentare.

Le criticità che ci sono state segnalate, sia dai alcuni genitori che nel corso dei sopralluoghi effettuati dal dr. Leoni nei vari plessi scolastici, hanno riguardato i seguenti aspetti:

- *la possibilità del c.d. "ripasso"*: riguardo a ciò ribadiamo che non è possibile prevederlo finché la situazione resterà quella attuale;

- *il c.d. "piatto unico"* previsto nei giorni in cui sono presenti tortelli, lasagne e pizza. La scelta era nata per facilitare le attività di sporzionamento (che quest'anno soprattutto per la distribuzione nelle aule sono abbastanza complesse). A questo punto dell'anno abbiamo valutato che il servizio è assestato e generalmente efficiente: possiamo quindi ripristinare, a partire dal 7 gennaio, il menu tradizionale, che prevede una mezza porzione di formaggi o affettati insieme a pizza/lasagne/tortelli (la cui porzione tornerà di conseguenza al peso originario).

Resterà invece, fino alla fine dell'anno scolastico, la sostituzione della minestra in brodo (particolarmente complicata da distribuire) con paste asciutte o altre minestre di maggiore consistenza;

- *la distribuzione della frutta ai bambini della scuola d'infanzia*: nel ribadire che non compete alla ditta sporzionatrice sbucciare/tagliare la frutta ai bambini, confermiamo la possibilità, se condiviso e richiesto dalla scuola, di consegnare la frutta in un cestino all'insegnante, che provvederà a distribuirla al momento della merenda o in altro momento dalla stessa individuato. In merito alla manipolazione del pasto da parte delle insegnanti, si segnala infatti che in tutte le linee guida/indirizzi è prevista per la fascia 0-6 anni la presenza delle educatrici/insegnanti con i bambini al momento del pasto, per la necessaria di assistenza.

Concludiamo ricordandovi il link alla pagina del sito del Comune ove sono pubblicati i menu (che comunque vi alleghiamo): <http://www.comune.borgo-san-lorenzo.fi.it/servizi/scheda-servizio/mensa-scolastica> e invitandovi a volerlo pubblicare anche sul sito istituzionale della scuola.

|                                                                                                                                                                      |              |
|----------------------------------------------------------------------------------------------------------------------------------------------------------------------|--------------|
| <b>Responsabile progetto: Marco Giannelli</b>                                                                                                                        |              |
| <b>Servizio: Servizi alla Persona</b>                                                                                                                                |              |
| <b>Titolo obiettivo assegnato: Biblioteca: Progetto di revisione spazi e funzionalità</b>                                                                            |              |
| <b>Descrizione dell'obiettivo assegnato</b><br>Attuazione progetto di revisione funzionale degli spazi della Biblioteca (Biennale)                                   |              |
| <b>Tipologia obiettivo</b><br><input type="checkbox"/> mantenimento <input checked="" type="checkbox"/> sviluppo <input type="checkbox"/> razionalizzazione          |              |
| <b>Ponderazione o pesatura obiettivo</b>                                                                                                                             | % <b>21%</b> |
| <b>Termine previsto per il raggiungimento dell'obiettivo</b><br><input checked="" type="checkbox"/> termine derogabile <input type="checkbox"/> termine inderogabile |              |

| Descrizione dell'indicatore                                                                                                                                          | Performance attesa |      |      | Performance conseguita Anno 2020 | % Risultato 2020 |
|----------------------------------------------------------------------------------------------------------------------------------------------------------------------|--------------------|------|------|----------------------------------|------------------|
|                                                                                                                                                                      | 2020               | 2021 | 2022 |                                  |                  |
| 1 evasione adempimento nel termine indicato                                                                                                                          | 100%               |      |      | 100%                             | 100%             |
| 2 evasione adempimento nel termine indicato                                                                                                                          |                    | 100% |      |                                  |                  |
| 3 evasione adempimento nel termine indicato                                                                                                                          |                    | 100% |      |                                  |                  |
| Se vengono considerati più indicatori, la percentuale di raggiungimento obiettivi sarà pari alla media dei risultati ottenuti in riferimento ai singoli indicatori . |                    |      |      | <b>Media</b>                     | <b>100,00%</b>   |

**Note esplicative dell'obiettivo e/o degli indicatori**

1- entro 31/12/2020: completamento delle procedure, attraverso determina dirigenziale, degli affidamenti degli incarichi per lavori e forniture;  
2- entro il 31/03/2021: completamento lavori e installazione arredi, report al Dirigente che dia atto dei lavori eseguiti  
3- entro il 30/06/2021: report sulle nuove funzionalità della biblioteca che dia atto dei risultati raggiunti sulla base degli obiettivi di accoglienza e flessibilità contenuti nel progetto allegato alla delibera di Giunta n. 77 del 2019

**Personale impiegato nell'obiettivo**

Personale assegnato alla U.O. attività educative, culturali e sportive: Banchi, Baldini, Gabellini, Ferri, Giannini, Lo Castro. Saranno attivate collaborazioni con il Servizio tecnico (ing. Bensaia - arch. Becagli)

BSL, 09/04/2021

F.to Marco Giannelli



COMUNE DI BORGIO SAN LORENZO

\*\*\*

Valutazione grado di raggiungimento obiettivi PEG/PdO

**Scheda di report**

(Compilare una scheda per ogni obiettivo assegnato)

|                                                                                                                                                      |
|------------------------------------------------------------------------------------------------------------------------------------------------------|
| <p>Servizio: 3 - Servizi alla persona</p> <p>Responsabile Servizio: Marco Giannelli</p> <p>Periodo di valutazione: <b>01/1/2020 – 31/12/2020</b></p> |
|------------------------------------------------------------------------------------------------------------------------------------------------------|

**Scheda obiettivo n. 3.3 Biblioteca: Progetto di revisione spazi e funzionalità**

| Descrizione delle attività svolte e dei risultati raggiunti al 31/12<br><small>(la descrizione deve essere formulata in maniera da consentire la valutazione quantitativa e/o qualitativa del grado di raggiungimento del connesso obiettivo in base agli indicatori predefiniti)</small>                                                                                                                                                                                                                                                                                                                                                                                                                                                                                                                                                                                                                                                                                                                                   |                                                                                                                         |                                                                              |
|-----------------------------------------------------------------------------------------------------------------------------------------------------------------------------------------------------------------------------------------------------------------------------------------------------------------------------------------------------------------------------------------------------------------------------------------------------------------------------------------------------------------------------------------------------------------------------------------------------------------------------------------------------------------------------------------------------------------------------------------------------------------------------------------------------------------------------------------------------------------------------------------------------------------------------------------------------------------------------------------------------------------------------|-------------------------------------------------------------------------------------------------------------------------|------------------------------------------------------------------------------|
| <p><b>Indicatore 1:</b> entro 31/12/2020 completamento delle procedure di affidamento degli incarichi per lavori e forniture;</p> <p>L'obiettivo è di durata biennale (2020 e 2021). Per il 2020 l'attività è stata completamente svolta: con il finanziamento sul progetto ottenuto dalla Fondazione CR Firenze e i fondi comunali stanziati sul bilancio 2020 si è provveduto all'acquisto di tutti gli arredi necessari: scaffalature, bancone, illuminazione (determinazioni n. 1036 -1060 – 1069). Sono stati inoltre affidati incarichi per gli aspetti tecnici relativi alla revisione dell'impianto elettrico (det. 516/2020) e alla richiesta di nulla osta alla Sovrintendenza (det. 755/2020). Sono stati inoltre acquistati i necessari supporti e attrezzature informatiche (det. 529-784-1020/2020). Il progetto per la parte da realizzarsi nel 2021 ha subito un rallentamento nella realizzazione a causa dei tempi per il rilascio del nulla osta della Sovrintendenza (pervenuto il 4 marzo scorso).</p> |                                                                                                                         |                                                                              |
| Tipologia di risultato raggiunto                                                                                                                                                                                                                                                                                                                                                                                                                                                                                                                                                                                                                                                                                                                                                                                                                                                                                                                                                                                            |                                                                                                                         |                                                                              |
| <input type="checkbox"/> Miglioramento dei tempi standard della procedura                                                                                                                                                                                                                                                                                                                                                                                                                                                                                                                                                                                                                                                                                                                                                                                                                                                                                                                                                   | <input type="checkbox"/> Mantenimento dei tempi standard della procedura                                                | <input type="checkbox"/> Incremento dell'utenza finale del servizio          |
| <input checked="" type="checkbox"/> Miglioramento dei rapporti con l'utenza                                                                                                                                                                                                                                                                                                                                                                                                                                                                                                                                                                                                                                                                                                                                                                                                                                                                                                                                                 | <input type="checkbox"/> Miglioramento nella gestione del personale assegnato in termini di coordinamento e motivazione | <input type="checkbox"/> Mantenimento dell'utenza finale del servizio        |
| <input type="checkbox"/> Minimizzazione dei costi a parità di livello qualitativo del servizio                                                                                                                                                                                                                                                                                                                                                                                                                                                                                                                                                                                                                                                                                                                                                                                                                                                                                                                              | <input type="checkbox"/> Rispetto dei tempi programmati                                                                 | <input checked="" type="checkbox"/> Miglioramento della qualità del servizio |
| <input type="checkbox"/> Sviluppo dell'organizzazione e della pianificazione del lavoro                                                                                                                                                                                                                                                                                                                                                                                                                                                                                                                                                                                                                                                                                                                                                                                                                                                                                                                                     | <input checked="" type="checkbox"/> Introduzione di innovazioni tecnologiche e procedurali                              | <input type="checkbox"/> Altro                                               |

| % di raggiungimento:<br>esprimere in termini percentuali una sua valutazione sul grado di raggiungimento dell'obiettivo |
|-------------------------------------------------------------------------------------------------------------------------|
| 100%                                                                                                                    |

| Prevede di raggiungere l'obiettivo entro la fine dell'anno? Se no, indichi la data prevista (mese e anno) |
|-----------------------------------------------------------------------------------------------------------|
| Si <input checked="" type="checkbox"/> Possibili slittamenti nella tempistica dell'anno 2021              |
| No _____                                                                                                  |

**Motivi che hanno impedito il raggiungimento dell'obiettivo o le difficoltà operative incontrate  
(EVENTUALE)**

Descrivere sinteticamente le difficoltà operative e le tipologie di problemi incontrati nella realizzazione degli obiettivi e, in caso di mancato raggiungimento dell'obiettivo, le relative cause.

**Azioni intraprese per superare le difficoltà incontrate  
(EVENTUALE)**

**Note**

Luogo e data: Borgo S. Lorenzo, 09/04/2021

*Il responsabile del Servizio  
Dr. Marco Giannelli*

|                                                                                                                                                                                                                                          |                     |
|------------------------------------------------------------------------------------------------------------------------------------------------------------------------------------------------------------------------------------------|---------------------|
| <b>Responsabile progetto: Marco Giannelli</b>                                                                                                                                                                                            |                     |
| <b>Servizio: Servizi alla Persona</b>                                                                                                                                                                                                    |                     |
| <b>Titolo obiettivo assegnato: COVID-19 Progetti per i servizi educativi</b>                                                                                                                                                             |                     |
| <b>Descrizione dell'obiettivo assegnato</b><br>COVID-19: Interventi per il mantenimento dell' offerta del servizio di asilo nido e sostegno alla domanda delle famiglie con utilizzo finanziamento statale sul piano educazione 0-6 anni |                     |
| <b>Tipologia obiettivo</b><br><input type="checkbox"/> mantenimento <input checked="" type="checkbox"/> sviluppo <input type="checkbox"/> razionalizzazione                                                                              |                     |
| <b>Ponderazione o pesatura obiettivo</b>                                                                                                                                                                                                 | <b>%</b> <b>19%</b> |
| <b>Termine previsto per il raggiungimento dell'obiettivo</b><br><input checked="" type="checkbox"/> termine derogabile <input type="checkbox"/> termine inderogabile                                                                     |                     |

| Descrizione dell'indicatore                                                                                                                                          | Performance attesa |      |      | Performance conseguita Anno 2020 | % Risultato 2020 |
|----------------------------------------------------------------------------------------------------------------------------------------------------------------------|--------------------|------|------|----------------------------------|------------------|
|                                                                                                                                                                      | 2020               | 2021 | 2022 |                                  |                  |
| 1 evasione adempimento nel termine indicato                                                                                                                          | 100%               |      |      | 100%                             | 100%             |
| 2 evasione adempimento nel termine indicato                                                                                                                          | 100%               |      |      | 100%                             | 100%             |
| 3 evasione adempimento nel termine indicato                                                                                                                          | 100%               |      |      | 100%                             | 100%             |
| Se vengono considerati più indicatori, la percentuale di raggiungimento obiettivi sarà pari alla media dei risultati ottenuti in riferimento ai singoli indicatori . |                    |      |      | <b>Media</b>                     | <b>100,00%</b>   |

#### **Note esplicative dell'obiettivo e/o degli indicatori**

|                                                                                                                                                                                                                                                                                                                                                                                                                                                                                                                                                                                              |
|----------------------------------------------------------------------------------------------------------------------------------------------------------------------------------------------------------------------------------------------------------------------------------------------------------------------------------------------------------------------------------------------------------------------------------------------------------------------------------------------------------------------------------------------------------------------------------------------|
| <p>1- entro 30/06/2020: "Progetto Area verde Lumachina: diamo spazio ai bambini" ,con approvazione con specifico atto , per riaprire i servizi educativi utilizzando, per l'emergenza covid, le aree verdi dei nidi</p> <p>2- entro 31/07/2020: Progetto centri estivi all'asilo nido, con approvazione con specifico atto, per garantire il servizio in base alle linee guida emanate in materia per l'emergenza Covid. 19</p> <p>3- entro 31/12/2020 attuazione del sistema di riduzioni tariffarie alle famiglie iscritte all'a.e. 2020/2021 mediante utilizzo finanziamento statale;</p> |
|----------------------------------------------------------------------------------------------------------------------------------------------------------------------------------------------------------------------------------------------------------------------------------------------------------------------------------------------------------------------------------------------------------------------------------------------------------------------------------------------------------------------------------------------------------------------------------------------|

#### **Personale impiegato nell'obiettivo**

|                                                                                                                                                                                         |
|-----------------------------------------------------------------------------------------------------------------------------------------------------------------------------------------|
| <p>Personale educativo e amministrativo assegnato alla U.O. attività educative, culturali e sportive: Banchi, Baldini, Gabellini, Giannini, Lo Castro, Fantechi, Landini, Baglioni.</p> |
|-----------------------------------------------------------------------------------------------------------------------------------------------------------------------------------------|

BSL, 09/04/2021

F.to Marco Giannelli

## COMUNE DI BORGIO SAN LORENZO

\* \* \*

## Valutazione grado di raggiungimento obiettivi PEG/PdO

**Scheda di report**

(Compilare una scheda per ogni obiettivo assegnato)

Servizio: 3 - Servizi alla persona

Responsabile Servizio: Marco Giannelli

Periodo di valutazione: **01/1/2020 – 31/12/2020****Scheda obiettivo n. 3.4 COVID-19 Progetti per i servizi educativi**

## Descrizione delle attività svolte e dei risultati raggiunti al 31/12

(la descrizione deve essere formulata in maniera da consentire la valutazione quantitativa e/o qualitativa del grado di raggiungimento del connesso obiettivo in base agli indicatori predefiniti)

**Indicatore 1:** *entro 30/06/2020: "Progetto Area verde Lumachina: diamo spazio ai bambini" con approvazione con specifico atto*

L'attività è stata completamente svolta: con delibera G.C. n. 57 del 29/05/2020 è stato approvato il progetto "Area verde Lumachina: diamo spazio ai bambini", che ha visto la partecipazione di molte famiglie iscritte ai servizi educativi ed è stata la prima esperienza di ripresa delle attività educative dopo la sospensione causa COVID

**Indicatore 2:** *entro 31/07/2020: Progetto centri estivi all'asilo nido, con approvazione con specifico atto*

I centri estivi sono stati organizzati e si sono tenuti nel mese di luglio (determina 406 del 25/06/2020). L'organizzazione è stata particolarmente laboriosa per la necessità di rispettare tutte le indicazioni e normative per la prevenzione del contagio. La partecipazione dei bambini e il gradimento delle famiglie è stato molto elevato.

**Indicatore 3:** *entro 31/12/2020 attuazione del sistema di riduzioni tariffarie alle famiglie iscritte all'a.e. 2020/2021 mediante utilizzo finanziamento statale*

Con delibera n. 49/2020 la Giunta comunale ha fornito indicazioni per l'utilizzo del finanziamento statale e le modalità di applicazione della agevolazione tariffaria (abbattimento delle tariffe del nido del 70% nel periodo settembre – dicembre 2020). Con successivi atti (determinazioni 677 e 942/2020) è stata data esecuzione alle indicazioni della Giunta con l'applicazione delle tariffe abbattute. Tutto l'ammontare dei fondi stanziati è stato utilizzato. La riduzione tariffaria, efficacemente comunicata al momento del bando di iscrizione al nido, ha contribuito a mantenere elevato il numero delle domande, anche a fronte di una riduzione del numero dei nati e di una situazione sanitaria difficile.

| Tipologia di risultato raggiunto                                                               |                                                                                                                         |                                                                                  |
|------------------------------------------------------------------------------------------------|-------------------------------------------------------------------------------------------------------------------------|----------------------------------------------------------------------------------|
| <input type="checkbox"/> Miglioramento dei tempi standard della procedura                      | <input type="checkbox"/> Mantenimento dei tempi standard della procedura                                                | <input type="checkbox"/> Incremento dell'utenza finale del servizio              |
| <input checked="" type="checkbox"/> Miglioramento dei rapporti con l'utenza                    | <input type="checkbox"/> Miglioramento nella gestione del personale assegnato in termini di coordinamento e motivazione | <input checked="" type="checkbox"/> Mantenimento dell'utenza finale del servizio |
| <input type="checkbox"/> Minimizzazione dei costi a parità di livello qualitativo del servizio | <input checked="" type="checkbox"/> Rispetto dei tempi programmati                                                      | <input checked="" type="checkbox"/> Miglioramento della qualità del servizio     |
| <input type="checkbox"/> Sviluppo dell'organizzazione e della pianificazione del lavoro        | <input type="checkbox"/> Introduzione di innovazioni tecnologiche e procedurali                                         | <input type="checkbox"/> Altro                                                   |

|                                                                                                                                        |
|----------------------------------------------------------------------------------------------------------------------------------------|
| <p><b>% di raggiungimento:</b><br/>esprimere in termini percentuali una sua valutazione sul grado di raggiungimento dell'obiettivo</p> |
| <p>100%</p>                                                                                                                            |

|                                                                                                                         |
|-------------------------------------------------------------------------------------------------------------------------|
| <p><b>Prevede di raggiungere l'obiettivo entro la fine dell'anno? Se no, indichi la data prevista (mese e anno)</b></p> |
| <p><b>Si</b> <input checked="" type="checkbox"/></p>                                                                    |
| <p><b>No</b> _____</p>                                                                                                  |

**Motivi che hanno impedito il raggiungimento dell'obiettivo o le difficoltà operative incontrate (EVENTUALE)**  
 Descrivere sinteticamente le difficoltà operative e le tipologie di problemi incontrati nella realizzazione degli obiettivi e, in caso di mancato raggiungimento dell'obiettivo, le relative cause.

|  |
|--|
|  |
|--|

**Azioni intraprese per superare le difficoltà incontrate (EVENTUALE)**

|  |
|--|
|  |
|--|

|             |
|-------------|
| <b>Note</b> |
|             |

Luogo e data: Borgo S. Lorenzo, 09/04/2021

*Il responsabile del Servizio  
F.to Marco Giannelli*

*Titolo obiettivo assegnato: Buoni spesa ODPC n.658/2020*

**Descrizione dell'obiettivo assegnato : L'obiettivo si riferisce alla distribuzione dei buoni spesa, misura straordinaria ed urgente prevista a seguito dell'Ordinanza n.658/2020 del Dipartimento della Protezione Civile per aiutare le famiglie in difficoltà**

**Tipologia obiettivo**

mantenimento  sviluppo  razionalizzazione

**Ponderazione o pesatura obiettivo**

% **19%**

**Termine previsto per il raggiungimento dell'obiettivo**

termine derogabile  termine inderogabile

|                                                                                             | Descrizione dell'indicatore               | Performance attesa |      |      | Performance conseguita Anno 2020 | % Risultato 2020 |
|---------------------------------------------------------------------------------------------|-------------------------------------------|--------------------|------|------|----------------------------------|------------------|
|                                                                                             |                                           | 2020               | 2021 | 2022 |                                  |                  |
| 1                                                                                           | evasione adempimento nel termine indicato | 100%               |      |      | 100%                             | 100%             |
| 2                                                                                           | evasione adempimento nel termine indicato | 100%               |      |      | 100%                             | 100%             |
| obiettivi sarà pari alla media dei risultati ottenuti in riferimento ai singoli indicatori. |                                           |                    |      |      | <b>Media</b>                     |                  |

**Note esplicative dell'obiettivo e/o degli indicatori**

1) definizione e modalità di utilizzo e distribuzione dei fondi assegnati con ODPC entro il 31/07/2020,  
2) definizione e modalità di utilizzo dei fondi derivanti da donazioni (circa 40.000) da utilizzare per finalità di sostegno alle famiglie disagiate in conseguenza del Covid. 19, entro il 30/11/2020

**Personale impiegato nell'obiettivo**

Personale dell'U.O. Politiche sociali

BSL, 09/04/2021

F.to Marco Giannelli

COMUNE DI BORGIO SAN LORENZO

\*\*\*

Valutazione grado di raggiungimento obiettivi PEG/PdO

**Scheda di report**

(Compilare una scheda per ogni obiettivo assegnato)

Servizio: 3 – SERVIZI ALLA PERSONA  
 Responsabile Servizio: MARCO GIANNELLI  
 Periodo di valutazione: 01/1/2020 – 31/12/2020

**Scheda obiettivo n°: 3.5**

Descrizione delle attività svolte e dei risultati raggiunti al 31/12

(la descrizione deve essere formulata in maniera da consentire la valutazione quantitativa e/o qualitativa del grado di raggiungimento del connesso obiettivo in base agli indicatori predefiniti)

**Indicatore 1:** con Del.G.C.n.39/20 è stato approvato l'Avviso e con Det.n.249 del 14/04/20 l'Elenco dei beneficiari per la prima distribuzione dei buoni spesa; con successiva Del.G.C. n.39/20 e Det.n.283/20 è stato approvato un secondo elenco, a seguito della riapertura dei termini per consegna buoni; con Del.G.C. n.147 del 2/12/20 di approvazione dell'Avviso e successiva Det. n.964 del 18/12/20 di approvazione elenco beneficiari, sono stati utilizzati i fondi di cui al D.L. n.154 del 23 /11/20; complessivamente sono stati distribuiti buoni spesa a n. 718 famiglie, per un totale di € 161.200,00.

**Indicatore 2** con Del. G.C. n.74 sono state definite modalità di utilizzo fondi derivanti da donazioni con adesione al Progetto di Solidarietà alimentare delle Associazioni del Banco alimentare – Det.n.544 del 13/08/20, impegno spesa; complessivamente, tramite le Associazioni sono stati erogati, in buoni spesa € 14.340,20; con Del. C.C. n.75/20 è stato approvato il Regolamento del Microcredito Sociale e istituzione del fondo di garanzia per utilizzo delle donazioni provenienti da privati (€ 27.400,00)

Tipologia di risultato raggiunto

|                                                                                                |                                                                                                                         |                                                                              |
|------------------------------------------------------------------------------------------------|-------------------------------------------------------------------------------------------------------------------------|------------------------------------------------------------------------------|
| <input type="checkbox"/> Miglioramento dei tempi standard della procedura                      | <input checked="" type="checkbox"/> Mantenimento dei tempi standard della procedura                                     | <input type="checkbox"/> Incremento dell'utenza finale del servizio          |
| <input checked="" type="checkbox"/> Miglioramento dei rapporti con l'utenza                    | <input type="checkbox"/> Miglioramento nella gestione del personale assegnato in termini di coordinamento e motivazione | <input type="checkbox"/> Mantenimento dell'utenza finale del servizio        |
| <input type="checkbox"/> Minimizzazione dei costi a parità di livello qualitativo del servizio | <input type="checkbox"/> Rispetto dei tempi programmati                                                                 | <input checked="" type="checkbox"/> Miglioramento della qualità del servizio |
| <input type="checkbox"/> Sviluppo dell'organizzazione e della pianificazione del lavoro        | <input type="checkbox"/> Introduzione di innovazioni tecnologiche e procedurali                                         | <input type="checkbox"/> Altro                                               |

|                                                                                                                                |
|--------------------------------------------------------------------------------------------------------------------------------|
| <b>% di raggiungimento:</b><br>esprimere in termini percentuali una sua valutazione sul grado di raggiungimento dell'obiettivo |
| 100%                                                                                                                           |

|                                                                                                                  |
|------------------------------------------------------------------------------------------------------------------|
| <b>Prevede di raggiungere l'obiettivo entro la fine dell'anno? Se no, indichi la data prevista (mese e anno)</b> |
| <b>Si</b>                                                                                                        |
| <b>No</b> _____                                                                                                  |

**Motivi che hanno impedito il raggiungimento dell'obiettivo o le difficoltà operative incontrate  
(EVENTUALE)**

Descrivere sinteticamente le difficoltà operative e le tipologie di problemi incontrati nella realizzazione degli obiettivi e, in caso di mancato raggiungimento dell'obiettivo, le relative cause.

=====

**Azioni intraprese per superare le difficoltà incontrate  
(EVENTUALE)**

**Note**

*Luogo e data: Borgo S. Lorenzo, 09/04/2021*

*Il responsabile del Servizio 3*

*F.to . Marco Giannelli*



## Core business dei Servizi alla Persona – anno 2020

**I Servizi alla persona sono formati da 3 Unità Operative:**

**1 Servizi demografici e di supporto, URP**

**2 Attività educative culturali e sportive**

**3 Politiche sociali**

**Gli indicatori sono individuati secondo una serie storica, quando possibile di almeno 7 anni (2014-2020).**

**n.d. = dato non disponibile**

**n.a. = servizio non attivo**

### **3.1 - Servizi demografici e di supporto, URP**

| <b>Indicatore</b>                                          | <b>2014</b> | <b>2015</b> | <b>2016</b> | <b>2017</b> | <b>2018</b> | <b>2019</b> | <b>2020</b> |
|------------------------------------------------------------|-------------|-------------|-------------|-------------|-------------|-------------|-------------|
| Personale                                                  | 4           | 4           | 3           | 3+5         | 4 + 4       | 4+4         | 4+4         |
| variazioni anagrafiche (cambi di residenza e di indirizzo) | 1.128       | 1.097       | 1.279       | 1.282       | 1.320       | 1.167       | 1201        |
| carte identità rilasciate                                  | 2.811       | 2.711       | 2.933       | 2.615       | 2.686       | 2.114       | 1637        |
| procedure per passaporti                                   | 177         | 152         | 91          | 112         | 151         | 162         | 31          |
| atti di stato civile                                       | 804         | 857         | 903         | 873         | 894         | 778         | 938         |
| atti di compravendita veicoli                              | 148         | 153         | 131         | 84          | 45          | 47          | 16          |
| Reclami*                                                   | 263         | 259         | 397         | 434         | 1.242       | 1233        | 374         |
| Accessi sito web                                           | 111.006     | 111.410     | 94.817      | 89.153      | 113.389     |             | 82.607      |
| Iscritti newsletter URP                                    | 753         | 842         | 870         | 864         | 864         | 841         | 841         |
| Iscritti pagina Facebook                                   | 877         | 1.941       | 2.629       | 3050        | 3.998       | 4.560       | 5.281       |
| Iscritti SMS**                                             | 942         | 1.070       | 1.085       | 1.085       | 1.085       | =====       |             |
| Iscritti servizio Wapp                                     |             |             |             |             |             |             | 450         |
| Iscritti pagina Instagram                                  |             |             |             |             |             |             | 1.664       |
| Protocolli                                                 | 23.003      | 27.081      | 29.493      | 29.756      | 28.555      | 30.629      | 28.451      |
| Atti notificati                                            | 315         | 476         | 984         | 872         | 554         | 957         | 766         |
| Atti pubblicati                                            | 1.522       | 1.461       | 1.762       | 1.695       | 1.629       | 1.802       | 1.828       |

\*Dal 2018 il software utilizzato consente una rilevazione puntuale.

\*\*Dal 2019 il servizio è stato interrotto e sostituito a dicembre 2020 con il servizio What'sapp

### **3.2 - Attività educative culturali e sportive**

| <b>servizi educativi per l'età 0/3*</b> | <b>2014</b> | <b>2015</b> | <b>2016</b> | <b>2017</b> | <b>2018</b> | <b>2019</b> | <b>2020</b> |
|-----------------------------------------|-------------|-------------|-------------|-------------|-------------|-------------|-------------|
| Numero iscritti                         | 150         | 148         | 146         | 143         | 144         | 144         | 144         |
| Posti acquistati in convenzione         | 20          | 20          | 15          | 16          | 16          | 17          | 16          |
| Personale educativo comunale            | 6           | 6           | 5           | 3           | 3           | 3           | 3           |
| Pasti prodotti cucina nido              | 22.606      | 23.100      | 22.491      | 22.712      | 22.253      | 22.657      | 10.586      |

\*Nel 2020 i servizi educativi sono stati chiusi causa COVID da marzo 2020 a giugno 2020

| <b>Servizio ristorazione scolastica*</b> | <b>2014</b> | <b>2015</b> | <b>2016</b> | <b>2017</b> | <b>2018</b> | <b>2019</b> | <b>2020</b> |
|------------------------------------------|-------------|-------------|-------------|-------------|-------------|-------------|-------------|
| Numero pasti prodotti                    | 217.153     | 206649      | 215.478     | 213.453     | 221.272     | 228.322     | 119.258     |
| Diete speciali giornaliere               | 130         | 132         | 117         | 124         | 133         | 135         | 150         |
| Personale comunale cucina                | 3           | 2           | 2           | 2           | 2           | 2           | 2           |

\*Nel 2020 la ristorazione scolastica è stata sospesa causa COVID da marzo 2020 a giugno 2020

| <b>Servizi amministrativi ai cittadini</b>         | <b>2014</b>  | <b>2015</b> | <b>2016</b> | <b>2017</b> | <b>2018</b> | <b>2019</b> | <b>2020</b> |
|----------------------------------------------------|--------------|-------------|-------------|-------------|-------------|-------------|-------------|
| Bollettazione mensile nido                         | 88           | 88          | 89          | 88          | 88          | 89          | 88          |
| Fatturazione servizi scolastici                    | 492          | 465         | 510         | 505         | 498         | 470         | 205         |
| Determinazioni                                     | 136<br>(*)   | 104         | 110         | 142         | 159         | 168         | 183         |
| Contributi diritto allo studio – n. domande        | 385          | 386         | 179         | 202         | 171         | 185         | 201         |
| Proposte di deliberazioni di giunta e di consiglio | 73<br>(**)   | 109         | 85          | 17          | 18          | 24          | 29          |
| Liquidazioni                                       | 260<br>(***) | 224         | 293         | 315         | 324         | 367         | 337         |

(\*) fino al 31.10 n. 89, poi n. 32 dell'U.O. Att. educative e n. 15 dell'U.O. Politiche sociali

(\*\*) fino al 31.10 n. 34, poi n. 36 dell'U.O. Att. educative e n. 3 dell'U.O. Politiche sociali

(\*\*\*) fino al 31.10 n. 202, poi n. 28 dell'U.O. Att. educative e n. 30 dell'U.O. Politiche sociali

| <b>Cultura e Biblioteca *</b>                  | <b>2014</b> | <b>2015</b> | <b>2016</b> | <b>2017</b> | <b>2018</b> | <b>2019</b> | <b>2020</b> |
|------------------------------------------------|-------------|-------------|-------------|-------------|-------------|-------------|-------------|
| Personale comunale                             | 1           | 1           | 1,5         | 1,5         | 1,5         | 1,5         | 2           |
| Numero prestiti libri e materiale multimediale | 50.207      | 43.639      | 42.073      | 40.859      | 40.944      | 39.882      | 20.765      |
| Acquisti libri e materiale multimediale        | 2.182       | 1319        | 2.614       | 2.142       | 2.987       | 2.568       | 2.322       |
| Iscritti newsletter Biblioteca                 |             |             |             | 1.644       | 1.680       | 1.688       | 1.872       |
| Ingressi biblioteca – varco elettronico        | 120.287     | 101.803     | 102.884     | 102.509     | 105.147     | 101.343     | 35.440      |
| Laboratori                                     | 11          | 16          | 12          | 15          | 13          | 15          | 0           |
| Presentazioni libri                            | 5           | 13          | 9           | 15          | 13          | 15          | 5           |
| Manifestazioni culturali                       | 68          | 46          | 43          | 83          | 77          | 82          | 10          |

\*Nel 2020 la biblioteca e le attività culturali sono state fortemente limitate causa COVID

### 3.3 – Politiche sociali

| Indicatore                                                | 2014 | 2015 | 2016 | 2017 | 2018 | 2019 | 2020 |
|-----------------------------------------------------------|------|------|------|------|------|------|------|
| n. alloggi ERP gestiti                                    | 192  | 192  | 192  | 192  | 192  | 212  | 212  |
| n. assegnazioni alloggi                                   | 5    | 1    | 10   | 8    | 4    | 26   | 10   |
| n. domande per contributi affitti onerosi *               | 151  | 155  | 127  | 124  | 107  | 88   | 283  |
| Partecipanti vacanze anziani**                            | 49   | 57   | 60   | 60   | 33   | 50   | 0    |
| Assegni per nucleo familiare concessi (*)                 | 49   | 47   | 36   | 38   | 40   | 33   | 34   |
| Assegni per nucleo familiare negati (*)                   | 2    | 7    | 7    | 10   | 3    | 6    | 8    |
| Assegni maternità concessi (*)                            | 33   | 25   | 28   | 25   | 24   | 23   | 20   |
| Assegni maternità negati (*)                              | 4    | 2    | 2    | 5    | 3    | 7    | 3    |
| aiuti economici alle famiglie (con figli minori disabili) | 116  | 62   | 15   | 13   | 15   | 15   | 13   |
| Domande agevolazioni idriche                              |      |      | 170  | 134  | 139  | 87   | 90   |
| Domande Buoni spesa emergenza COVID -19                   |      |      |      |      |      |      | 761  |

\* nel 2020 sono state raccolte n. 196 domande per contributi affitto straordinari per COVID-19

\*\* nel 2020 l'attività è stata sospesa per emergenza epidemiologica Covid -19

Resp. U.O. Servizi demografici e di supporto, URP  
F.to Dott.ssa Ornella Fancellu

Resp. U.O. Attività educative culturali e sportive  
F.to Dott.ssa Daniela Banchi

Resp. U.O. Politiche sociali  
F.to Dott.ssa Giuseppina Cucurachi

Il Responsabile del Servizio

*F.to Dr. Marco Giannelli*

| Servizio Staff, Seg, AAGG e OOG          |                           |                  | Triennio |                     | 2020/2022        |      |      |
|------------------------------------------|---------------------------|------------------|----------|---------------------|------------------|------|------|
| Rif. scheda                              | obiettivi assegnati       | Media conseguita | Pesatura | Punteggio ponderato | Durata obiettivo |      |      |
|                                          |                           |                  |          |                     | 2020             | 2021 | 2022 |
| 1                                        | Elenco professionisti     | 100%             | 20,0     | 20,00%              | X                |      |      |
| 2                                        | Valorizzazione patrimonio | 100%             | 35,0     | 35,00%              | X                |      |      |
| 3                                        | Dematerializzazione       | 95%              | 25,0     | 23,75%              | X                |      |      |
| 4                                        | Patrimonio ERP            | 100%             | 20,0     | 20,00%              | X                |      |      |
| TOTALI                                   |                           | 99%              | 100,00   | 98,75%              |                  |      |      |
| <b>% Media raggiungimento obiettivi*</b> |                           |                  |          | <b>99,00%</b>       |                  |      |      |

\* Pari alla somma dei punteggi ponderati

BSL, 30/3/21 f.to Il Segretario generale

Da utilizzare:

In sede di approvazione PEG/PdO per riepilogo obiettivi e relativa pesatura

A consuntivo in sede di "Relazione performance" per attribuzione punteggio risultato

**SISTEMA PESATURA OBIETTIVI VIGENTE**

| Parametri pesatura obiettivi |                                        | punti<br>da | punti<br>a |
|------------------------------|----------------------------------------|-------------|------------|
| par. 1                       | <i>strategicità</i>                    | 0           | 100        |
| par. 2                       | <i>rilevanza esterna</i>               | 0           | 100        |
| par. 3                       | <i>complessità</i>                     | 0           | 100        |
| par. 4                       | <i>rapporto con attività ordinaria</i> | 0           | 100        |

| PESATURA OBIETTIVI - Staff, Segreteria, Affari generali, OO |              |        |        |        |        |       |      |
|-------------------------------------------------------------|--------------|--------|--------|--------|--------|-------|------|
| Obiettivi                                                   | Sintesi      | par. 1 | par. 2 | par. 3 | par. 4 | somme | PESO |
| ob. 1                                                       | Elenco prof  | 60     | 60     | 50     | 60     | 230   | 20%  |
| ob. 2                                                       | Patrimonio   | 100    | 100    | 100    | 100    | 400   | 35%  |
| ob. 3                                                       | dematerializ | 70     | 70     | 70     | 80     | 290   | 25%  |
| ob. 4                                                       | ERP          | 60     | 60     | 60     | 50     | 230   | 20%  |
| TOT                                                         |              | 290    | 290    | 280    | 290    | 1150  | 100% |

f.to Il Dirigente / Segretario

Nr. S/01

Triennio

2020/2022

**Responsabile progetto:** Emanuele Cosmi

**Servizio:** Staff, Segreteria, Affari generali e Organi di governo

**Titolo obiettivo assegnato:** Aggiornamento elenco professionisti per incarichi legali

**Descrizione dell'obiettivo assegnato**

Incremento del numero degli iscritti per fornire maggiore possibilità di scelta tra professionisti qualificati.

**Tipologia obiettivo**

mantenimento

sviluppo

razionalizzazione

**Ponderazione o pesatura obiettivo**

%

20%

**Termine previsto per il raggiungimento dell'obiettivo**

termine derogabile

termine inderogabile

|                                                                                                                                                                      | Descrizione dell'indicatore                    | Performance attesa |      |      | Performance conseguita Anno 2020 | % Risultato 2020 |
|----------------------------------------------------------------------------------------------------------------------------------------------------------------------|------------------------------------------------|--------------------|------|------|----------------------------------|------------------|
|                                                                                                                                                                      |                                                | 2020               | 2021 | 2022 |                                  |                  |
| 1                                                                                                                                                                    | Iscrizione di n. 20 professionisti             | 100%               |      |      | 100%                             | 100%             |
| 2                                                                                                                                                                    | Legali incaricati con elenco/Legali incaricati | 100%               |      |      | 100%                             | 100%             |
| 3                                                                                                                                                                    |                                                |                    |      |      | *****                            | *****            |
| 4                                                                                                                                                                    |                                                |                    |      |      | *****                            | *****            |
| 5                                                                                                                                                                    |                                                |                    |      |      | *****                            | *****            |
| Se vengono considerati più indicatori, la percentuale di raggiungimento obiettivi sarà pari alla media dei risultati ottenuti in riferimento ai singoli indicatori . |                                                |                    |      |      | <b>Media</b>                     | <b>100,00%</b>   |

**Note esplicative dell'obiettivo e/o degli indicatori**

1. Iscrizione di n. 20 nuovi professionisti entro il 30.9.2020. 2. Conferimento degli incarichi ai professionisti individuati nell'elenco.

**Personale impiegato nell'obiettivo**

Tutto il personale assegnato allo Staff (in particolare Responsabile U.O.)

BSL, 30/3/2021

f.to Il Segretario

**Valutazione grado di raggiungimento obiettivi PEG/PdO**

**Scheda di report**

(Compilare una scheda per ogni obiettivo assegnato)

Servizio: Staff Segreteria, Affari generali e Organi di governo

Responsabile Servizio: Emanuele Cosmi

Periodo di valutazione: **01/1/2020 – 31/12/2020**

**Scheda obiettivo n°: S/01 “Aggiornamento elenco professionisti per incarichi legali”**

**Descrizione delle attività svolte e dei risultati raggiunti al 31/12**

(la descrizione deve essere formulata in maniera da consentire la valutazione quantitativa e/o qualitativa del grado di raggiungimento del connesso obiettivo in base agli indicatori predefiniti)

**Indicatore 1:** Iscrizione di n. 20 nuovi professionisti entro il 30.9.2020. Con determinazione n. 634 del 28.9.2020 è stato approvato l'elenco degli avvocati per il conferimento degli incarichi di patrocinio legale dell'Ente. Risultano iscritti nell'elenco in possesso dei requisiti di qualificazione richiesti n. 61 avvocati. Viste le numerose domande pervenute a seguito dell'adeguata pubblicità effettuata tramite il sito istituzionale dell'Ente, diversamente da quanto inizialmente previsto, il procedimento è stato chiuso in anticipo al fine di evitare un eccessivo numero di iscritti che renderebbe difficilmente gestibile l'elenco. Per quanto esposto, per tale indicatore si quantifica il livello di raggiungimento nella misura del **100%**.

**Indicatore 2:** Conferimento degli incarichi ai professionisti individuati nell'elenco. In base alle disposizioni sulla gestione dell'elenco, tutti gli incarichi di patrocinio legale sono stati conferiti ai professionisti individuati nell'elenco in possesso dei requisiti di qualificazione richiesti, fatti salvi i limitati casi particolari in cui è prevista la possibilità di conferire l'incarico a soggetti non presenti nell'elenco. Per quanto esposto, per tale indicatore si quantifica il livello di raggiungimento nella misura del **100%**.

**Tipologia di risultato raggiunto**

|                                                                                                |                                                                                                                         |                                                                       |
|------------------------------------------------------------------------------------------------|-------------------------------------------------------------------------------------------------------------------------|-----------------------------------------------------------------------|
| <input type="checkbox"/> Miglioramento dei tempi standard della procedura                      | <input type="checkbox"/> Mantenimento dei tempi standard della procedura                                                | <input type="checkbox"/> Incremento dell'utenza finale del servizio   |
| <input type="checkbox"/> Miglioramento dei rapporti con l'utenza                               | <input type="checkbox"/> Miglioramento nella gestione del personale assegnato in termini di coordinamento e motivazione | <input type="checkbox"/> Mantenimento dell'utenza finale del servizio |
| <input type="checkbox"/> Minimizzazione dei costi a parità di livello qualitativo del servizio | <input checked="" type="checkbox"/> Rispetto dei tempi programmati                                                      | <input type="checkbox"/> Miglioramento della qualità del servizio     |
| <input type="checkbox"/> Sviluppo dell'organizzazione e della pianificazione del lavoro        | <input type="checkbox"/> Introduzione di innovazioni tecnologiche e procedurali                                         | <input checked="" type="checkbox"/> Altro                             |

**% di raggiungimento:**

\*esprimere in termini percentuali una sua valutazione sul grado di raggiungimento dell'obiettivo

**100%**

**Prevede di raggiungere l'obiettivo entro la fine dell'anno? Se no, indichi la data prevista (mese e anno)**

**Si** \*\*\*\*\*

**No** \*\*\*\*\*

**Motivi che hanno impedito il raggiungimento dell'obiettivo o le difficoltà operative incontrate (EVENTUALE)**

Descrivere sinteticamente le difficoltà operative e le tipologie di problemi incontrati nella realizzazione degli obiettivi e, in caso di mancato raggiungimento dell'obiettivo, le relative cause.

\*\*\*\*\*

Azioni intraprese per superare le difficoltà incontrate  
(EVENTUALE)

\*\*\*\*\*

Note

\* La percentuale di risultato finale esprime il valore medio conseguito, a seguito della somma dei risultati di ciascun indicatore (in termini aritmetici superiori e/o inferiori al 100%). Il valore finale è stato arrotondato all'unità intera.

*Borgo San Lorenzo, 30 marzo 2021*

*Il Dirigente Staff  
f.to Emanuele Cosmi*



|                                                                                                                                                                      |                                                        |                           |      |      |                                         |                         |
|----------------------------------------------------------------------------------------------------------------------------------------------------------------------|--------------------------------------------------------|---------------------------|------|------|-----------------------------------------|-------------------------|
| <b>Responsabile progetto:</b>                                                                                                                                        | Emanuele Cosmi                                         |                           |      |      |                                         |                         |
| <b>Servizio:</b>                                                                                                                                                     | Staff, Segreteria, Affari generali e Organi di governo |                           |      |      |                                         |                         |
| <b>Titolo obiettivo assegnato: valorizzazione del patrimonio</b>                                                                                                     |                                                        |                           |      |      |                                         |                         |
| <b>Descrizione dell'obiettivo assegnato</b><br>Valorizzazione del patrimonio immobiliare mediante alienazione o cessione in uso                                      |                                                        |                           |      |      |                                         |                         |
| <b>Tipologia obiettivo</b>                                                                                                                                           |                                                        |                           |      |      |                                         |                         |
| <input checked="" type="checkbox"/> mantenimento <input type="checkbox"/> sviluppo <input type="checkbox"/> razionalizzazione                                        |                                                        |                           |      |      |                                         |                         |
| <b>Ponderazione o pesatura obiettivo</b>                                                                                                                             |                                                        |                           |      |      | <b>%</b>                                | <b>35%</b>              |
| <b>Termine previsto per il raggiungimento dell'obiettivo</b>                                                                                                         |                                                        |                           |      |      |                                         |                         |
| <input checked="" type="checkbox"/> termine derogabile <input type="checkbox"/> termine inderogabile                                                                 |                                                        |                           |      |      |                                         |                         |
| <b>Descrizione dell'indicatore</b>                                                                                                                                   |                                                        | <b>Performance attesa</b> |      |      | <b>Performance conseguita Anno 2020</b> | <b>% Risultato 2020</b> |
|                                                                                                                                                                      |                                                        | 2020                      | 2021 | 2022 |                                         |                         |
| 1                                                                                                                                                                    | n° procedimenti conclusi/n° relazioni Serv. Tecnico    | 100%                      |      |      | 100%                                    | 100%                    |
| 2                                                                                                                                                                    | n° atti predisposti nel termine/n° proced conclusi     | 100%                      |      |      | 100%                                    | 100%                    |
| 3                                                                                                                                                                    | n° adempimenti eseguiti/n° atti sottoscritti           | 100%                      |      |      | 100%                                    | 100%                    |
| 4                                                                                                                                                                    |                                                        |                           |      |      | *****                                   | *****                   |
| Se vengono considerati più indicatori, la percentuale di raggiungimento obiettivi sarà pari alla media dei risultati ottenuti in riferimento ai singoli indicatori . |                                                        |                           |      |      | <b>Media</b>                            | <b>100,00%</b>          |

**Note esplicative dell'obiettivo e/o degli indicatori**

1. Conclusione entro fine anno dei procedimenti per cui sia stata trasmessa la relazione e documentazione completa da parte del Servizio Tecnico entro il 15 ottobre, in coerenza con le previsioni contenute nel piano delle alienazioni e valorizzazioni. 2. Entro 30 giorni dalla conclusione della verifica del possesso dei requisiti per contrattare con la pubblica amministrazione, sottoscrizione dell'atto. 3. Cura degli adempimenti conseguenti alla sottoscrizione, ove previsti nell'atto.

**Personale impiegato nell'obiettivo**

Personale assegnato allo Staff (in particolare Responsabile U.O.)

BSL, 30/3/2021

f.to Il Segretario

## Valutazione grado di raggiungimento obiettivi PEG/PdO

### Scheda di report

(Compilare una scheda per ogni obiettivo assegnato)

Servizio: Staff Segreteria, Affari generali e Organi di governo

Responsabile Servizio: Emanuele Cosmi

Periodo di valutazione: **01/1/2020 – 31/12/2020**

#### Scheda obiettivo n°: S/02 “Valorizzazione del patrimonio”

##### Descrizione delle attività svolte e dei risultati raggiunti al 31/12

(la descrizione deve essere formulata in maniera da consentire la valutazione quantitativa e/o qualitativa del grado di raggiungimento del connesso obiettivo in base agli indicatori predefiniti)

**Indicatore 1:** Conclusioni entro fine anno dei procedimenti per cui sia stata trasmessa la relazione e documentazione completa da parte del Servizio Tecnico entro il 15 ottobre, in coerenza con le previsioni contenute nel piano delle alienazioni e valorizzazioni. Nell'anno 2020 si è concluso il procedimento di alienazione dell'immobile della ex scuola Don Minzoni per l'importo di Euro 925.000,00, con sottoscrizione dell'atto notarile di compravendita il 24.11.2020. Per quanto riguarda i locali di proprietà comunale siti in Piazzale Curtatone e Montanara, per una parte, è stato predisposto l'avviso di locazione per uso uffici che, nonostante due proroghe, è andato deserto. Per un'altra parte, dopo una richiesta di ampliamento pervenuta dall'Agenzia delle Entrate, è stato predisposto un nuovo schema di contratto di comodato d'uso gratuito dei locali in conformità alla normativa vigente sull'uso da parte delle amministrazioni statali degli immobili di proprietà degli enti locali. Per altri immobili inseriti nel piano delle alienazioni si attende che il Servizio Tecnico fornisca la documentazione necessaria per poter avviare il procedimento. Per quanto esposto, per tale indicatore si quantifica il livello di raggiungimento nella misura del **100%**.

**Indicatore 2 e 3:** Entro 30 giorni dalla conclusione della verifica del possesso dei requisiti per contrattare con la pubblica amministrazione, sottoscrizione dell'atto. Cura degli adempimenti conseguenti alla sottoscrizione, ove previsti nell'atto. La sottoscrizione del contratto di alienazione della ex scuola è avvenuta nel termine previsto dall'avviso pubblico (150 giorni dalla determinazione n. 590 del 14.9.2020 di presa d'atto dell'efficacia dell'aggiudicazione). Con riferimento ai contratti sottoscritti, non erano previsti ulteriori adempimenti a carico dell'Ente successivi alla sottoscrizione. Per quanto esposto, per tale indicatore si quantifica il livello di raggiungimento nella misura del **100%**.

##### Tipologia di risultato raggiunto

|                                                                                                |                                                                                                                         |                                                                       |
|------------------------------------------------------------------------------------------------|-------------------------------------------------------------------------------------------------------------------------|-----------------------------------------------------------------------|
| <input type="checkbox"/> Miglioramento dei tempi standard della procedura                      | <input type="checkbox"/> Mantenimento dei tempi standard della procedura                                                | <input type="checkbox"/> Incremento dell'utenza finale del servizio   |
| <input type="checkbox"/> Miglioramento dei rapporti con l'utenza                               | <input type="checkbox"/> Miglioramento nella gestione del personale assegnato in termini di coordinamento e motivazione | <input type="checkbox"/> Mantenimento dell'utenza finale del servizio |
| <input type="checkbox"/> Minimizzazione dei costi a parità di livello qualitativo del servizio | X Rispetto dei tempi programmati                                                                                        | <input type="checkbox"/> Miglioramento della qualità del servizio     |
| <input type="checkbox"/> Sviluppo dell'organizzazione e della pianificazione del lavoro        | <input type="checkbox"/> Introduzione di innovazioni tecnologiche e procedurali                                         | X Altro                                                               |

|                                                                                                                                                                                                                                                                                                                           |                                                                                                                  |
|---------------------------------------------------------------------------------------------------------------------------------------------------------------------------------------------------------------------------------------------------------------------------------------------------------------------------|------------------------------------------------------------------------------------------------------------------|
| <b>% di raggiungimento:</b><br>*esprimere in termini percentuali una sua valutazione sul grado di raggiungimento dell'obiettivo                                                                                                                                                                                           | <b>Prevede di raggiungere l'obiettivo entro la fine dell'anno? Se no, indichi la data prevista (mese e anno)</b> |
| <b>100%</b>                                                                                                                                                                                                                                                                                                               | <b>Si *****</b>                                                                                                  |
|                                                                                                                                                                                                                                                                                                                           | <b>No *****</b>                                                                                                  |
| <b>Motivi che hanno impedito il raggiungimento dell'obiettivo o le difficoltà operative incontrate (EVENTUALE)</b><br>Descrivere sinteticamente le difficoltà operative e le tipologie di problemi incontrati nella realizzazione degli obiettivi e, in caso di mancato raggiungimento dell'obiettivo, le relative cause. |                                                                                                                  |
| *****                                                                                                                                                                                                                                                                                                                     |                                                                                                                  |
| <b>Azioni intraprese per superare le difficoltà incontrate (EVENTUALE)</b>                                                                                                                                                                                                                                                |                                                                                                                  |
| *****                                                                                                                                                                                                                                                                                                                     |                                                                                                                  |

|                                                                                                                                                                                                                                                    |
|----------------------------------------------------------------------------------------------------------------------------------------------------------------------------------------------------------------------------------------------------|
| <b>Note</b>                                                                                                                                                                                                                                        |
| * La percentuale di risultato finale esprime il valore medio conseguito, a seguito della somma dei risultati di ciascun indicatore (in termini aritmetici superiori e/o inferiori al 100%). Il valore finale è stato arrotondato all'unità intera. |

BSL, 30 marzo 2021

*Il Dirigente Staff  
f.to Emanuele Cosmi*

|                                                                                                                                                                      |                                                        |                           |      |      |                                         |                         |
|----------------------------------------------------------------------------------------------------------------------------------------------------------------------|--------------------------------------------------------|---------------------------|------|------|-----------------------------------------|-------------------------|
| <b>Responsabile progetto:</b>                                                                                                                                        | Emanuele Cosmi                                         |                           |      |      |                                         |                         |
| <b>Servizio:</b>                                                                                                                                                     | Staff, Segreteria, Affari generali e Organi di governo |                           |      |      |                                         |                         |
| <b>Titolo obiettivo assegnato: dematerializzazione documenti segreteria</b>                                                                                          |                                                        |                           |      |      |                                         |                         |
| <b>Descrizione dell'obiettivo assegnato</b><br>Dematerializzazione atti del consiglio comunale                                                                       |                                                        |                           |      |      |                                         |                         |
| <b>Tipologia obiettivo</b><br><input type="checkbox"/> mantenimento <input checked="" type="checkbox"/> sviluppo <input type="checkbox"/> razionalizzazione          |                                                        |                           |      |      |                                         |                         |
| <b>Ponderazione o pesatura obiettivo</b>                                                                                                                             |                                                        |                           |      |      | <b>%</b>                                | <b>25%</b>              |
| <b>Termine previsto per il raggiungimento dell'obiettivo</b><br><input checked="" type="checkbox"/> termine derogabile <input type="checkbox"/> termine inderogabile |                                                        |                           |      |      |                                         |                         |
| <b>Descrizione dell'indicatore</b>                                                                                                                                   |                                                        | <b>Performance attesa</b> |      |      | <b>Performance conseguita Anno 2020</b> | <b>% Risultato 2020</b> |
|                                                                                                                                                                      |                                                        | 2020                      | 2021 | 2022 |                                         |                         |
| 1                                                                                                                                                                    | n° fasi iter dematerializzate /n°fasi totali iter      | 100%                      |      |      | 90%                                     | 90%                     |
| 2                                                                                                                                                                    | rispetto del termine previsto                          | 100%                      |      |      | 100%                                    | 100%                    |
| 3                                                                                                                                                                    |                                                        |                           |      |      | *****                                   | *****                   |
| 4                                                                                                                                                                    |                                                        |                           |      |      | *****                                   | *****                   |
| 5                                                                                                                                                                    |                                                        |                           |      |      | *****                                   | *****                   |
| Se vengono considerati più indicatori, la percentuale di raggiungimento obiettivi sarà pari alla media dei risultati ottenuti in riferimento ai singoli indicatori . |                                                        |                           |      |      | <b>Media</b>                            | <b>95,00%</b>           |

**Note esplicative dell'obiettivo e/o degli indicatori**

1. L'obiettivo prevede la dematerializzazione delle diverse fasi del procedimento di formazione delle deliberazioni di Consiglio comunale, fino alla sottoscrizione dell'atto finale con firma digitale. 2. Tempo di realizzazione: 31.12.2020.

**Personale impiegato nell'obiettivo**

Tutto il personale assegnato allo staff.

BSL, 30/3/2021

f.to Il Segretario

**Valutazione grado di raggiungimento obiettivi PEG/PdO**

**Scheda di report**

(Compilare una scheda per ogni obiettivo assegnato)

Servizio: Staff Segreteria, Affari generali e Organi di governo

Responsabile Servizio: Emanuele Cosmi

Periodo di valutazione: **01/1/2020 – 31/12/2020**

**Scheda obiettivo n°: S/03 “Dematerializzazione documenti segreteria”**

**Descrizione delle attività svolte e dei risultati raggiunti al 31/12**

(la descrizione deve essere formulata in maniera da consentire la valutazione quantitativa e/o qualitativa del grado di raggiungimento del connesso obiettivo in base agli indicatori predefiniti)

**Indicatore 1 e 2:** *1. L'obiettivo prevede la dematerializzazione delle diverse fasi del procedimento di formazione delle deliberazioni di Consiglio comunale, fino alla sottoscrizione dell'atto finale con firma digitale. 2. Tempo di realizzazione: 31.12.2020.* A seguito della definizione del nuovo iter insieme al fornitore del software di gestione degli atti, con il Consiglio comunale del 16.12.2020 si è dato avvio alla gestione delle deliberazioni di Consiglio comunale in modalità esclusivamente informatica. Delle 10 fasi previste, 9 risultano integralmente dematerializzate, mentre la fase denominata “avvenuta pubblicazione”, a causa della mancata predisposizione da parte del fornitore del software, viene ancora conclusa con la relativa attestazione riportata e sottoscritta nella copia analogica dell'atto. L'iter di formazione delle deliberazioni presenta alcune criticità dovute al recente avvio dello stesso ed al non tempestivo adeguamento del fornitore alle indicazioni date dall'ufficio; al fornitore del software sono state fatte le conseguenti segnalazioni, affinché si apportino i necessari correttivi. In ragione della misura di realizzazione dei due indicatori, uno quantitativo (9/10) e l'altro temporale (rispetto termine 31.12), si ritiene che il livello di raggiungimento dell'obiettivo possa essere quantificato nella misura del **95%**.

**Tipologia di risultato raggiunto**

|                                                                                                |                                                                                                                         |                                                                       |
|------------------------------------------------------------------------------------------------|-------------------------------------------------------------------------------------------------------------------------|-----------------------------------------------------------------------|
| <input type="checkbox"/> Miglioramento dei tempi standard della procedura                      | <input type="checkbox"/> Mantenimento dei tempi standard della procedura                                                | <input type="checkbox"/> Incremento dell'utenza finale del servizio   |
| <input type="checkbox"/> Miglioramento dei rapporti con l'utenza                               | <input type="checkbox"/> Miglioramento nella gestione del personale assegnato in termini di coordinamento e motivazione | <input type="checkbox"/> Mantenimento dell'utenza finale del servizio |
| <input type="checkbox"/> Minimizzazione dei costi a parità di livello qualitativo del servizio | <input checked="" type="checkbox"/> Rispetto dei tempi programmati                                                      | <input type="checkbox"/> Miglioramento della qualità del servizio     |
| <input type="checkbox"/> Sviluppo dell'organizzazione e della pianificazione del lavoro        | <input type="checkbox"/> Introduzione di innovazioni tecnologiche e procedurali                                         | <input checked="" type="checkbox"/> Altro                             |

**% di raggiungimento:**

\*esprimere in termini percentuali una sua valutazione sul grado di raggiungimento dell'obiettivo

**95%**

**Prevede di raggiungere l'obiettivo entro la fine dell'anno? Se no, indichi la data prevista (mese e anno)**

**Si** \*\*\*\*\*

**No** \*\*\*\*\*

**Motivi che hanno impedito il raggiungimento dell'obiettivo o le difficoltà operative incontrate (EVENTUALE)**

Descrivere sinteticamente le difficoltà operative e le tipologie di problemi incontrati nella realizzazione degli obiettivi e, in caso di mancato raggiungimento dell'obiettivo, le relative cause.

**Indicatore 1:** le ragioni della mancata piena dematerializzazione sono già state evidenziate nella descrizione delle attività svolte e dei risultati raggiunti.

|                                                                        |
|------------------------------------------------------------------------|
|                                                                        |
| Azioni intraprese per superare le difficoltà incontrate<br>(EVENTUALE) |
| *****                                                                  |

|                                                                                                                                                                                                                                                           |
|-----------------------------------------------------------------------------------------------------------------------------------------------------------------------------------------------------------------------------------------------------------|
| Note                                                                                                                                                                                                                                                      |
| <p>* La percentuale di risultato finale esprime il valore medio conseguito, a seguito della somma dei risultati di ciascun indicatore (in termini aritmetici superiori e/o inferiori al 100%). Il valore finale è stato arrotondato all'unità intera.</p> |

*Borgo San Lorenzo, 30 marzo 2021*

*Il Dirigente Staff  
f.to Emanuele Cosmi*

**Responsabile progetto:** Emanuele Cosmi

**Servizio:** Staff Segreteria, Affari gen. e OO. di Governo - U.O. Politiche Sociali

**Titolo obiettivo assegnato:** assegnazione alloggi disponibili ERP

**Descrizione dell'obiettivo assegnato**

Assegnazione degli alloggi disponibili ERP sulla base della nuova graduatoria per l'assegnazione ordinaria, per mobilità e per emergenza abitativa

**Tipologia obiettivo**

mantenimento       sviluppo       mantenimento

**Ponderazione o pesatura obiettivo**

%

20%

**Termine previsto per il raggiungimento dell'obiettivo**

termine derogabile       termine inderogabile

|                                                                                                                                                                      | Descrizione dell'indicatore                 | Performance attesa |      |      | Performance conseguita Anno 2020 | % Risultato 2020 |
|----------------------------------------------------------------------------------------------------------------------------------------------------------------------|---------------------------------------------|--------------------|------|------|----------------------------------|------------------|
|                                                                                                                                                                      |                                             | 2020               | 2021 | 2022 |                                  |                  |
| 1                                                                                                                                                                    | n° alloggi assegnati/n° alloggi disponibili | 100%               |      |      | 100%                             | 100%             |
| 2                                                                                                                                                                    | Rispetto del termine previsto               | 100%               |      |      | 100%                             | 100%             |
| 3                                                                                                                                                                    |                                             |                    |      |      | *****                            | *****            |
| 4                                                                                                                                                                    |                                             |                    |      |      | *****                            | *****            |
| Se vengono considerati più indicatori, la percentuale di raggiungimento obiettivi sarà pari alla media dei risultati ottenuti in riferimento ai singoli indicatori . |                                             |                    |      |      | <b>Media</b>                     | <b>100,00%</b>   |

**Note esplicative dell'obiettivo e/o degli indicatori**

1. L'obiettivo si propone l'assegnazione di tutti gli alloggi disponibili in base alla nuova graduatoria per l'assegnazione ordinaria, per mobilità e per situazioni di emergenza abitativa. 2. Tempo di realizzazione: 31.12.2020

**Personale impiegato nell'obiettivo**

Personale dell' U.O. Politiche sociali

BSL, 30/3/2021

f.to Il Segretario

COMUNE DI BORGO SAN LORENZO

\* \* \*

Valutazione grado di raggiungimento obiettivi PEG/PdO

**Scheda di report**

(Compilare una scheda per ogni obiettivo assegnato)

Servizio: Staff Segreteria, Affari generali e Organi di governo

Responsabile Servizio: Emanuele Cosmi

Periodo di valutazione: **01/1/2020 – 31/12/2020**

**Scheda obiettivo n°: S/04 “Assegnazione alloggi disponibili ERP”**

Descrizione delle attività svolte e dei risultati raggiunti al 31/12

(la descrizione deve essere formulata in maniera da consentire la valutazione quantitativa e/o qualitativa del grado di raggiungimento del connesso obiettivo in base agli indicatori predefiniti)

**Indicatori 1 e 2:** Assegnazione di tutti gli alloggi disponibili in base alla nuova graduatoria per l'assegnazione ordinaria, per mobilità e per situazioni di emergenza abitativa. Tempo di realizzazione: 31.12.2020. Con determinazione n. 1027 del 28.12.2020 è stata approvata la graduatoria per l'assegnazione degli alloggi in mobilità secondo il piano approvato dalla Giunta comunale. Con determinazione n. 1028 del 28.12.2020 sono state approvate le disposizioni sull'utilizzo autorizzato per situazioni di emergenza abitativa, prevedendo un rinnovo degli utilizzi già in essere per ulteriori due anni. Con determinazione n. 1031 del 28.12.2020 è stata approvata la graduatoria definitiva per l'assegnazione in locazione ordinaria degli alloggi. Al 31.12.2020 gli alloggi disponibili ERP risultavano essere tutti assegnati (per un alloggio era in corso il necessario procedimento istruttorio che precede il provvedimento di assegnazione). In ragione della misura di realizzazione dei due indicatori, uno quantitativo (tutti gli alloggi disponibili assegnati) e l'altro temporale (rispetto termine 31.12) si ritiene che il livello di raggiungimento dell'obiettivo possa essere quantificato nella misura del **100%**.

Tipologia di risultato raggiunto

|                                                                                                |                                                                                                                         |                                                                       |
|------------------------------------------------------------------------------------------------|-------------------------------------------------------------------------------------------------------------------------|-----------------------------------------------------------------------|
| <input type="checkbox"/> Miglioramento dei tempi standard della procedura                      | <input type="checkbox"/> Mantenimento dei tempi standard della procedura                                                | <input type="checkbox"/> Incremento dell'utenza finale del servizio   |
| <input type="checkbox"/> Miglioramento dei rapporti con l'utenza                               | <input type="checkbox"/> Miglioramento nella gestione del personale assegnato in termini di coordinamento e motivazione | <input type="checkbox"/> Mantenimento dell'utenza finale del servizio |
| <input type="checkbox"/> Minimizzazione dei costi a parità di livello qualitativo del servizio | <input checked="" type="checkbox"/> Rispetto dei tempi programmati                                                      | <input type="checkbox"/> Miglioramento della qualità del servizio     |
| <input type="checkbox"/> Sviluppo dell'organizzazione e della pianificazione del lavoro        | <input type="checkbox"/> Introduzione di innovazioni tecnologiche e procedurali                                         | X Altro                                                               |

% di raggiungimento:

esprimere in termini percentuali una sua valutazione sul grado di raggiungimento dell'obiettivo

**100 %**

Prevede di raggiungere l'obiettivo entro la fine dell'anno? Se no, indichi la data prevista (mese e anno)

**Si** \*\*\*\*\*

**No** \*\*\*\*\*

Motivi che hanno impedito il raggiungimento dell'obiettivo o le difficoltà operative incontrate (EVENTUALE)

Descrivere sinteticamente le difficoltà operative e le tipologie di problemi incontrati nella realizzazione degli obiettivi e, in caso di mancato raggiungimento dell'obiettivo, le relative cause.



|                                                                        |
|------------------------------------------------------------------------|
|                                                                        |
| Azioni intraprese per superare le difficoltà incontrate<br>(EVENTUALE) |
| *****                                                                  |

|       |
|-------|
| Note  |
| ***** |

*Borgo San Lorenzo, 30 marzo 2021*

*Il Dirigente Staff  
f.to Emanuele Cosmi*

