

09/05/2022 - n. 1
 n. 1
 scala 1: 200

Agenzia delle Entrate
CATASTO FABBRICATI
 Ufficio provinciale di
 Firenze

Dichiarazione protocollo n. F10088857 del 03/11/2020
 Planimetria di u.i.u. in Comune di Borgo San Lorenzo
 Via Sagginalese (sagginale) div. SNC

Identificativi Catastali:
 Sezione:
 Foglio: 94
 Particella: 620
 Subalterno: 2

Compilata da:
 Aliquo Vito
 Iscritto all'albo:
 Ingegneri
 Prov. Massa
 N. 888

PIANO CANTINATO
 H= ml 2,09

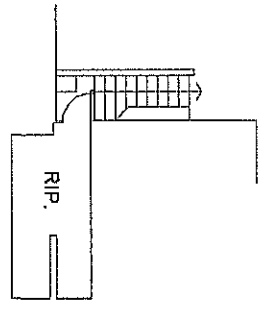

PIANO TERRA
 H= ml 3,00

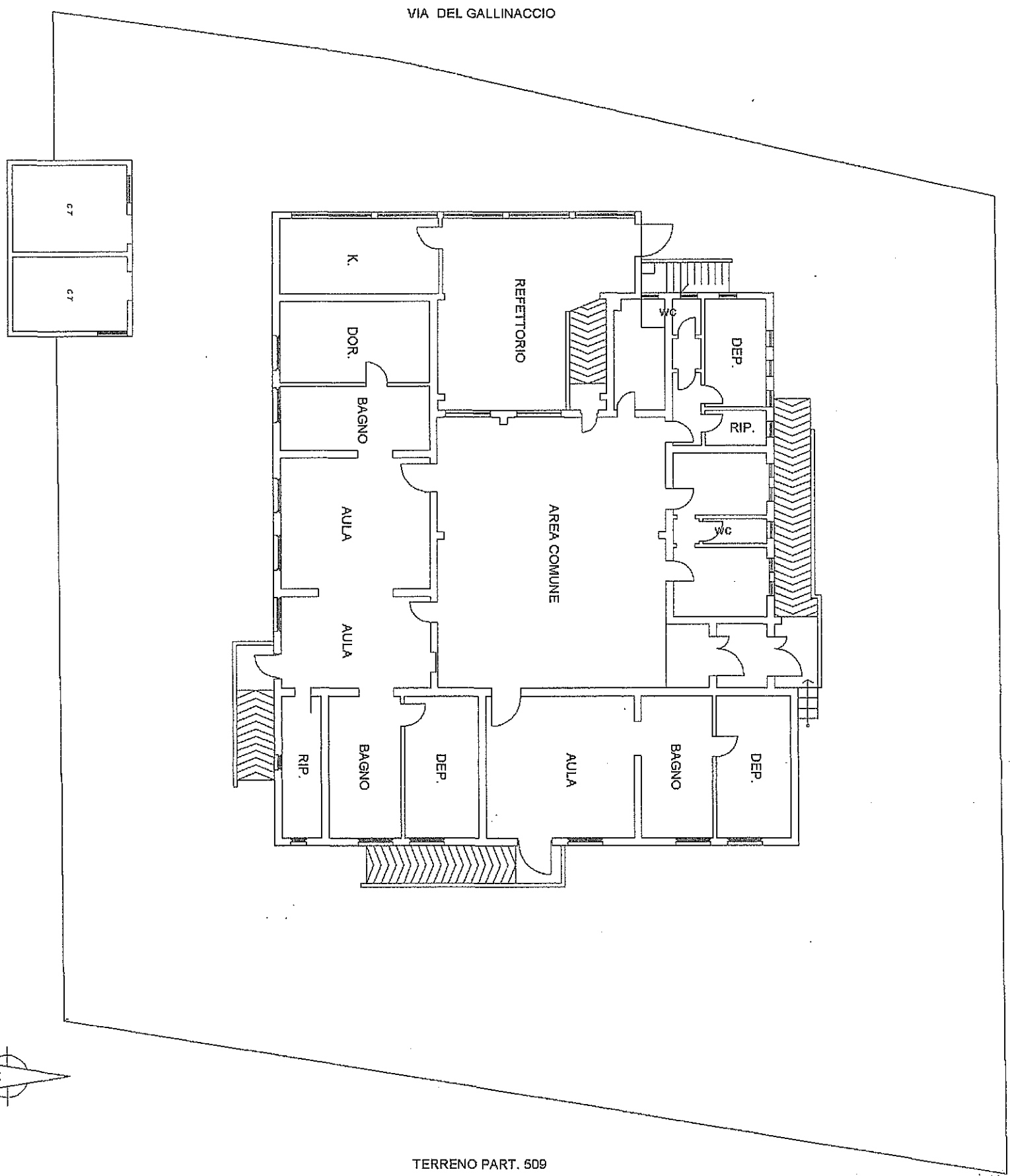

09/05/2022 - n. 1
 n. 1
 scala 1: 200
 di acquisizione: A3(297x420) - Formato stampa richiesta: A3(297x420)