

**Agenzia del Territorio  
CATASTO FABBRICATI  
Ufficio Provinciale di  
Firenze**

Dichiarazione protocollo n. FI0027640 del 28/01/2011

Planimetria di u.i.u. in Comune di Borgo San Lorenzo

Viale Fratelli Kennedy

civ. SNC

Identificativi Catastali:

Sezione:  
Foglio: 84  
Particella: 535  
Subalterno:

Compilata da:  
Cantini Francesco  
Iscritto all'albo:  
Periti Agrari

Prov. Firenze

N. 875

Scheda n. 1

Scala 1:200

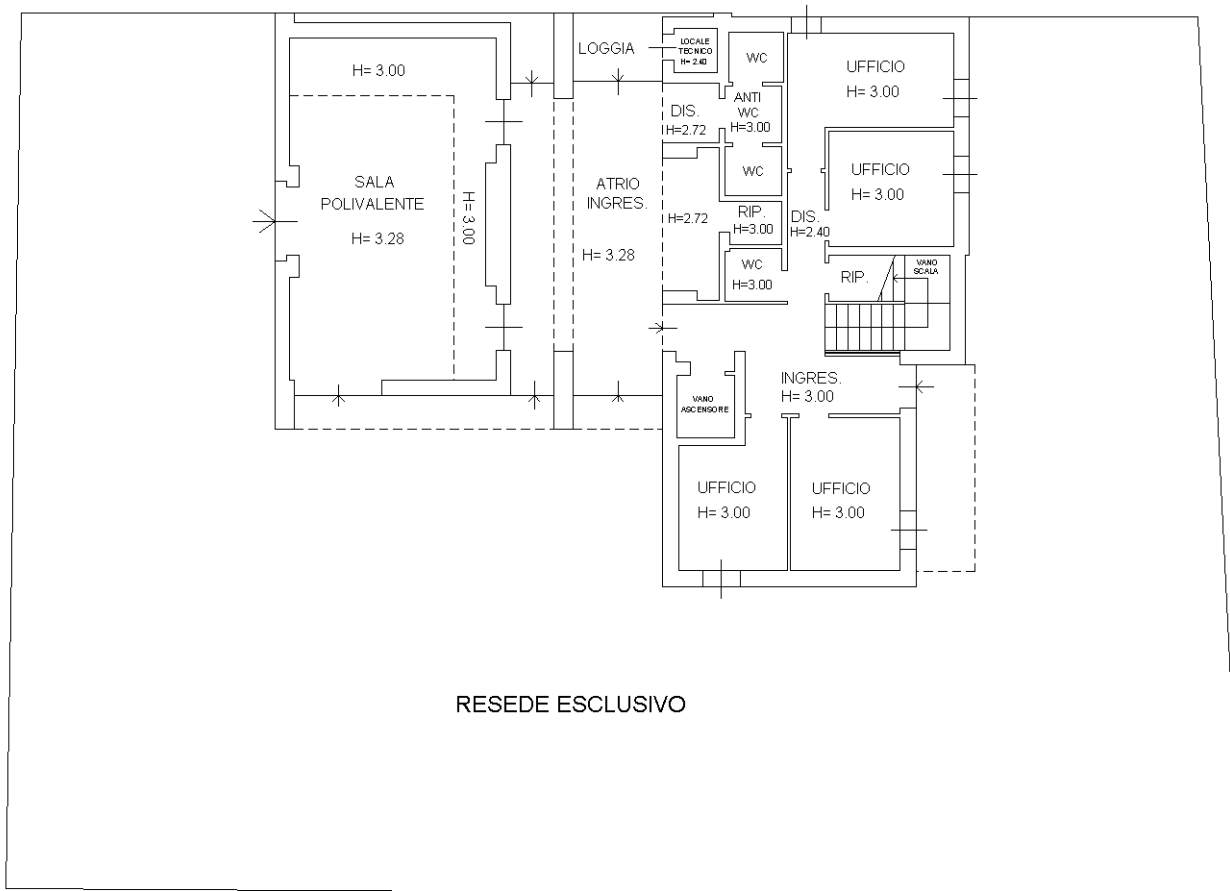

**PIANO TERRA**

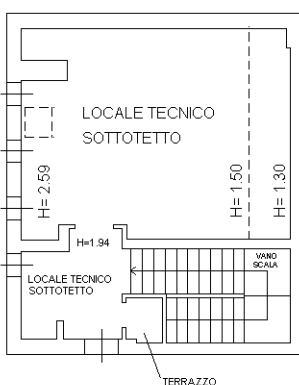
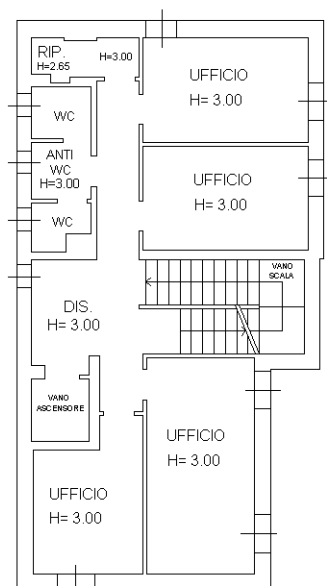

**PIANO SECONDO**

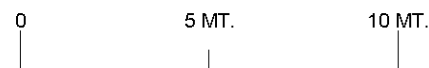

SCALA GRAFICA

Ultima planimetria in atti

**PIANO PRIMO**