

Identificazione

Rif. Tabelle proposte cittadini

UTOE	3	Indirizzo	Loc. Grezzano snc	TOSS	<input type="checkbox"/>
Tavola	AU/05	Foglio	45	TAP	<input type="checkbox"/>
Località	Grezzano	P.Ile	481-482	TCON	<input type="checkbox"/>

scemi grafici

estratto RUC

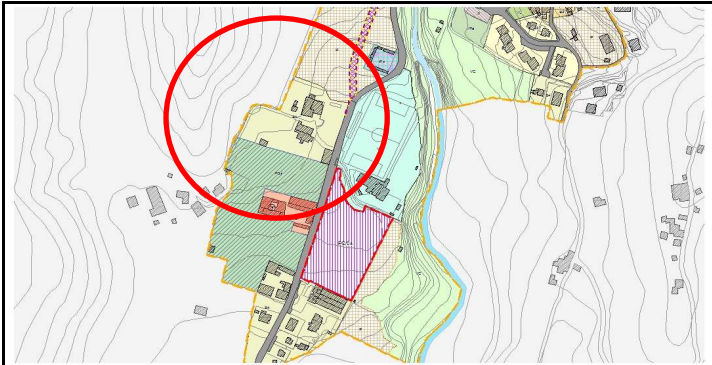

estratto catastale



Previsioni RUC

Richieste osservazione

Tessuti residenziali di frangia B\$ - art. 70 NTA

Presca d'atto della destinazione urbanistica adottata

Sintesi e Poposta Tecnica

L'osservazione si presenta come un assenso alla destinazione urbanistica assegnata in sede di adozione e nei contenuti non viene richiesta alcuna modifica a tale situazione. Pertanto si ritiene la stessa **NON PERTINENTE**. Nel prendere atto di quanto espresso si propone di non pronunciarsi sull'accoglimento o meno della stessa dichiarandola in sede di approvazione non pertinente.

Vincoli

Paesaggistico	<input type="checkbox"/>
Idrogeologico	<input type="checkbox"/>
SIC-SIR	<input type="checkbox"/>
Area boscata	<input type="checkbox"/>
Prot. Storico/Amb.	<input type="checkbox"/>
Fuoco	<input type="checkbox"/>
Cimiteriale	<input type="checkbox"/>
Siti da bonificare	<input type="checkbox"/>

	I/G	
Pericolosità Idraulica	<input type="checkbox"/>	<input type="checkbox"/>
Pericolosità Geologica	<input type="checkbox"/>	<input type="checkbox"/>
Cassa di espansione	<input type="checkbox"/>	<input type="checkbox"/>
Pericolosità PAI	<input type="checkbox"/>	<input type="checkbox"/>

	Scheda	
Aree protette PTCP	<input type="checkbox"/>	<input type="checkbox"/>
Aree fragili PTCP	<input type="checkbox"/>	<input type="checkbox"/>
Edifici di pregio	<input type="checkbox"/>	<input type="checkbox"/>
Edifici storico-testim.	<input type="checkbox"/>	<input type="checkbox"/>
Invariante Strutturale	<input type="checkbox"/>	<input type="checkbox"/>

Effetti vincoli e invariati

Non sono presenti vincoli o invariati

