

## PIANO OPERATIVO COMUNALE BORGO SAN LORENZO

Ricognizione del patrimonio edilizio  
esistente in territorio urbanizzato

SCHEMA N. A\_0002

Rif. scheda P.R.G. 99: -  
Rif. scheda R.U.: -



### Disciplina del territorio rurale:

- Edilizia sparsa in territorio rurale
- Nucleo rurale
- Nucleo storico
- Ambito di pertinenza nucleo storico
- Ambito periurbano

Data del rilievo: 2021

Località: Casaglia

Toponimo: -

### Identificativi catastali:

Foglio: 16

Particelle: 9 - A

### Tipologia edilizia:

Ed: A\_0002 - Edificio specialistico - cimitero

### Uso attuale prevalente:

Standard - cimitero

### Beni architettonici tutelati ai sensi della parte II del D. Lgs 42/2004:

Nessun vincolo presente

### Classificazione del Piano Operativo:

Ed: A\_0002 - 2

Edifici che ricadono all'interno della ZSC Giogo - Colla di  
**Note:** Casaglia: verificare se gli interventi hanno incidenze significative sugli obiettivi di tutela e conservazione del sito, nel qual caso sono da sottoporre a Valutazione di Incidenza ai sensi della LR 10/2010

### Identificazione su ortofotocarta



### Documentazione fotografica

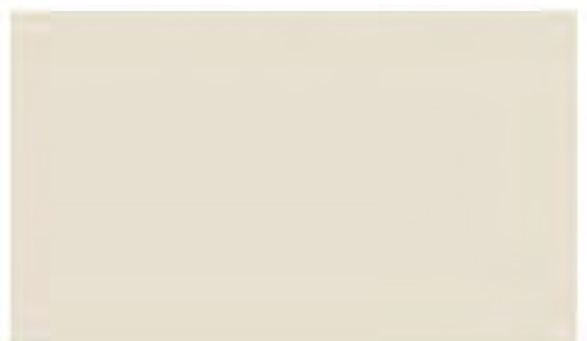

## PIANO OPERATIVO COMUNALE BORGO SAN LORENZO

Ricognizione del patrimonio edilizio  
esistente in territorio urbanizzato



SCHEDA N. A\_0003

Rif. scheda P.R.G. 99: tav4n6  
Rif. scheda R.U.: -

### Disciplina del territorio rurale:

- Edilizia sparsa in territorio rurale
- Nucleo rurale
- Nucleo storico
- Ambito di pertinenza nucleo storico
- Ambito periurbano

Data del rilievo: 2021

Località: Casaglia

Toponimo: -

### Identificativi catastali:

Foglio: 16

Particelle: 121

### Tipologia edilizia:

- Ed: A - Annesso - forno
- Ed: A\_0003 - Casa isolata su lotto di matrice rurale

### Uso attuale prevalente:

Residenziale

### Beni architettonici tutelati ai sensi della parte II del D. Lgs 42/2004:

Nessun vincolo presente

### Classificazione del Piano Operativo:

- Ed: A - 2
- Ed: A\_0003 - 2

Edifici che ricadono all'interno della ZSC Giogo - Colla di

**Note:** Casaglia: verificare se gli interventi hanno incidenze significative sugli obiettivi di tutela e conservazione del sito, nel qual caso sono da sottoporre a Valutazione di Incidenza ai sensi della LR 10/2010

### Identificazione su ortofotocarta



### Documentazione fotografica

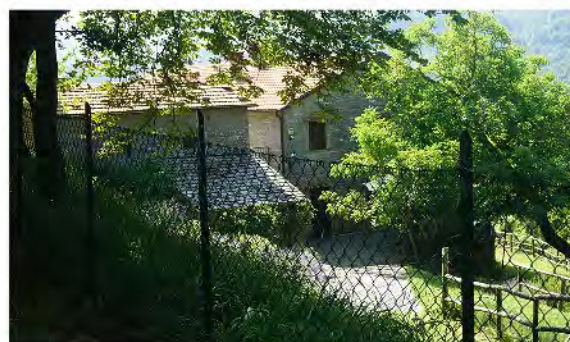

## PIANO OPERATIVO COMUNALE BORGO SAN LORENZO

Ricognizione del patrimonio edilizio  
esistente in territorio urbanizzato



SCHEDA N. A\_0004

Rif. scheda P.R.G. 99: tav3n3  
Rif. scheda R.U.: -

### Disciplina del territorio rurale:

- Edilizia sparsa in territorio rurale
- Nucleo rurale
- Nucleo storico
- Ambito di pertinenza nucleo storico
- Ambito periurbano

**Data del rilievo:** 2021

**Località:** Passo della Colla

**Toponimo:** La Colla

### Identificativi catastali:

Foglio: 14

Particelle: 12

### Tipologia edilizia:

Ed: A\_0004 - Edificio in linea

### Uso attuale prevalente:

Residenziale

### Beni architettonici tutelati ai sensi della parte II del D. Lgs 42/2004:

Nessun vincolo presente

### Classificazione del Piano Operativo:

Ed: A\_0004 - 3

Edifici che ricadono nelle immediate vicinanze della ZSC

**Note:** Giogo - Colla di Casaglia: verificare se gli interventi hanno  
incidenze significative sugli obiettivi di tutela e conserva-  
zione del sito, nel qual caso sono da sottoporre a Valuta-  
zione di Incidenza ai sensi della LR 10/2010

### Identificazione su ortofotocarta



### Documentazione fotografica



## PIANO OPERATIVO COMUNALE BORGO SAN LORENZO

Ricognizione del patrimonio edilizio  
esistente in territorio urbanizzato



SCHEDA N. A\_0005

Rif. scheda P.R.G. 99: tav3n4  
Rif. scheda R.U.: -

### Disciplina del territorio rurale:

- Edilizia sparsa in territorio rurale
- Nucleo rurale
- Nucleo storico
- Ambito di pertinenza nucleo storico
- Ambito periurbano

**Data del rilievo:** 2021

**Località:** Passo della Colla

**Toponimo:** La Colla

### Identificativi catastali:

Foglio: 14

Particelle: 9

### Tipologia edilizia:

Ed: A - Annesso - baracca  
Ed: A\_0005 - Edificio in linea

### Uso attuale prevalente:

Residenziale e commerciale al dettaglio al piano terra

### Beni architettonici tutelati ai sensi della parte II del D. Lgs 42/2004:

Nessun vincolo presente

### Classificazione del Piano Operativo:

Ed: A - 2  
Ed: A\_0005 - 2

Edifici che ricadono nelle immediate vicinanze della ZSC

**Note:** Giogo - Colla di Casaglia: verificare se gli interventi hanno  
incidenze significative sugli obiettivi di tutela e conserva-  
zione del sito, nel qual caso sono da sottoporre a Valuta-  
zione di Incidenza ai sensi della LR 10/2010

### Identificazione su ortofotocarta



### Documentazione fotografica



## PIANO OPERATIVO COMUNALE BORGO SAN LORENZO

Ricognizione del patrimonio edilizio  
esistente in territorio urbanizzato



SCHEDA N. A\_0006

Rif. scheda P.R.G. 99: tav3n6  
Rif. scheda R.U.: -

### Disciplina del territorio rurale:

- Edilizia sparsa in territorio rurale
- Nucleo rurale
- Nucleo storico
- Ambito di pertinenza nucleo storico
- Ambito periurbano

Data del rilievo: 2021

Località: Passo della Colla

Toponimo: Podere Casa d'Alpe

### Identificativi catastali:

Foglio: 13-31

Particelle: 1 - 10 - 11

### Tipologia edilizia:

- Ed: A\_0006 - Casa isolata su lotto
- Ed: B - Annesso - porcilaia
- Ed: C - Annesso - tettoia
- Ed: A - Annesso - tettoia
- Ed: D - Annesso - baracca
- Ed: E - Annesso - baracca

### Uso attuale prevalente:

Residenziale

### Beni architettonici tutelati ai sensi della parte II del D. Lgs 42/2004:

Nessun vincolo presente

### Classificazione del Piano Operativo:

- Ed: A\_0006 - 3
- Ed: B - 4.1
- Ed: C - 4.2
- Ed: A - NC
- Ed: D - NC
- Ed: E - NC

Edifici che ricadono all'interno della ZSC Giogo - Colla di

**Note:** Casaglia: verificare se gli interventi hanno incidenze significative sugli obiettivi di tutela e conservazione del sito, nel qual caso sono da sottoporre a Valutazione di Incidenza ai sensi della LR 10/2010

### Identificazione su ortofotocarta



### Documentazione fotografica

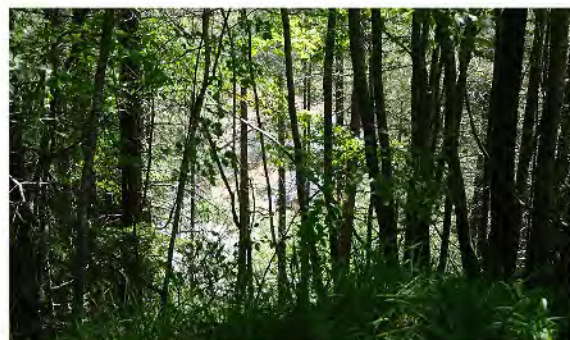

## PIANO OPERATIVO COMUNALE BORGO SAN LORENZO

Ricognizione del patrimonio edilizio  
esistente in territorio urbanizzato



SCHEDA N. A\_0007

Rif. scheda P.R.G. 99: tav3n7  
Rif. scheda R.U.: -

### Disciplina del territorio rurale:

- Edilizia sparsa in territorio rurale
- Nucleo rurale
- Nucleo storico
- Ambito di pertinenza nucleo storico
- Ambito periurbano

**Data del rilievo:** 2021

**Località:** Passo della Colla

**Toponimo:** Fonte dell'Alpe

### Identificativi catastali:

Foglio: 13

Particelle: 15 - 6

### Tipologia edilizia:

Ed: A\_0007 - Palazzo storico

Ed: A -

### Uso attuale prevalente:

AnnessoDisuso

### Beni architettonici tutelati ai sensi della parte II del D. Lgs 42/2004:

Nessun vincolo presente

### Classificazione del Piano Operativo:

Ed: A\_0007 - 2

Ed: A - R

Edifici che ricadono all'interno della ZSC Giogo - Colla di

**Note:** Casaglia: verificare se gli interventi hanno incidenze significative sugli obiettivi di tutela e conservazione del sito, nel qual caso sono da sottoporre a Valutazione di Incidenza ai sensi della LR 10/2010

### Identificazione su ortofotocarta

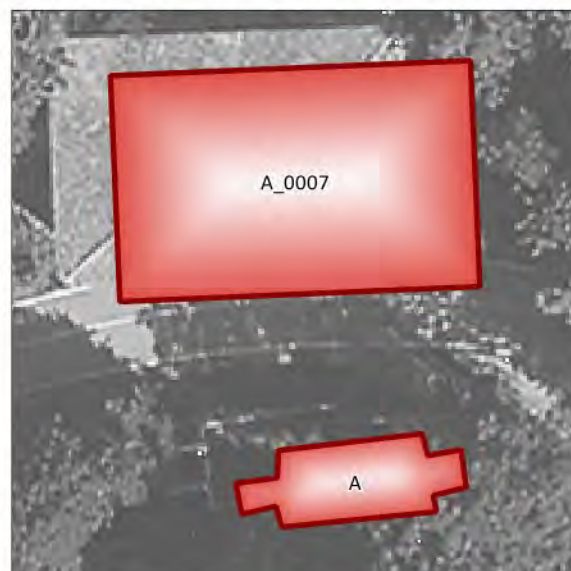

### Documentazione fotografica



## PIANO OPERATIVO COMUNALE BORGO SAN LORENZO

Ricognizione del patrimonio edilizio  
esistente in territorio urbanizzato

SCHEDA N. A\_0011

Rif. scheda P.R.G. 99: -  
Rif. scheda R.U.: -



### Identificazione su ortofotocarta



### Disciplina del territorio rurale:

- Edilizia sparsa in territorio rurale
- Nucleo rurale
- Nucleo storico
- Ambito di pertinenza nucleo storico
- Ambito periurbano

Data del rilievo: 2021

Località: -

Toponimo: -

### Identificativi catastali:

Foglio: 2

Particelle: 7

### Tipologia edilizia:

Ed: A\_0011 - Rifugio

### Usi attuali prevalenti:

Turistico - ricettivo

### Beni architettonici tutelati ai sensi della parte II del D. Lgs 42/2004:

Nessun vincolo presente

### Classificazione del Piano Operativo:

Ed: A\_0011 - 3

Piccola struttura in pietra utilizzata come rifugio

Edifici che ricadono nelle immediate vicinanze della ZSC

**Note:** Giogo - Colla di Casaglia: verificare se gli interventi hanno  
incidenze significative sugli obiettivi di tutela e conserva-  
zione del sito, nel qual caso sono da sottoporre a Valuta-  
zione di Incidenza ai sensi della LR 10/2010

### Documentazione fotografica



**PIANO OPERATIVO COMUNALE  
BORGO SAN LORENZO**

Ricognizione del patrimonio edilizio  
esistente in territorio urbanizzato



**SCHEDA N. A\_0144**

Rif. scheda P.R.G. 99: tav2n16  
Rif. scheda R.U.: -

**Disciplina del territorio rurale:**

- Edilizia sparsa in territorio rurale
- Nucleo rurale
- Nucleo storico
- Ambito di pertinenza nucleo storico
- Ambito periurbano

**Data del rilievo:** 2021

**Località:** Grezzano

**Toponimo:** Risolaia

**Identificativi catastali:**

Foglio: 20

Particelle: 87

**Tipologia edilizia:**

Ed: A\_0144 - Casa isolata su lotto  
Ed: A - Annesso agricolo - forno

**Uso attuale prevalente:**

Residenziale

**Beni architettonici tutelati ai sensi della parte II del  
D. Lgs 42/2004:**

Nessun vincolo presente

**Classificazione del Piano Operativo:**

Ed: A\_0144 - 3  
Ed: A - NC

**Note:**

**Identificazione su ortofotocarta**



**Documentazione fotografica**

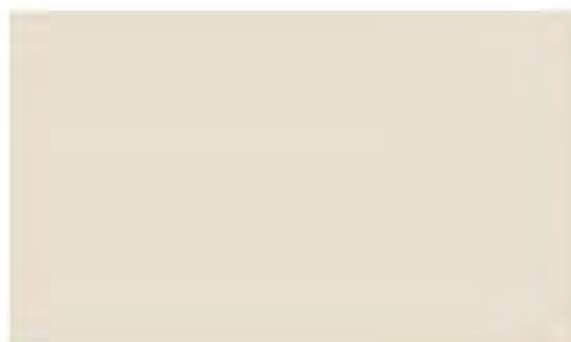



## PIANO OPERATIVO COMUNALE BORGO SAN LORENZO

Ricognizione del patrimonio edilizio  
esistente in territorio urbanizzato



SCHEDA N. A\_0361

Rif. scheda P.R.G. 99: tav5n46  
Rif. scheda R.U.: -

### Disciplina del territorio rurale:

- Edilizia sparsa in territorio rurale
- Nucleo rurale
- Nucleo storico
- Ambito di pertinenza nucleo storico
- Ambito periurbano

Data del rilievo: 2021

Località: Panicaglia

Toponimo: Selve

### Identificativi catastali:

Foglio: 58

Particelle: 249 - 297

### Tipologia edilizia:

- Ed: A\_0361 - Casa isolata su lotto di matrice rurale
- Ed: B - Annesso agricolo - stalla
- Ed: C - Annesso agricolo - stalla
- Ed: A - Casa isolata su lotto di matrice rurale
- Ed: D - Annesso

### Uso attuale prevalente:

Turistico - ricettivo

### Beni architettonici tutelati ai sensi della parte II del D. Lgs 42/2004:

Nessun vincolo presente

### Classificazione del Piano Operativo:

- Ed: A\_0361 - 2
- Ed: B - 3
- Ed: C - 3
- Ed: A - 2
- Ed: D - NC

### Note:

### Identificazione su ortofotocarta

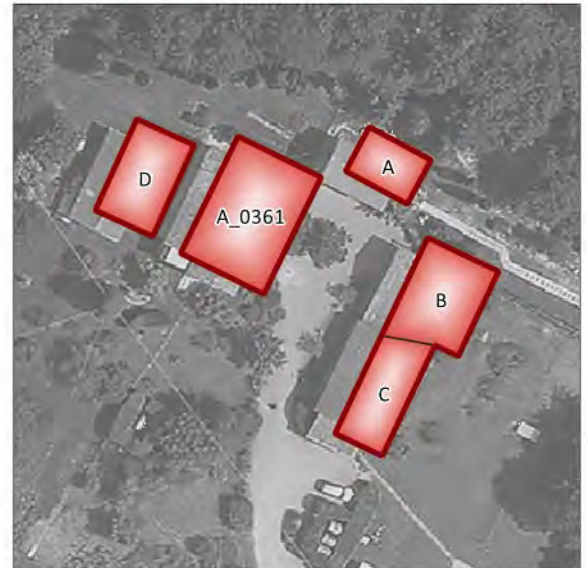

### Documentazione fotografica



## PIANO OPERATIVO COMUNALE BORGO SAN LORENZO

Ricognizione del patrimonio edilizio  
esistente in territorio urbanizzato

SCHEDA N. A\_0437

Rif. scheda P.R.G. 99: tav5n94  
Rif. scheda R.U.: -



### Disciplina del territorio rurale:

- Edilizia sparsa in territorio rurale
- Nucleo rurale
- Nucleo storico
- Ambito di pertinenza nucleo storico
- Ambito periurbano

Data del rilievo: 2021

Località: San Giovanni Maggiore

Toponimo: Campo Rosino

### Identificativi catastali:

Foglio: 65

Particelle: 105

### Tipologia edilizia:

- Ed: A - Porzione diruta
- Ed: A\_0437 - Casa isolata su lotto di matrice rurale
- Ed: B - Annesso
- Ed: C - Annesso - tettoia
- Ed: D - Annesso - tettoia

### Uso attuale prevalente:

Disuso

### Beni architettonici tutelati ai sensi della parte II del D. Lgs 42/2004:

Nessun vincolo presente

### Classificazione del Piano Operativo:

- Ed: A - R
- Ed: A\_0437 - 2
- Ed: B - 2
- Ed: C - NC
- Ed: D - NC

### Note:

ex casa colonica in avanzato stato di degrado, parti  
del tetto dell'annesso mancanti

### Identificazione su ortofotocarta

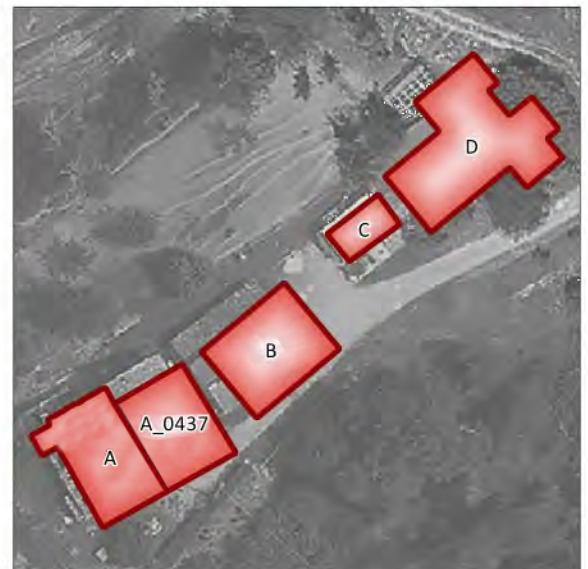

### Documentazione fotografica



## PIANO OPERATIVO COMUNALE BORGO SAN LORENZO

Ricognizione del patrimonio edilizio  
esistente in territorio urbanizzato



SCHEDA N. A\_0470

Rif. scheda P.R.G. 99: tav5n157  
Rif. scheda R.U.: -

### Disciplina del territorio rurale:

- Edilizia sparsa in territorio rurale
- Nucleo rurale
- Nucleo storico
- Ambito di pertinenza nucleo storico
- Ambito periurbano

Data del rilievo: 2021

Località: Luco

Toponimo: Collina di Sopra

### Identificativi catastali:

Foglio: 62

Particelle: 42

### Tipologia edilizia:

- Ed: A - Annesso agricolo - fienile
- Ed: A\_0470 - Casa isolata su lotto di matrice rurale
- Ed: B - Annesso agricolo - capanna

### Uso attuale prevalente:

Residenziale

### Beni architettonici tutelati ai sensi della parte II del D. Lgs 42/2004:

Nessun vincolo presente

### Classificazione del Piano Operativo:

- Ed: A - 3
- Ed: A\_0470 - 2
- Ed: B - 3

### Note:

casa colonica costruita nel 1923, l'annesso A era la  
prima casa colonica

### Identificazione su ortofotocarta



### Documentazione fotografica



**PIANO OPERATIVO COMUNALE  
BORGIO SAN LORENZO**

Ricognizione del patrimonio edilizio  
esistente in territorio urbanizzato



**SCHEDA N. A\_0603**

Rif. scheda P.R.G. 99: tav.5n54  
Rif. scheda R.U.: -

**Disciplina del territorio rurale:**

- Edilizia sparsa in territorio rurale
- Nucleo rurale
- Nucleo storico
- Ambito di pertinenza nucleo storico
- Ambito periurbano

**Data del rilievo:** 2021

**Località:** Borgo San Lorenzo

**Toponimo:** -

**Identificativi catastali:**

Foglio: 84

Particelle: 33

**Tipologia edilizia:**

Ed: A\_0603 - Casa isolata su lotto di matrice rurale

**Uso attuale prevalente:**

Disuso

**Beni architettonici tutelati ai sensi della parte II del  
D. Lgs 42/2004:**

Nessun vincolo presente

**Classificazione del Piano Operativo:**

Ed: A\_0603 - R

**Note:**

**Identificazione su ortofotocarta**



**Documentazione fotografica**



## PIANO OPERATIVO COMUNALE BORGO SAN LORENZO

Ricognizione del patrimonio edilizio  
esistente in territorio urbanizzato

SCHEDA N. A\_0794

Rif. scheda P.R.G. 99: tav8n123  
Rif. scheda R.U.: -



### Disciplina del territorio rurale:

- Edilizia sparsa in territorio rurale
- Nucleo rurale
- Nucleo storico
- Ambito di pertinenza nucleo storico
- Ambito periurbano

Data del rilievo: 2021

Località: Lutiano

Toponimo: Lutiano

### Identificativi catastali:

Foglio: 92

Particelle: 204

### Tipologia edilizia:

Ed: A\_0794 - Casa isolata su lotto di matrice rurale  
Ed: A - Annesso agricolo - porcilaia

### Uso attuale prevalente:

Residenziale

### Beni architettonici tutelati ai sensi della parte II del D. Lgs 42/2004:

Nessun vincolo presente

### Classificazione del Piano Operativo:

Ed: A\_0794 - 3

Ed: A - 3

### Note:

la porcilaia è stata convertita in magazzino

### Identificazione su ortofotocarta



### Documentazione fotografica



## PIANO OPERATIVO COMUNALE BORGO SAN LORENZO

Ricognizione del patrimonio edilizio  
esistente in territorio urbanizzato

SCHEDA N. A\_0818

Rif. scheda P.R.G. 99: -  
Rif. scheda R.U.: -



### Disciplina del territorio rurale:

- Edilizia sparsa in territorio rurale
- Nucleo rurale
- Nucleo storico
- Ambito di pertinenza nucleo storico
- Ambito periurbano

Data del rilievo: 2021

Località: Olmi

Toponimo: -

### Identificativi catastali:

Foglio: 91

Particelle: 251 - 297

### Tipologia edilizia:

- Ed: A\_0818 - Casa isolata su lotto
- Ed: A - Annesso
- Ed: B - Annesso - tettoia
- Ed: D - Annesso - tettoia

### Uso attuale prevalente:

Residenziale

### Beni architettonici tutelati ai sensi della parte II del D. Lgs 42/2004:

Nessun vincolo presente

### Classificazione del Piano Operativo:

- Ed: A\_0818 - 3
- Ed: A - NC
- Ed: B - NC
- Ed: D - NC

### Note:

l'edificio ampliato comprende più unità abitative

### Identificazione su ortofotocarta



### Documentazione fotografica

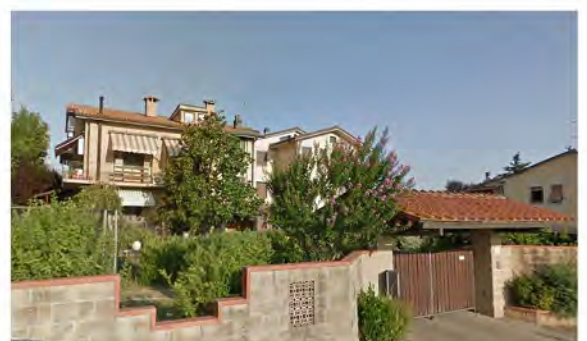

## PIANO OPERATIVO COMUNALE BORGO SAN LORENZO

Ricognizione del patrimonio edilizio  
esistente in territorio urbanizzato



SCHEDA N. A\_0906

Rif. scheda P.R.G. 99: -  
Rif. scheda R.U.: -

### Disciplina del territorio rurale:

- Edilizia sparsa in territorio rurale
- Nucleo rurale
- Nucleo storico
- Ambito di pertinenza nucleo storico
- Ambito periurbano

Data del rilievo: 2021

Località: Luco

Toponimo: -

### Identificativi catastali:

Foglio: 52

Particelle: 301

### Tipologia edilizia:

Ed: A - Annesso agricolo - baracca  
Ed: A\_0906 - Casa isolata su lotto

### Uso attuale prevalente:

Residenziale

### Beni architettonici tutelati ai sensi della parte II del D. Lgs 42/2004:

Nessun vincolo presente

### Classificazione del Piano Operativo:

Ed: A - NC  
Ed: A\_0906 - NC

### Note:

non accessibile a causa del cancello

### Identificazione su ortofotocarta



### Documentazione fotografica

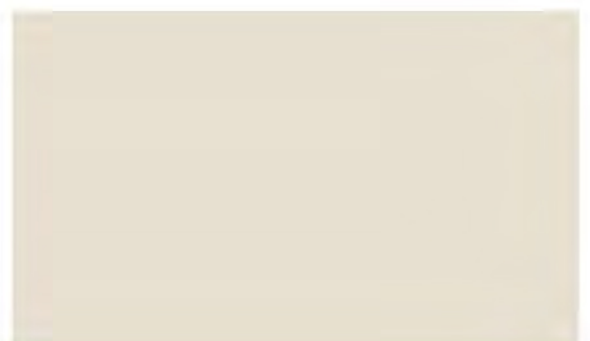



**Disciplina del territorio rurale:**

- Edilizia sparsa in territorio rurale
- Nucleo rurale
- Nucleo storico
- Ambito di pertinenza nucleo storico
- Ambito periurbano

**Data del rilievo:** 2021

**Località:** Larciano

**Toponimo:** Fattoria Le Cannicce

**Identificativi catastali:**

Foglio: 89

Particelle: 273 - 284

**Tipologia edilizia:**

Ed: A - Annesso agricolo - crollato nel 2019  
Ed: A\_1062 - Casa isolata su lotto di matrice rurale

**Uso attuale prevalente:**

Residenziale

**Beni architettonici tutelati ai sensi della parte II del  
D. Lgs 42/2004:**

Presente

**Classificazione del Piano Operativo:**

Ed: A\_1062 - 1

**Note:**

**Identificazione su ortofotocarta**



**Documentazione fotografica**

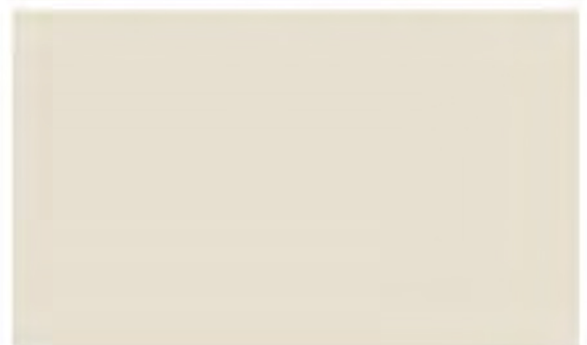



## PIANO OPERATIVO COMUNALE BORGO SAN LORENZO

Ricognizione del patrimonio edilizio  
esistente in territorio urbanizzato

SCHEDA N. A\_1069

Rif. scheda P.R.G. 99: tav5n188  
Rif. scheda R.U.: -



### Identificazione su ortofotocarta



### Documentazione fotografica



### Disciplina del territorio rurale:

- Edilizia sparsa in territorio rurale
- Nucleo rurale
- Nucleo storico
- Ambito di pertinenza nucleo storico
- Ambito periurbano

Data del rilievo: 2021

Località: La Torre

Toponimo: Castellina di sotto

### Identificativi catastali:

Foglio: 76

Particelle: 104 - 107 - 153 - 17 - 20 - 281 - 283 - 284 - 288 -  
289 - 355 - 358 - 59 - 61

### Tipologia edilizia:

- Ed: A\_1069 - Casa isolata su lotto di matrice rurale
- Ed: D - Annesso - magazzino
- Ed: I - Annesso - magazzino
- Ed: A - Annesso - capanna
- Ed: B - Annesso - capanna
- Ed: C - Annesso - capanna
- Ed: E - Annesso - tettoia
- Ed: F - Annesso - magazzino
- Ed: G - Annesso - tettoia
- Ed: H - Annesso - capanna
- Ed: I - Annesso - magazzino

### Uso attuale prevalente:

Residenziale

### Beni architettonici tutelati ai sensi della parte II del D.Lgs 42/2004:

Nessun vincolo presente

### Classificazione del Piano Operativo:

- Ed: A\_1069 - 3
- Ed: D - 4.1
- Ed: I - 4.1
- Ed: A - NC
- Ed: B - NC
- Ed: C - NC
- Ed: E - NC
- Ed: F - NC
- Ed: G - NC
- Ed: H - NC
- Ed: I - 4.1

### Note:

ex casa colonica ristrutturata con alterazioni del  
carattere originario

## PIANO OPERATIVO COMUNALE BORGO SAN LORENZO

Ricognizione del patrimonio edilizio  
esistente in territorio urbanizzato

SCHEDA N. A\_1120

Rif. scheda P.R.G. 99: tav8n232

Rif. scheda R.U.: 77



### Disciplina del territorio rurale:

- Edilizia sparsa in territorio rurale
- Nucleo rurale
- Nucleo storico
- Ambito di pertinenza nucleo storico
- Ambito periurbano

Data del rilievo: 2021

Località: I Cini

Toponimo: Podere Mottola

### Identificativi catastali:

Foglio: 109

Particelle: 31 - 33 - 34

### Tipologia edilizia:

Ed: A\_1120 - Villa  
Ed: B - Annesso - cappella  
Ed: A - Annesso - capanno

### Uso attuale prevalente:

Disuso

### Beni architettonici tutelati ai sensi della parte II del D. Lgs 42/2004:

Nessun vincolo presente

### Classificazione del Piano Operativo:

Ed: A\_1120 - 2  
Ed: B - 2  
Ed: A - R

### Note:

è una villa padronale di pregio in stato di abbandono

### Identificazione su ortofotocarta

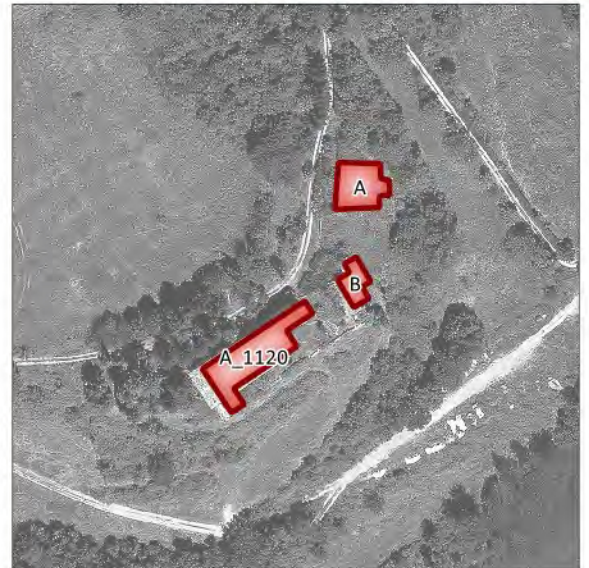

### Documentazione fotografica



**PIANO OPERATIVO COMUNALE  
BORGIO SAN LORENZO**

Ricognizione del patrimonio edilizio  
esistente in territorio urbanizzato

**SCHEDA N. A\_1148**

Rif. scheda P.R.G. 99: -  
Rif. scheda R.U.: -



**Disciplina del territorio rurale:**

- Edilizia sparsa in territorio rurale
- Nucleo rurale
- Nucleo storico
- Ambito di pertinenza nucleo storico
- Ambito periurbano

**Data del rilievo:** 2021

**Località:** Polcanto

**Toponimo:** -

**Identificativi catastali:**

Foglio: 120

Particelle: 192

**Tipologia edilizia:**

Ed: A\_1148 - Casa isolata su lotto

**Uso attuale prevalente:**

Servizi legati all'ex area sportiva del motocross

**Beni architettonici tutelati ai sensi della parte II del  
D. Lgs 42/2004:**

Nessun vincolo presente

**Classificazione del Piano Operativo:**

Ed: A\_1148 - 4.1

**Note:**

**Identificazione su ortofotocarta**



**Documentazione fotografica**





### Identificazione su ortofotocarta



### Documentazione fotografica



### Disciplina del territorio rurale:

- Edilizia sparsa in territorio rurale
- Nucleo rurale
- Nucleo storico
- Ambito di pertinenza nucleo storico
- Ambito periurbano

Data del rilievo: 2021

Località: Polcanto

Toponimo: -

### Identificativi catastali:

Foglio: 120

Particelle: 192

### Tipologia edilizia:

- Ed: A\_1149 - Casa isolata su lotto
- Ed: A - Annesso
- Ed: B - Annesso
- Ed: C - Annesso

### Uso attuale prevalente:

Servizi legati all'ex area sportiva del motocross

### Beni architettonici tutelati ai sensi della parte II del D. Lgs 42/2004:

Nessun vincolo presente

### Classificazione del Piano Operativo:

- Ed: A\_1149 - 3
- Ed: A - NC
- Ed: B - NC
- Ed: C - NC

Note:

## PIANO OPERATIVO COMUNALE BORGO SAN LORENZO

Ricognizione del patrimonio edilizio  
esistente in territorio urbanizzato

SCHEDA N. A\_1194

Rif. scheda P.R.G.: -  
Rif. scheda R.U.: -



### Disciplina del territorio rurale:

- Edilizia sparsa in territorio rurale
- Nucleo rurale
- Nucleo storico
- Ambito di pertinenza nucleo storico
- Ambito periurbano

**Data del rilievo:** 2021

**Località:** Mulinaccio

**Toponimo:** -

### Identificativi catastali:

Foglio: 144

Particelle: 87

### Tipologia edilizia:

Ed: A\_1194 - Casa isolata su lotto

### Uso attuale prevalente:

Residenziale

### Beni architettonici tutelati ai sensi della parte II del D. Lgs 42/2004:

Nessun vincolo presente

### Classificazione del Piano Operativo:

Ed: A\_1194 - NC

Edifici che ricadono nelle immediate vicinanze della ZSC  
**Note:** Poggio Ripaghera - Santa Brigida: verificare se gli interventi  
hanno incidenze significative sugli obiettivi di tutela e con-  
servazione del sito, nel qual caso sono da sottoporre a Va-  
lutazione di Incidenza ai sensi della LR 10/2010

### Identificazione su ortofotocarta



### Documentazione fotografica

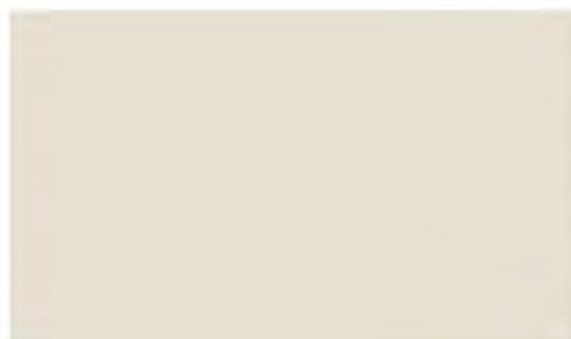

**PIANO OPERATIVO COMUNALE  
BORGO SAN LORENZO**

Ricognizione del patrimonio edilizio  
esistente in territorio urbanizzato

**SCHEDA N. A\_1150**

Rif. scheda P.R.G. 99: tav8n219  
Rif. scheda R.U.: -



**Disciplina del territorio rurale:**

- Edilizia sparsa in territorio rurale
- Nucleo rurale
- Nucleo storico
- Ambito di pertinenza nucleo storico
- Ambito periurbano

**Data del rilievo:** 2021

**Località:** Polcanto

**Toponimo:** C.O.N.I.

**Identificativi catastali:**

Foglio: 120

Particelle: 192

**Tipologia edilizia:**

Ed: A\_1150 - Casa isolata su lotto

**Uso attuale prevalente:**

Servizi legati all'ex area sportiva del motocross

**Beni architettonici tutelati ai sensi della parte II del  
D. Lgs 42/2004:**

Nessun vincolo presente

**Classificazione del Piano Operativo:**

Ed: A\_1150 - 3

**Note:** (Foresteria)

**Identificazione su ortofotocarta**



**Documentazione fotografica**



**PIANO OPERATIVO COMUNALE  
BORGO SAN LORENZO**

Ricognizione del patrimonio edilizio  
esistente in territorio urbanizzato

**SCHEDA N. A\_1151**

Rif. scheda P.R.G. 99: tav8n219  
Rif. scheda R.U.: -



**Disciplina del territorio rurale:**

- Edilizia sparsa in territorio rurale
- Nucleo rurale
- Nucleo storico
- Ambito di pertinenza nucleo storico
- Ambito periurbano

**Data del rilievo:** 2021

**Località:** Polcanto

**Toponimo:** C.O.N.I.

**Identificativi catastali:**

Foglio: 120

Particelle: 192

**Tipologia edilizia:**

Ed: A\_1151 - Casa isolata su lotto

**Uso attuale prevalente:**

Servizi legati all'ex area sportiva del motocross

**Beni architettonici tutelati ai sensi della parte II del  
D. Lgs 42/2004:**

Nessun vincolo presente

**Classificazione del Piano Operativo:**

Ed: A\_1151 - 3

**Note:** (Palestra)

**Identificazione su ortofotocarta**



**Documentazione fotografica**

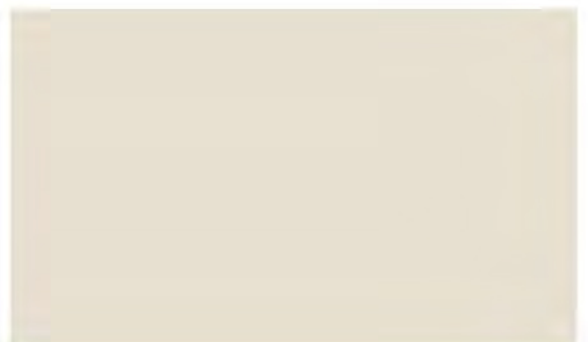
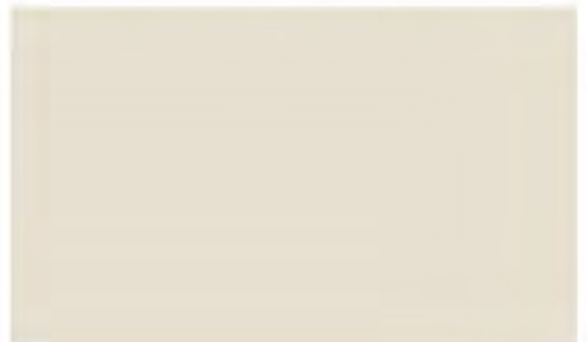

**PIANO OPERATIVO COMUNALE  
BORGIO SAN LORENZO**

Ricognizione del patrimonio edilizio  
esistente in territorio urbanizzato

**SCHEDA N. A\_1152**

Rif. scheda P.R.G. 99: tav8n217  
Rif. scheda R.U.:66



**Disciplina del territorio rurale:**

- Edilizia sparsa in territorio rurale
- Nucleo rurale
- Nucleo storico
- Ambito di pertinenza nucleo storico
- Ambito periurbano

**Data del rilievo:** 2021

**Località:** Polcanto

**Toponimo:** Fatimondo Polcanto

**Identificativi catastali:**

Foglio: 120

Particelle: 191

**Tipologia edilizia:**

Ed: A\_1152 - Casa isolata su lotto di matrice rurale

**Uso attuale prevalente:**

Disuso

**Beni architettonici tutelati ai sensi della parte II del  
D. Lgs 42/2004:**

Nessun vincolo presente

**Classificazione del Piano Operativo:**

Ed: A\_1152 - R

**Note:**

casa colonica in stato di degrado - Edificio diruto

**Identificazione su ortofotocarta**



**Documentazione fotografica**





## PIANO OPERATIVO COMUNALE BORGO SAN LORENZO

Ricognizione del patrimonio edilizio  
esistente in territorio urbanizzato

SCHEDA N. A\_1195

Rif. scheda P.R.G.: -  
Rif. scheda R.U.: -



### Disciplina del territorio rurale:

- Edilizia sparsa in territorio rurale
- Nucleo rurale
- Nucleo storico
- Ambito di pertinenza nucleo storico
- Ambito periurbano

**Data del rilievo:** 2021

**Località:** Mulinaccio

**Toponimo:** -

### Identificativi catastali:

Foglio: 144

Particelle: 87

### Tipologia edilizia:

Ed: A - Annesso  
Ed: A\_1195 - Casa isolata su lotto  
Ed: B - Annesso

### Uso attuale prevalente:

Residenziale

### Beni architettonici tutelati ai sensi della parte II del D. Lgs 42/2004:

Nessun vincolo presente

### Classificazione del Piano Operativo:

Ed: A - NC  
Ed: A\_1195 - NC  
Ed: B - NC

Edifici che ricadono nelle immediate vicinanze della ZSC

**Note:** Poggio Ripaghera - Santa Brigida: verificare se gli interventi hanno incidenze significative sugli obiettivi di tutela e conservazione del sito, nel qual caso sono da sottoporre a Valutazione di Incidenza ai sensi della LR 10/2010

### Identificazione su ortofotocarta

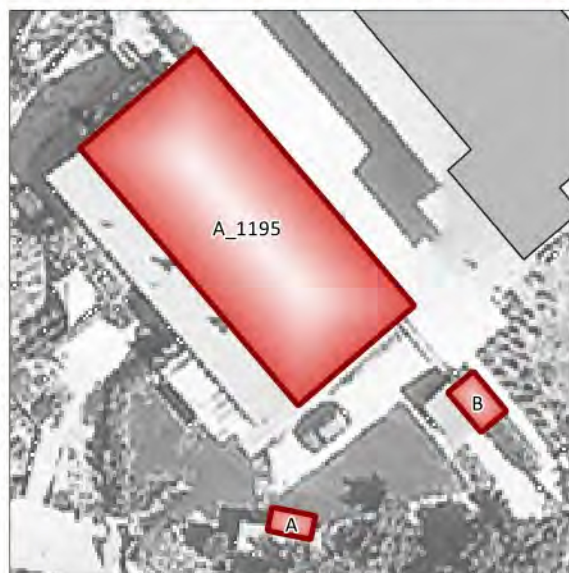

### Documentazione fotografica

