

COMUNE DI BORGO SAN LORENZO  
Sindaco e assessore all'urbanistica  
dott. Paolo Orlandini  
Servizio Tecnico - dirigente  
ing. Emanuele Grazzini  
Responsabile del procedimento e  
coordinatore ufficio di piano  
arch. Sabrina Solito  
Garante dell'informazione e della partecipazione  
dott.ssa Giustina Corpaqi

GRUPPO ESTERNO  
Progettista e coordinatore  
Prof. arch. Gianfranco Gorelli  
Co-progettisti  
arch. Michela Chilli  
arch. Chiara Nottaro  
Collaboratori  
arch. Giulio D'Ercole

Valutazione ambientale strategica  
SINERGIA progettazione e consulenza ambientale s.r.l.  
geol. Luca Gardone  
dott. for. Anna Scatone  
geol. Emanuele Montini  
Aspetti geologici, idraulici e sismici  
GEOTECNO Consulenza e servizi geologici  
geol. Luciano Lazzeri  
geol. Nicolò Spolci  
Aspetti giuridici  
avv. Agostino Zanelli Guarantini  
Aspetti partecipazione  
Lama, Società Cooperativa - impresa sociale  
referente Alessandra Fogli

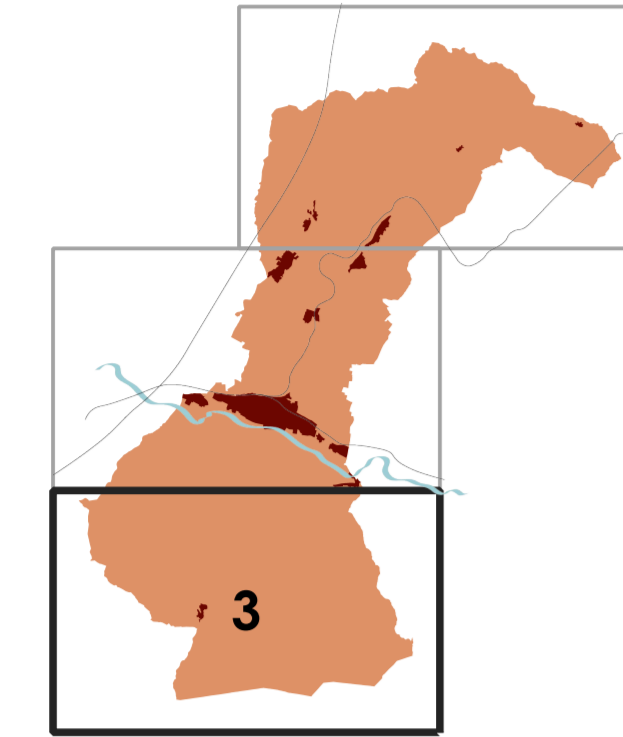

QC.06.3 - Beni culturali e paesaggistici

Scala 1:10.000

dicembre 2022

Elaborato modificato a seguito delle contenziosazioni

**Elementi di contesto**

- Limite amministrativo
- Perimetro del territorio urbanizzato

**Beni culturali (D.Lgs. 42/2004, art.10, comma 4, lett.g)**

- Publiche piazze, vie, strade e altri spazi aperti urbani di interesse artistico o storico

**Beni culturali (D.Lgs 42/2004, art.142, comma 2)**

- Beni Archeologici tutelati ai sensi della parte II del D.Lgs 42/2004
- Ambiti di pertinenza paesaggistica dei beni architettonici ai sensi del PIT, Elaborato 88 "Disciplina dei beni paesaggistici", art. 4, comma 2
- Beni Archeologici tutelati ai sensi della parte II del D.Lgs 42/2004

**D.Lgs 42/2004, art.136 - Immobili ed aree di notevole Interesse pubblico**

- 238-1966 - Zona di Luco di Mugello s.lta nel comune di Borgo San Lorenzo
- 217-1999 - Territorio tipico della vallata del Mugello dei comuni di Borgo San Lorenzo e Vicchio
- 289-1964 - Area panoramica nei comuni di Fiesole, Vaglia, Borgo San Lorenzo (e Pontassieve)

**D.Lgs 42/2004, art.142 - Aree tutelate per legge**

**Comma 1, lett. b - I territori contigui ai laghi compresi in una fascia della profondità di 300 m dalla linea di battigia anche con riferimento ai territori elevati sui laghi**

- Specchi di acqua con perimetro maggiore di 500 m

**Comma 1, lett. c - I fiumi, i torrenti, i corsi d'acqua iscritti negli elenchi previsti dal testo unico delle disposizioni di legge sulle acque e impianti elettrici, approvato con Regio Decreto 11 dicembre 1933 n. 1775 (Allegato E), e le relative sponde o piedi degli argini per una fascia di 150 m ciascuna**

- Reticolo idrografico
- Fascia di rispetto

**Comma 1, lett. g - I territori coperti da foreste e da boschi, ancorché percorsi o danneggiati dal fuoco, e quelli sottoposti a vincolo di rimboscimento, come definiti dall'articolo 2, commi 2 e 6, del decreto legislativo 18 maggio 2001 n. 227**

- Zone boscate

**Comma 1, lett. m - Le zone di interesse archeologico**

- Zone tutelate di cui alla Disciplina dei beni paesaggistici, Elaborato 78, articoli 11.3 lett. a) e b)
- Zone tutelate di cui alla Disciplina dei beni paesaggistici, Elaborato 78, articoli 11.3 lett. c)
- Beni archeologici con valenza paesaggistica, tutelati ai sensi del D.Lgs 42/2004, Parte Seconda coincidenti nelle zone tutelate di cui all'art. 11.3 lett. c)

**Ulteriori contesti ai sensi dell'art. 143 comma 1 lettera E del D.Lgs 42/2004**

- PTCP - Art. 3 - Aree sensibili di fondovalle
- PTCP - Art. 10 - Ambiti di riferimento per l'istituzione di parchi, riserve e aree naturali protette di interesse locale
- PTCP - Art. 11 - Aree fragili del territorio
- PTCP - Art. 12 - Aree di protezione storico ambientale

**ZSC - Zona di Conservazione Speciale**

- IT5140004 - Giogo - Colla di Casaglia
- IT5140009 - Foggio Ripaghera - Santa Sigida

