

COMUNE DI BORGO SAN LORENZO
Sindaco e assessore all'urbanistica
dott. Paolo Orsini
Servizio Tecnico - dirigente
ing. Emanuele Grazzini
Responsabile del procedimento e
coordinatrice ufficio di piano
arch. Sabrina Sotgiu
Garante dell'informazione e della partecipazione
dott.ssa Giustina Corpaqi

GRUPPO ESTERNO
Progettista e coordinatore
Prof. arch. Gianfranco Gorelli

Co-progettisti
arch. Michela Chiti
arch. Chiara Nostrotto

Collaboratori
arch. Giulio D'Ercole

Valutazione ambientale strategica
ENERGIA progettazione e consulenza ambientale s.r.l.s
geol. Luca Gardone
dott. Ivano Scatone
geol. Emanuele Montini

Aspetti geologici, idraulici e sismici
GEOTECNO Consulenza e servizi geologici
geol. Luciano Lazzeri
geol. Nicolò Spacci

Aspetti giuridici
avv. Agostino Zanelli Guaranini

Aspetti partecipazione
Lama, Società Cooperativa - impresa Sociale
referente Alessandra Zoppi

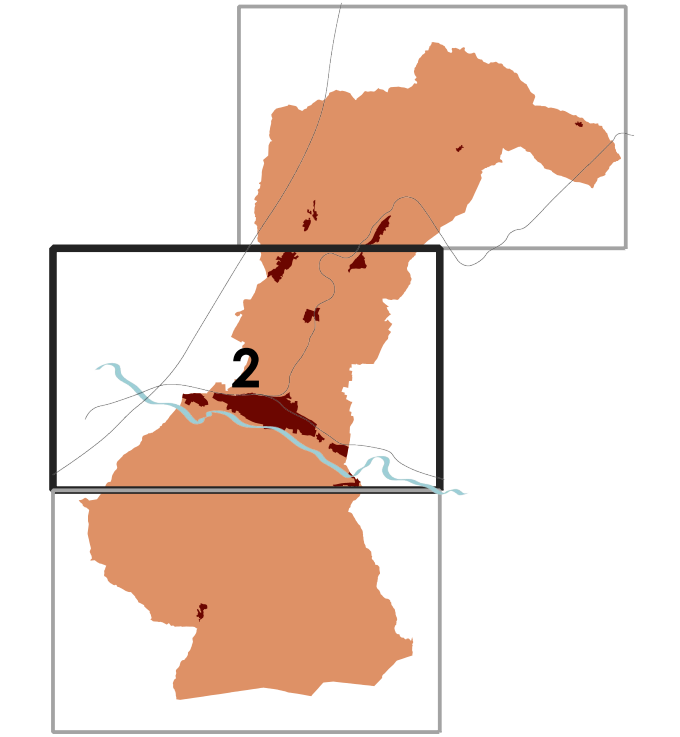

QC.06.2 - Beni culturali e paesaggistici

Scala 1:10.000

dicembre 2022

Elaborato modificato a seguito delle contraddizioni

Elementi di contesto

- Limite amministrativo
- Perimetro del territorio urbanizzato

Beni culturali (D.Lgs. 42/2004, art.10, comma 4, lett.g)

- Publiche piazze, vie, strade e altri spazi aperti urbani di interesse artistico o storico

Beni culturali (D.Lgs 42/2004, art.142, comma 2)

- Beni Archeologici tutelati ai sensi della parte I del D.Lgs 42/2004
- Ambiti di pertinenza paesaggistica dei beni architettonici ai sensi del PIT, Elaborato 88 "Disciplina dei beni paesaggistici", art.4, comma 2
- Beni Archeologici tutelati ai sensi della parte II del D.Lgs 42/2004

D.Lgs 42/2004, art.136 - Immobili ed aree di notevole interesse pubblico

- 238-1966 - Zona di Luco di Mugello sita nel comune di Borgo San Lorenzo
- 217-1999 - Territorio tipico della vallata del Mugello nei comuni di Borgo San Lorenzo e Vicchio
- 289-1964 - Area panoramica nei comuni di Fiesole, Vaglia, Borgo San Lorenzo (e Pontassieve)

D.Lgs 42/2004, art.142 - Aree tutelate per legge

Comma 1, lett. b - I terreni contigui ai laghi compresi in una fascia della profondità di 300 m dalla linea di battigia anche con riferimento ai terreni elevati sui laghi

- Specchi di acqua con perimetro maggiore di 500 m

Comma 1, lett. c - I fiumi, i torrenti, i corsi d'acqua iscritti negli elenchi previsti dal testo unico delle disposizioni di legge sulle acque e impianti elettrici, approvato con Regio Decreto 11 dicembre 1933 n. 1775 (Allegato E), e le relative sponde o piedi degli argini per una fascia di 150 m ciascuna

- Reticolo idrografico
- Fascia di rispetto

Comma 1, lett. g - I terreni coperti da foreste e da boschi, ancorché percorsi o danneggiati dal fuoco, e quelli sottoposti a vincolo di rimboscimento, come definiti dall'articolo 2, commi 2 e 6, del decreto legislativo 18 maggio 2001 n. 227

- Zone boscate

Comma 1, lett. m - Le zone di interesse archeologico

- Zone tutelate di cui alla Disciplina dei beni paesaggistici, Elaborato 78, articoli 11.3 lett. a) e b)
- Zone tutelate di cui alla Disciplina dei beni paesaggistici, Elaborato 78, articoli 11.3 lett. c)
- Beni archeologici con valenza paesaggistica, tutelati ai sensi del D.Lgs 42/2004, Parte Seconda coincidenti nelle zone tutelate di cui all'art. 11.3 lett. c)

Ulteriori contesti ai sensi dell'art. 143 comma 1 lettera E del D.Lgs 42/2004

- PTCP - Art. 3 - Aree sensibili di fondovalle
- PTCP - Art. 10 - Ambiti di riferimento per l'istituzione di parchi, riserve e aree naturali protette di interesse locale
- PTCP - Art. 11 - Aree fragili del territorio
- PTCP - Art. 12 - Aree di protezione storico ambientale

ZSC - Zona di Conservazione Speciale

- IT5140004 - Giogo - Colla di Casoggio
- IT5140009 - Foggio Ripoghera - Santa Brigida

