

GRUPPO ESTERNO

Progettista e coordinatore
Prof. arch. Gianfranco Gorelli

Co-progettisti
arch. Michela Chilli
arch. Chiara Nostrotto

Collaboratori
arch. Giulio D'Ercole

Valutazione ambientale strategica
SINERGIA progettazione e consulenza ambientale uti
geol. Luca Gardone
arch. for. Anna Scatena
geol. Emanuele Montini

Aspetti geologici, idraulici e sismici
GEOTECNO Consulenza e servizi geologici
geol. Luciano Lazzeri
geol. Nicolò Spolci

Aspetti giuridici
avv. Agostino Zanelli Guarantini

Aspetti partecipazione
Lama, Società Cooperativa - impresa Sociale
referente Alessandra Zoppi

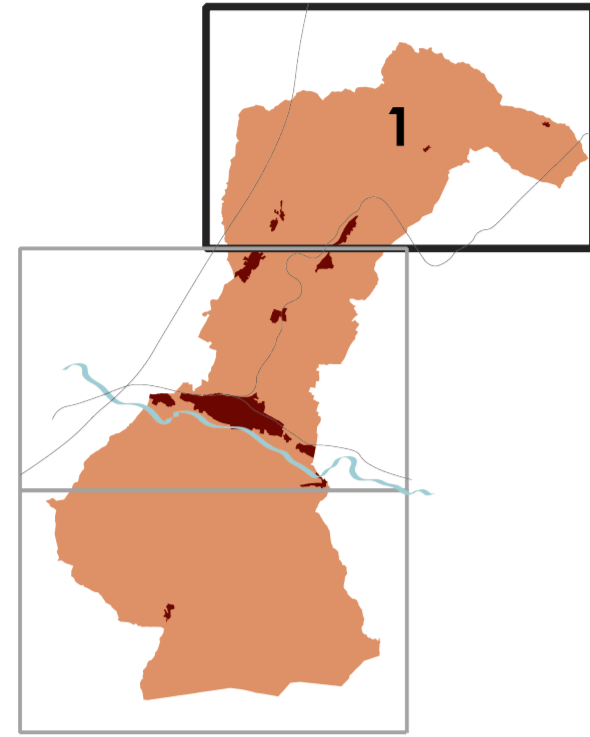

QC.06.1 - Beni culturali e paesaggistici

Scala 1:10.000

dicembre 2022

Elaborato modificato a seguito delle controdazioni

Elementi di contesto

- Limite amministrativo
- Perimetro del territorio urbanizzato
- Beni culturali (D.Lgs. 42/2004, art.10, comma 4, lett.g)
- Beni culturali (D.Lgs. 42/2004, art.142, comma 2)
- Beni Archeologici tutelati ai sensi della parte II del D.Lgs. 42/2004
- D.Lgs. 42/2004, art.136 - Immobili ed aree di notevole Interesse pubblico
- D.Lgs. 42/2004, art.142 - Aree tutelate per legge
- Comma 1, lett. b - I territori contigui ai laghi compresi in una fascia della profondità di 300 m dalla linea di battigia anche con riferimento ai territori elevati sui laghi
- Specchi di acqua con perimetro maggiore di 500 m
- Fascia di rispetto
- Comma 1, lett. c - I fiumi, i torrenti, i corsi d'acqua iscritti negli elenchi previsti dal testo unico delle disposizioni di legge sulle acque e impianti elettrici, approvato con Regio Decreto 11 dicembre 1933 n. 1775 (Allegato E), e le relative sponde o piedi degli argini per una fascia di 150 m ciascuna
- Reticolo idrografico
- Fascia di rispetto
- Comma 1, lett. g - I territori coperti da foreste e da boschi, ancorché percorsi o danneggiati dal fuoco, e quelli sottoposti a vincolo di rimboscimento, come definiti dall'articolo 2, commi 2 e 6, del decreto legislativo 18 maggio 2001 n. 227
- Zone boscate
- Comma 1, lett. m - Le zone di interesse archeologico
- Zone tutelate di cui alla Disciplina dei beni paesaggistici, Elaborato 78, articoli 11.3 lett. a) e b)
- Zone tutelate di cui alla Disciplina dei beni paesaggistici, Elaborato 78, articoli 11.3 lett. c)
- Beni archeologici con valenza paesaggistica, tutelati ai sensi del D.Lgs. 42/2004, Parte Seconda coincidenti nelle zone tutelate di cui all'art. 11.3 lett. c)
- Ulteriori contesti ai sensi dell'art. 143 comma 1 lettera E del D.Lgs. 42/2004
- PTCP - Art. 3 - Aree sensibili di fondovalle
- PTCP - Art. 10 - Ambienti di riferimento per l'istituzione di parchi, riserve e aree naturali protette di interesse locale
- PTCP - Art. 11 - Aree fragili del territorio
- PTCP - Art. 12 - Aree di protezione storico ambientale
- ZSC - Zona di Conservazione Speciale
- ITS140004 - Giogo - Colla di Casaglia
- ITS140009 - Foggio Ripaghera - Santa Brigida

